



PROJETO ARQUITETÔNICO DE INTERIORES DA CÂMARA MUNICIPAL DE IRUPI

VOLUME 01 - RELATÓRIO DE PROJETO

Consultoria:



**Iúna/ES
2023**

1. SUMÁRIO

1. <u>SUMÁRIO</u>	2
2. <u>APRESENTAÇÃO</u>	3
3. <u>MAPA DE LOCALIZAÇÃO</u>	5
4. <u>PROJETO ARQUITETÔNICO DE INTERIORES</u>	6
5. <u>PROJETO DE CLIMATIZAÇÃO</u>	17
6. <u>PROJETO DE INSTALAÇÕES ELÉTRICAS E LUMINOTÉCNICO</u>	19
7. <u>PROJETO DE CABEAMENTO ESTRUTRADO</u>	22

2. APRESENTAÇÃO

A **REALIZZA PROJETOS**, sediada na Avenida Deputado João Rios, n.334, Centro, Iúna, Espírito Santo, inscrita sob o CNPJ nº 37.832.161/0001-51, razão social Sabrina Laudelina de Oliveira, vem por meio deste encaminhar o **Projeto Arquitetônico de Interiores da Câmara Municipal de Irupi, no Espírito Santo**, contendo os seguintes itens:

- Mapa de Localização;
- Projeto Arquitetônico de Interiores;
- Projeto de Climatização;
- Projeto de Instalações Elétricas e Luminotécnico;
- Projeto de Cabeamento Estruturado

O projeto Executivo é constituído pelo(s) seguinte(s) volume(s):

- **VOLUME 01 – RELATÓRIO DE PROJETO**
- **VOLUME 02 – PROJETO DE EXECUÇÃO**
- **VOLUME 03 – ORÇAMENTO**



REALIZZA ENGENHARIA
Sabrina Laudelina de Oliveira
CREA ES-041101/D

3. MAPA DE LOCALIZAÇÃO

Apresenta-se a seguir o *Mapa de Situação / Localização* destacando o presente empreendimento no contexto nacional e estadual, bem como a região de inserção e principais localidades do município de Vila Irupi/ES.

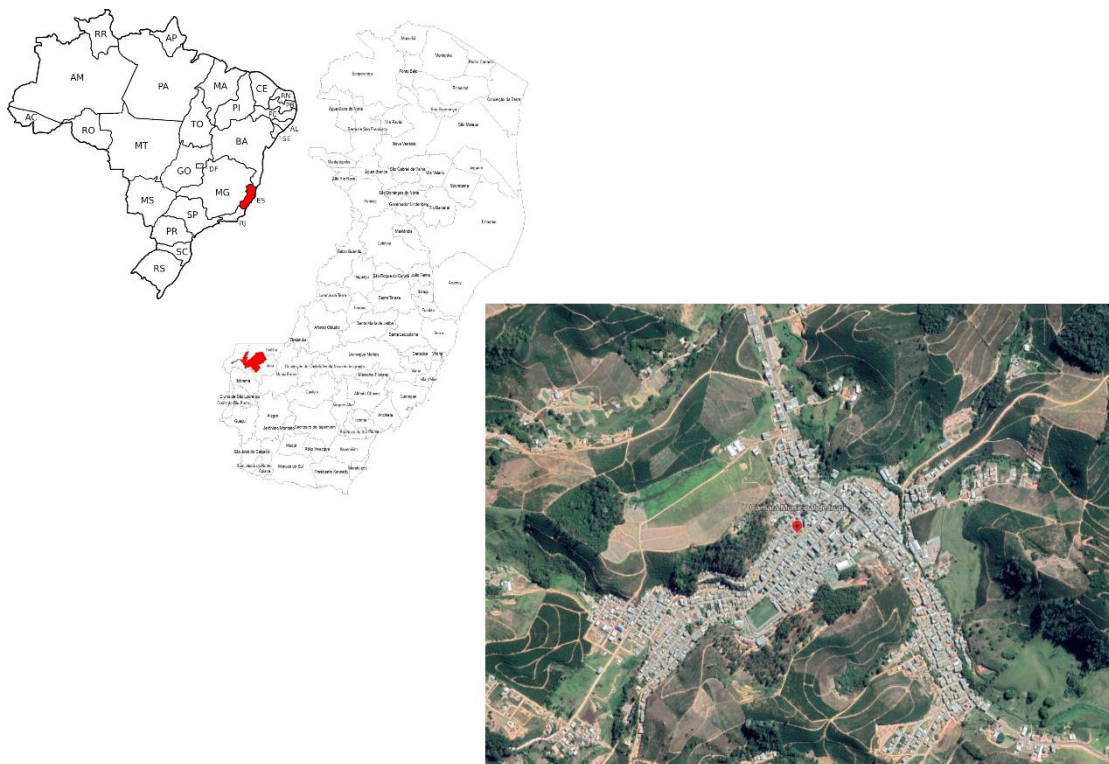

4. PROJETO ARQUITETÔNICO DE INTERIORES

4.1 INTRODUÇÃO

O projeto compreende a reforma de interiores da Câmara Municipal de Irupi/ES.

4.2 OBJETIVO DO DOCUMENTO

O memorial descritivo, como parte integrante de um projeto executivo de arquitetura, tem a finalidade de caracterizar criteriosamente todos os materiais envolvidos. Tal documento relata e define integralmente o projeto de arquitetura e suas peculiaridades.

Constam no presente memorial descritivo a descrição de elementos constituintes do projeto arquitetônico, com suas respectivas sequências executivas e especificações, com a exigência normativa de uso por ambiente, visando adequar os materiais empregados com os procedimentos a serem realizados.

4.3 CONSIDERAÇÕES

O partido arquitetônico de interiores adotado, foi baseado nas necessidades aos funcionários da Câmara Municipal de Irupi. Sendo assim, o projeto buscou empregar funcionalidade, conforto físico e estética.

4.4 INTERVENÇÕES PROPOSTAS

Abaixo serão descritas as intervenções nos espaços e ambientes da Câmara Municipal de Irupi.

O projeto foi elaborado a fim de garantir acessibilidade, conforto, funcionalidade e estética.

A Câmara Municipal de Irupi possui:

Térreo: recepção, copa, sala das comissões, gabinete do presidente, hall banheiros, banheiro feminino, banheiro masculino, escada de acesso ao 1º pavimento.

1º pavimento: sala de espera, hall banheiro, banheiro, controladoria interna, hall banheiro, banheiro, departamento jurídico, departamento financeiro, mezanino do plenário.

As intervenções arquitetônicas foram:

Térreo:

- Transformar o hall banheiros, banheiro feminino e banheiro masculino em um hall com trocador, banheiro feminino em um banheiro feminino P.C.D e um banheiro masculino com um espaço menor.
- Criar um depósito debaixo da escada que sobe para o mezanino do auditório.

1º pavimento:

- Transformar os dois halls banheiros em apenas um.
- Criar duas salas no mezanino do plenário, demolir o guarda corpo e colocar uma parede de vidro com janelas no lugar e duas divisórias de parede de vidro com porta que dá acesso as *salas gestão de bens e documentos e gestão de tecnologia da informação*.

As intervenções arquitetônicas de interiores foram: projetar mobiliários, iluminação e climatização para todas salas descritas a cima.

4.5 ESPECIFICAÇÕES

4.5.1 DEMOLIÇÃO E RETIRADAS

- Limpeza manual de dentro dos ambientes a ser demolido.

4.5.2 ACESSIBILIDADE

INTERNA

- Banheiro P.C.D:
Os banheiros acessíveis devem obedecer aos parâmetros da *Norma NBR9050* quanto às quantidades mínimas necessárias, localização, dimensões, posicionamento e características das peças, acessórios barra de apoio, comandos e características de pisos e desnível. Os espaços, peças e acessórios devem atender aos conceitos de acessibilidade, como áreas mínimas de circulação, de transferência e de aproximação, alcance manual, empunhadura e ângulo visual.

4.5.3 CONSTRUÇÃO

TÉRREO

AMBIENTES: Recepção, sala das comissões e gabinete do presidente.

PAREDE:

- Emassamento de paredes e forros, com duas demãos de massa à base de pva, marcas de referência Suvinil, Coral ou Metalatex.
- Pintura com tinta acrílica cor crômio, cód.: b161 marcas de referência suvinil, coral, metalex, inclusive selador acrílico. Aplicar nos ambientes até a altura especificada em projeto.

FORRO:

- Forro em gesso liso, emassado e pintado com tinta acrílica na cor branco neve.

AMBIENTES: Acesso escada

PAREDE:

- Emassamento de paredes e forros, com duas demãos de massa à base de pva, marcas de referência Suvinil, Coral ou Metalatex.
- Pintura com tinta acrílica cor crômio, cód.: b161 marcas de referência suvinil, coral, metalex, inclusive selador acrílico. Aplicar nos ambientes até a altura especificada em projeto.
- Corrimão em aço inox pintado na cor preta

AMBIENTES: Copa

PAREDE:

- Emassamento de paredes e forros, com duas demãos de massa à base de pva, marcas de referência Suvinil, Coral ou Metalatex.
- Pintura com tinta acrílica cor crômio, cód.: b161 marcas de referência suvinil, coral, metalex, inclusive selador acrílico. Aplicar nos ambientes até a altura especificada em projeto.

FORRO:

- Forro em gesso liso, emassado e pintado com tinta acrílica na cor branco neve.

PISO:

- Piso em porcelanato New York Grigio Touch – Biancogres.
- Soleira em granito Branco Itaúnas.

RODAPÉ:

- Granito em Branco Itaúnas.

EQUIPAMENTOS E ACESSÓRIOS:

- Fogão 5 bocas Electrolux 76SPV
- Coifa de parede Electrolux 90CTS
- Geladeira Electrolux DF80X frost free
- Purificador de água Electrolux PE11X

AMBIENTES: Hall banheiros, banheiro feminino P.C.D, banheiro masculino

PAREDE:

- Gesso acartonado, placa RU, resistente a umidade.
- Emassamento de paredes e forros, com duas demãos de massa à base de pva, marcas de referência Suvinil, Coral ou Metalatex.
- Pintura com tinta acrílica cor crômio, cód.: b161 marcas de referência suvinil, coral, metalex, inclusive selador acrílico. Aplicar nos ambientes até a altura especificada em projeto.
- Divisória em DryWall

FORRO:

- Forro em gesso liso, emassado e pintado com tinta acrílica na cor branco neve.

PISO:

- Piso em porcelanato New York Grigio Touch – Biancogres.
- Soleira em granito Branco Itaúnas.

RODAPÉ: Granito Branco Itaúnas.

RODA PAREDE: Granito São Gabriel.

EQUIPAMENTOS E ACESSÓRIOS:

- Bancada em granito Preto São Gabriel.
- Cuba em aço inox nº 02 (dimensões 560x340x150) mm, marcas de referência Franke, Strake, Tramontina, inclusive válvula de metal 3 1/2" e sifão cromado 1 x 1/2".
- Torneira pressão cromada diam. 1/2" para pia, marcas de referência Fabrimar, Deca ou Docol
- Lavatório de louça branca com coluna suspensa, cor branca, inclusive sifão, válvula e engates cromados, para PNE.
- Torneira pressão cromada de diâmetro 1/2" para lavatório, marcas de referência Fabrimar, Deca ou Docol.
- Bacia sifonada de louça branca com caixa acoplada, inclusive acessórios.
- Ducha manual acqua jet, linha aquarius, com registro, marcas de referência Fabrimar, Deca ou Docol.
- Papeleira plástica tipo dispenser para papel higiênico rolo.
- Toalheiro plástico tipo dispenser para papel toalha interfolhado.
- Saboneteira plástica tipo dispenser para sabonete líquido com reservatório 800 a 1500 ml, incluso fixação.

- Barra de apoio reta, em alumínio, comprimento de 80 cm, fixada na parede - fornecimento e instalação.
- Barra de apoio
- Espelho oval 89x44
- Espelho 137x112

AMBIENTES: Depósito

PAREDE:

- Gesso acartonado.
- Emassamento de paredes e forros, com duas demãos de massa à base de pva, marcas de referência Suvinil, Coral ou Metalatex.
- Pintura com tinta acrílica cor crômio, cód.: b161 marcas de referência suvinil, coral, metalex, inclusive selador acrílico. Aplicar nos ambientes até a altura especificada em projeto.

PISO:

- Piso em porcelanato New York Grigio Touch – Biancogres.
- Soleira em granito Branco Itaúnas.

RODAPÉ: Granito Branco Itaúnas.

EQUIPAMENTOS E ACESSÓRIOS:

- Tanque
- Torneira

AMBIENTES: Acesso escada

PAREDE:

- Emassamento de paredes e forros, com duas demãos de massa à base de pva, marcas de referência Suvinil, Coral ou Metalatex.
- Pintura com tinta acrílica cor crômio, cód.: b161 marcas de referência suvinil, coral, metalex, inclusive selador acrílico. Aplicar nos ambientes até a altura especificada em projeto.
- Corrimão em aço inox pintado na cor preta

FORRO:

- Forro em gesso liso, emassado e pintado com tinta acrílica na cor branco neve.

1º PAVIMENTO

AMBIENTES: Sala de espera, escada.

PAREDE:

- Emassamento de paredes e forros, com duas demãos de massa à base de pva, marcas de referência Suvinil, Coral ou Metalatex.
- Pintura com tinta acrílica cor crômio, cód.: b161 marcas de referência suvinil, coral, metalex, inclusive selador acrílico. Aplicar nos ambientes até a altura especificada em projeto.

AMBIENTES: Departamento jurídico, departamento financeiro.

PAREDE:

- Emassamento de paredes e forros, com duas demãos de massa à base de pva, marcas de referência Suvinil, Coral ou Metalatex.
- Pintura com tinta acrílica cor crômio, cód.: b161 marcas de referência suvinil, coral, metalex, inclusive selador acrílico. Aplicar nos ambientes até a altura especificada em projeto.

FORRO:

- Forro em gesso liso, emassado e pintado com tinta acrílica na cor branco neve.

AMBIENTES: Controladoria interna.

PAREDE:

- Fechamento da porta em gesso acartonado
- Emassamento de paredes e forros, com duas demãos de massa à base de pva, marcas de referência Suvinil, Coral ou Metalatex.

- Pintura com tinta acrílica cor crômio, cód.: b161 marcas de referência suvinil, coral, metalex, inclusive selador acrílico. Aplicar nos ambientes até a altura especificada em projeto.

FORRO:

- Forro em gesso liso, emassado e pintado com tinta acrílica na cor branco neve.

AMBIENTES: Hall banheiros, banheiro feminino, banheiro masculino

PAREDE:

- Fechamento da porta em gesso acartonado.
- Emassamento de paredes e forros, com duas demãos de massa à base de pva, marcas de referência Suvinil, Coral ou Metalatex.
- Pintura com tinta acrílica cor crômio, cód.: b161 marcas de referência suvinil, coral, metalex, inclusive selador acrílico. Aplicar nos ambientes até a altura especificada em projeto.

PISO:

- Piso em porcelanato New York Grigio Touch – Biancogres.
- Soleira em granito Branco Itaúnas.

RODAPÉ E RODAPAREDE: Granito Branco Itaúnas.

EQUIPAMENTOS E ACESSÓRIOS:

- Bacia sifonada de louça branca com caixa acoplada, inclusive acessórios.
- Ducha manual acqua jet, linha aquarius, com registro, marcas de referência Fabrimar, Deca ou Docol.
- Papeleira plástica tipo dispenser para papel higiênico rolo.
- Toalheiro plástico tipo dispenser para papel toalha interfolhado.
- Saboneteira plástica tipo dispenser para sabonete líquido com reservatório 800 a 1500 ml, incluso fixação.
- Espelho oval 64x31

AMBIENTES: Gestão de bens documentos e gestão de tecnologia da informação.

PAREDE:

- Emassamento de paredes e forros, com duas demãos de massa à base de pva, marcas de referência Suvinil, Coral ou Metalatex.
- Pintura com tinta acrílica cor crômio, cód.: b161 marcas de referência suvinil, coral, metalex, inclusive selador acrílico. Aplicar nos ambientes até a altura especificada em projeto.
- Divisória em DryWall.
- Divisória em vidro.

4.5.4 MOBILIÁRIO PLANEJADO

TÉRREO

AMBIENTE: Recepção

MOBILIÁRIO:

- Painel em MDF Berneck – Frassino Almendra
- Armário em MDF Duratex – Branco Ártico
- Mesa em MDF Berneck – Frassino Almendra e MDF Duratex – Branco Ártico

AMBIENTE: Gabinete do Presidente

MOBILIÁRIO:

- Armário em MDF Duratex – Branco Ártico
- Mesa em MDF Berneck – Frassino Almendra
- Prateleira em MDF Berneck – Frassino Almendra
- Persiana Romana tela solar 5%

AMBIENTE: Copa

MOBILIÁRIO:

- Armários superiores em MDF Berneck – Cinza cobaldo vel
- Armários inferiores em MDF Berneck – Cinza cobaldo vel
- Bancada em granito branco Itaúnas

- Banqueta moderna para balcão Irman Fixa - Preta
- Persiana Romana tela solar 5%

AMBIENTE: Sala das comissões

MOBILIÁRIO:

- Painei em MDF Berneck – Frassino Almendra e detalhe em MDF Berneck – Volakas Micro
- Aparador em MDF Berneck – Metallic Suede
- Persiana Romana tela solar 5%

AMBIENTE: Banheiro

MOBILIÁRIO:

- Bancada em granito São Gabriel
- Prateleira em Granito São Gabriel

AMBIENTE: Depósito

MOBILIÁRIO:

- Prateleira em granito Branco Itaúnas
- Armário em MDF Duratex – Branco Ártico

1º PAVIMENTO

AMBIENTE: Sala de espera

MOBILIÁRIO:

- Painei em MDF Berneck – Frassino Almendra
- Cadeira Marcela – Rivatti

AMBIENTE: Departamento financeiro

MOBILIÁRIO:

- Armário em MDF Berneck – Metallic Suede
- Mesa em MDF Berneck – Frassino Almendra e MDF Duratex – Grafite
- Persiana Romana tela solar 5%

AMBIENTE: Departamento jurídico

MOBILIÁRIO:

- Armário em MDF Berneck – Metallic Suede
- Mesa em MDF Berneck – Frassino Almendra e MDF Duratex – Grafite
- Persiana Romana tela solar 5%

AMBIENTE: Controladoria Interna

MOBILIÁRIO:

- Mesa em MDF Berneck – Frassino Almendra
- Armário em MDF Berneck – Metallic Suede
- Persiana Romana tela solar 5%

AMBIENTE: Banheiro

MOBILIÁRIO:

- Armário em MDF Duratex – Grafite

AMBIENTE: Gestão de bens e documentos

MOBILIÁRIO:

- Mesa em MDF Berneck – Frassino Almendra
- Armário em MDF Duratex – Branco Ártico
- Persiana Romana tela solar 5%

AMBIENTE: Gestão de tecnologia da informação

MOBILIÁRIO:

- Mesa em MDF Berneck – Frassino Almendra
- Armário em MDF Duratex – Branco Ártico
- Persiana Romana tela solar 5%

4.5.5 ESQUADRIAS

- Porta em madeira de lei tipo angelim pedra ou equivalente com enchimento em madeira de primeira qualidade espessura 30mm para pintura, inclusive alisares, dobradiças e fechadura externa em latão cromado lafonte ou equivalente, inclusive marco nas dimensões: 70x2.10m
- Porta em vidro com película jateada leitosa 60x2.10m
- Porta em vidro com película jateada leitosa 90x2.10m
- Janela em vidro 1.10x2.00m
- Janela em vidro 1.10x1.50m
- Porta em vidro 1.15x2.00

4.5.6 COBERTURA

- Manta asfáltica impermeabilizante multiuso Viamanta 3mm rolo de 10m – Viapol

4.6 APRESENTAÇÃO

O projeto arquitetônico de interiores será apresentado no **Volume 02 – Projeto de execução.**

5. PROJETO DE CLIMATIZAÇÃO

5.1 INTRODUÇÃO

O projeto visa estabelecer condições mínimas de conforto para o verão com controle de temperatura, para as dependências das áreas definidas em questão.

5.2 Descrição dos sistemas instalados

Os ambientes serão climatizados por meio de unidades evaporadas tipo Split.

5.3 Dimensionamento das cargas térmicas

Conforme o dimensionamento, em média é utilizado para o cálculo de carga térmica 800BTUs/h por metro quadrado, 800BTUs/h por pessoa adicionada no ambiente e 800BTUs/h por aparelho eletrônico. Desta forma obtém-se o seguinte dimensionamento de carga térmica:

AMBIENTE	ÁREA (M ²)	QUANTIDADE DE PESSOAS	APARELHOS ELETRÔNICOS	BTU/h (TOTAL)	LINHA DE SUÇÃO	LINHA DE EXPANSÃO
Recepção	8,54m ²	1	1	9.000	1/2	1/4
Gabinete do Presidente	10,72m ²	1	1	12.000	1/2	1/4
Sala das Comissões	14,27m ²	10	1	22.000	5/8	1/4
Departamento Financeiro	9,45m ²	4	2	12.000	1/2	1/4
Departamento Jurídico	10,34m ²	4	2	12.000	1/2	1/4
Controladoria Interna	9,28m ²	3	1	12.000	1/2	1/4
Gestão de bens e documentos	12,38m ²	2	1	12.000	1/2	1/4
Gestão de tecnologia da informação	10,55m ²	1	2	12.000	1/2	1/4

As interligações entre as unidades são realizadas através de instalações das tubulações de sucção e expansão.

5.4 Especificação dos equipamentos a serem instalados

Logo deverão ser instalados os seguintes aparelhos:

- 1 aparelho de 9.000BTUs;
- 1 aparelho de 12.000BTUs;
- 1 aparelho de 22.000BTUs;
- 1 aparelho de 12.000BTUs;
- 1 aparelho de 12.000BTUs;
- 1 aparelho de 12.000BTUs;
- 1 aparelho de 12.000BTUs;
- 1 aparelho de 12.000BTUs;
- 1 aparelho de 12.000BTUs.

5.5 APRESENTAÇÃO

O projeto de climatização será apresentado no **Volume 02 – Projeto de execução**.

6. PROJETO DE INSTALAÇÕES ELÉTRICAS E LUMINOTÉCNICO

6.1 INTRODUÇÃO

Este projeto tem por objetivo estabelecer condições a partir dos projetos apresentados para a **execução de instalações elétricas e luminotécnico**.

6.2 ESPECIFICAÇÕES E MATERIAIS

6.2.1 TOMADAS E INTERRUPTORES

AMBIENTE: Gabinete do presidente e recepção

- Tomada 3P padrão NBR14306 h=0,30m do piso
- Tomada 3P padrão NBR14306 h=1,10m do piso
- Interruptor de 03 seções sendo 02 seções simples e 01 seções paralelo h=1,10m do piso

AMBIENTE: Sala das comissões

- Tomada 3P padrão NBR14306 h=0,30m do piso
- Tomada 3P padrão NBR14306 h=1,10m do piso

- Interruptor de 03 seções sendo 02 seções simples e 01 seções paralelo h=1,10m do piso
- Ponto de internet =0,30m do piso
- Ponto para antena de tv e rádio h1,10m do piso

AMBIENTE: Cozinha

- Tomada 3P padrão NBR14306 h=0,30m do piso
- Tomada 3P padrão NBR14306 h=1,10m do piso
- Tomada 3P padrão NBR14306 h=0,75m do piso
- Tomada 3P padrão NBR14306 h=1,70m do piso
- Interruptor de 03 seções sendo 02 seções simples e 01 seções paralelo h=1,10m do piso

AMBIENTE: Banheiro e depósito

- Tomada 3P padrão NBR14306 h=0,30m do piso
- Tomada 3P padrão NBR14306 com interruptor simples de 01 seção h=1,10m do piso
- Tomada 3P padrão NBR14306 h=1,10m do piso

AMBIENTE: Hall, departamento financeiro, departamento jurídico, controladoria interna e banheiros

- Tomada 3P padrão NBR14306 h=0,30m do piso
- Tomada 3P dupla padrão NBR14306 h=0,30m do piso
- Tomada 3P padrão NBR14306 h=1,10m do piso
- Interruptor de 03 seções sendo 02 seções simples e 01 seções paralelo h=1,10m do piso

AMBIENTE: Gestão de bens e documentos e festão de tecnologia da informação

- Tomada 3P padrão NBR14306 h=0,30m do piso
- Tomada 3P dupla padrão NBR14306 h=0,30m do piso
- Tomada 3P padrão NBR14306 h=1,10m do piso
- Interruptor de 03 seções sendo 02 seções simples e 01 seções paralelo h=1,10m do piso

6.2.2 LUMINÁRIAS

AMBIENTE: Gabinete do presidente e recepção

- Pendente Hasta Recta 1m, 50w, 4000k - Avant
- Spot redondo NEO, 5w, 2.700 a 6.500k - Avant
- Painel NEO quadrado de embutir, 24w, 2.700 a 6.500k - Avant

AMBIENTE: Sala das comissões

- Spot redondo NEO, 5w, 2.700 a 6.500k - Avant
- Trilho eletrificado 1m, 4 spots 7w, 3000k

AMBIENTE: Cozinha

- Painel NEO quadrado de embutir, 24w, 2.700 a 6.500k - Avant
- Trilho eletrificado 1m, 4 spots 7w, 3000k

AMBIENTE: Banheiro e depósito

- Painel NEO quadrado de embutir, 24w, 2.700 a 6.500k - Avant

AMBIENTE: Hall, departamento financeiro, departamento jurídico, controladoria interna e banheiros

- Spot redondo NEO, 5w, 2.700 a 6.500k - Avant
- Painel NEO quadrado de sobrepor, 24w, 2.700 a 6.500k - Avant
- Painel FIT SIM de embutir, 36w, 4000k, 100x1200mm - Avant

AMBIENTE: Gestão de bens e documentos e festão de tecnologia da informação

- Painel NEO quadrado de sobrepor, 24w, 2.700 a 6.500k - Avant

6.3 APRESENTAÇÃO

O projeto de instalações elétricas e luminotécnico será apresentado no **Volume 02 – Projeto de execução.**

7. PROJETO DE CABEAMENTO ESTRUTRADO

7.1 INTRODUÇÃO

Este documento tem como objetivo estabelecer condições, a partir dos projetos apresentados, para ***execução das instalações de Cabeamento Estruturado***.

7.2 APRESENTAÇÃO

O projeto de cabeamento estruturado será apresentado no **Volume 02 – Projeto de execução**.



CÂMARA MUNICIPAL DE IRUPI – ES

**PROJETO ARQUITETÔNICO DE INTERIORES DA
CÂMARA MUNICIPAL DE IRUPI**

VOLUME 02 - RELATÓRIO DE PROJETO

Consultoria:



**Iuna/ES
2023**

1. SUMÁRIO

<u>1. SUMÁRIO</u>	2
<u>2. APRESENTAÇÃO</u>	3

2. APRESENTAÇÃO

A **REALIZZA PROJETOS**, sediada na Avenida Deputado João Rios, n.334, Centro, Iúna, Espírito Santo, inscrita sob o CNPJ nº 37.832.161/0001-51, razão social Sabrina Laudelina de Oliveira, vem por meio deste encaminhar o **Projeto Arquitetônico de Interiores da Câmara Municipal de Irupi, no Espírito Santo**, contendo os seguintes itens:

- Mapa de Localização;
- Projeto Arquitetônico de Interiores;
- Projeto de Climatização;
- Projeto de Instalações Elétricas e Luminotécnico;
- Projeto de Cabeamento Estruturado

O projeto Executivo é constituído pelo(s) seguinte(s) volume(s):

- VOLUME 01 – RELATÓRIO DE PROJETO
- **VOLUME 02 – PROJETO DE EXECUÇÃO**
- VOLUME 03 – ORÇAMENTO



REALIZZA ENGENHARIA
Sabrina Laudelina de Oliveira
CREA ES: 041101/D

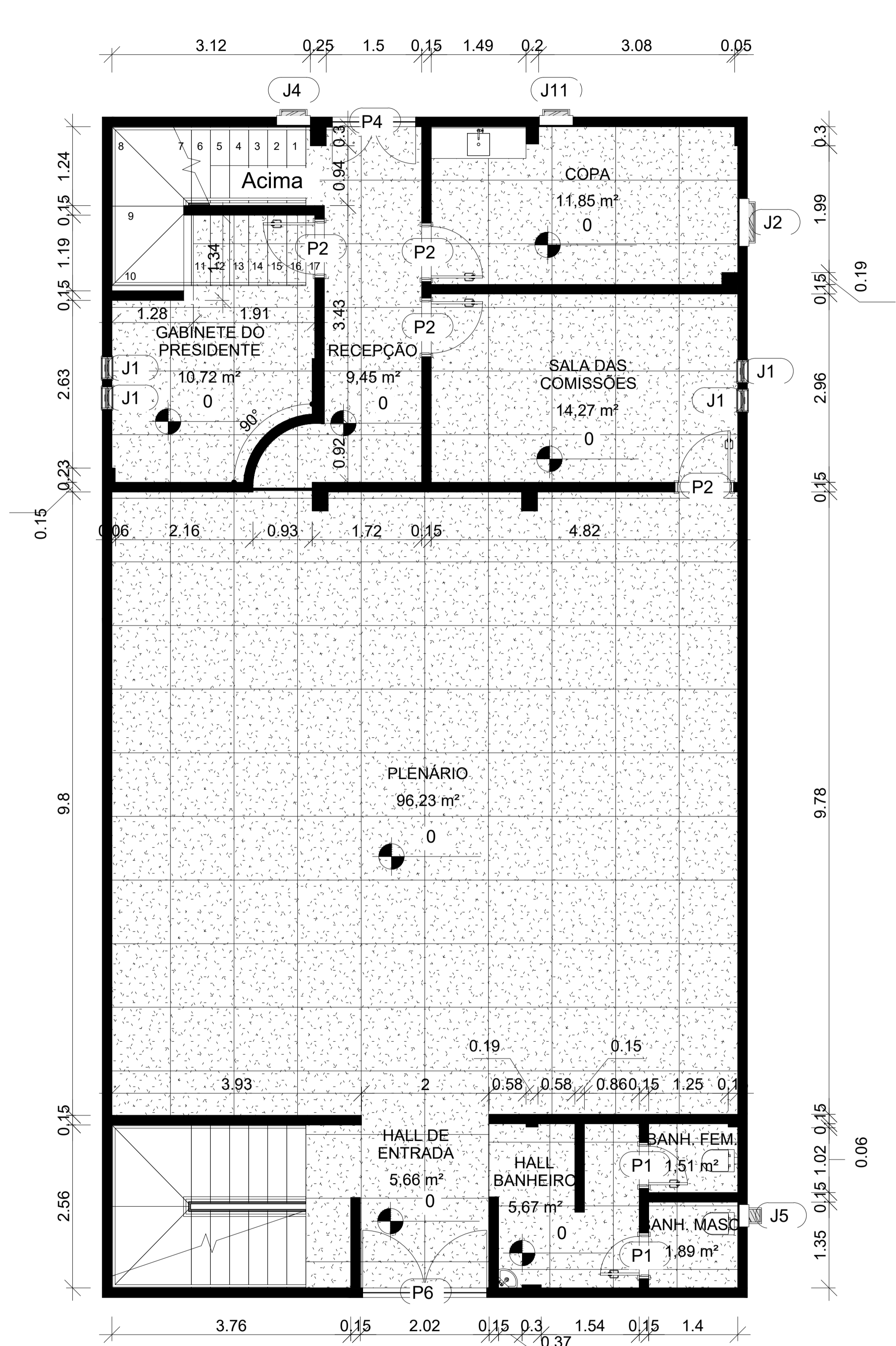

LEVANTAMENTO 1º PAVIMENTO
ESCALA: 1/100

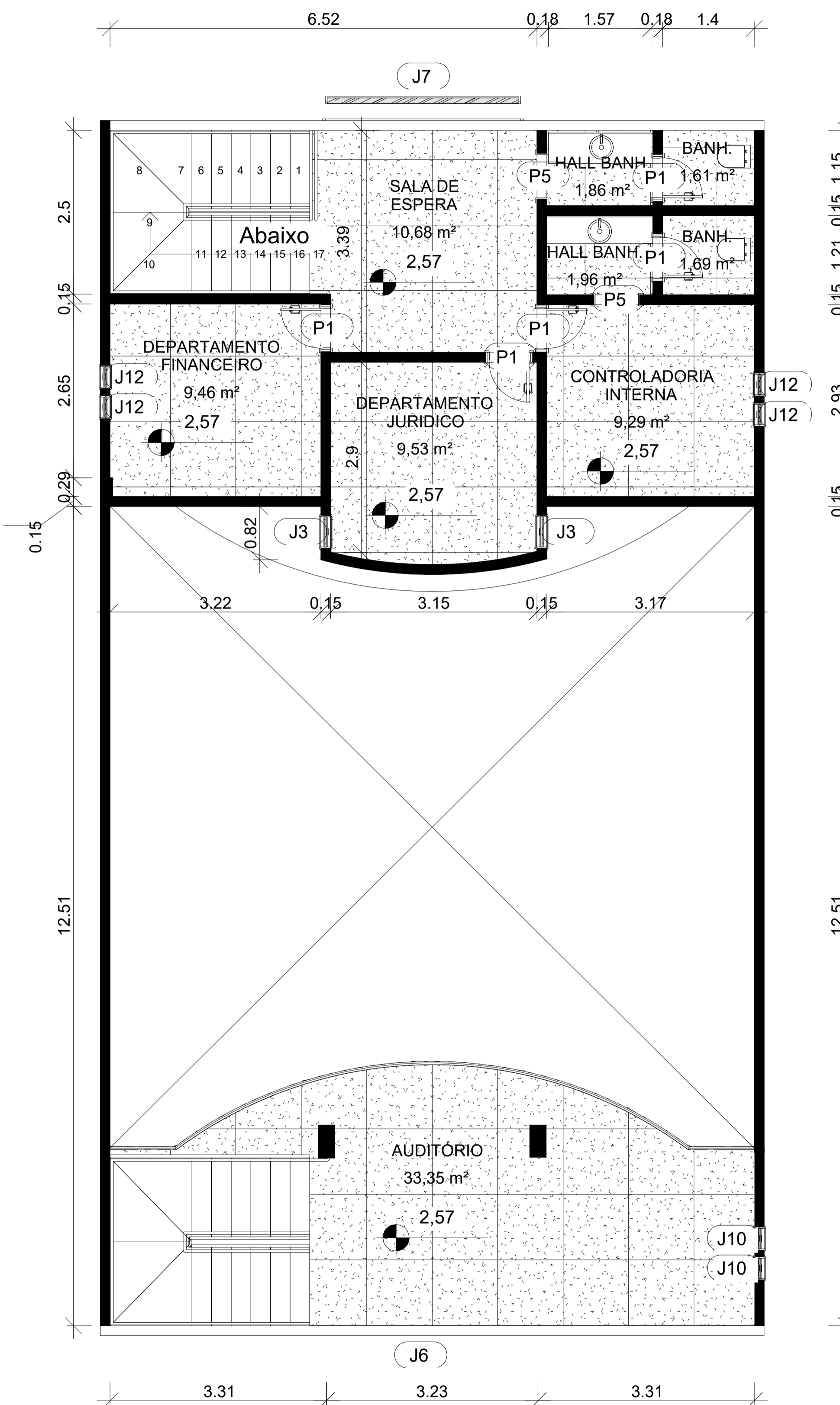

LEVANTAMENTO 2º PAVIMENTO
ESCALA: 1/100

OBSERVAÇÕES:	
	PROJETO ARQUITETÔNICO
	ÁREAS
	TERRENO 1277,22 m ² TERRENO 203,22 m ² PAVIMENTO SUPERIOR 99,23 m ²
ASSUNTO PROJETO ARQUITETÔNICO DE REFORMA DE UMA EDIFICAÇÃO PÚBLICA	*PLANTA BAIXA LEVANTAMENTO;
PROPRIETÁRIO CÂMARA MUNICIPAL DE IRUPI CNPJ: 39.287.677/0001-98	ÁREA TOTAL CONSTRUÍDA 302,45 m ² TAXA DE OCUPAÇÃO 23,67 %
LOCALIZAÇÃO AV. LAURENTINA MIRANDA LEAL IRUPI - ES.	TAXA DE PERMEABILIDADE 76,33 %
CIDADE IRUPI	ESTADO ES
RESPONSÁVEL TÉCNICO SABRINA OLIVEIRA Engenheira Civil REALIZZA CNPJ: 37.832.161/0001-51	PRANCHA 01/05
CREA-ES 041101/D	ESCALA INDICADA
Telefone: (28) 99902-0286	DATA: 08/2023
Telefone:	ARQUIVO CAMARA DE IRUPI
APROVAÇÃO	

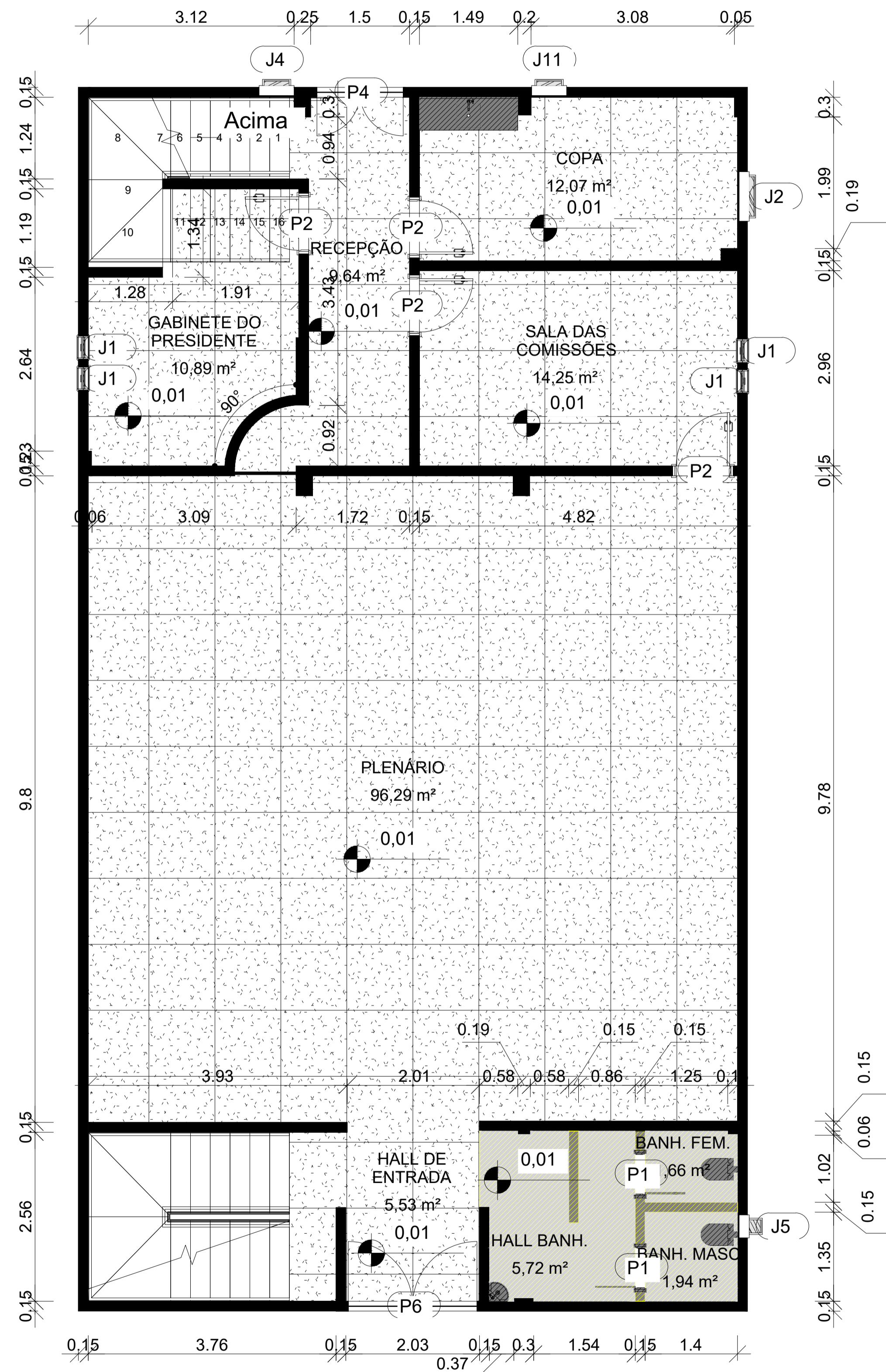

PLANTA DE DEMOLIÇÃO 1º PAVIMENTO
ESCALA: 1/100

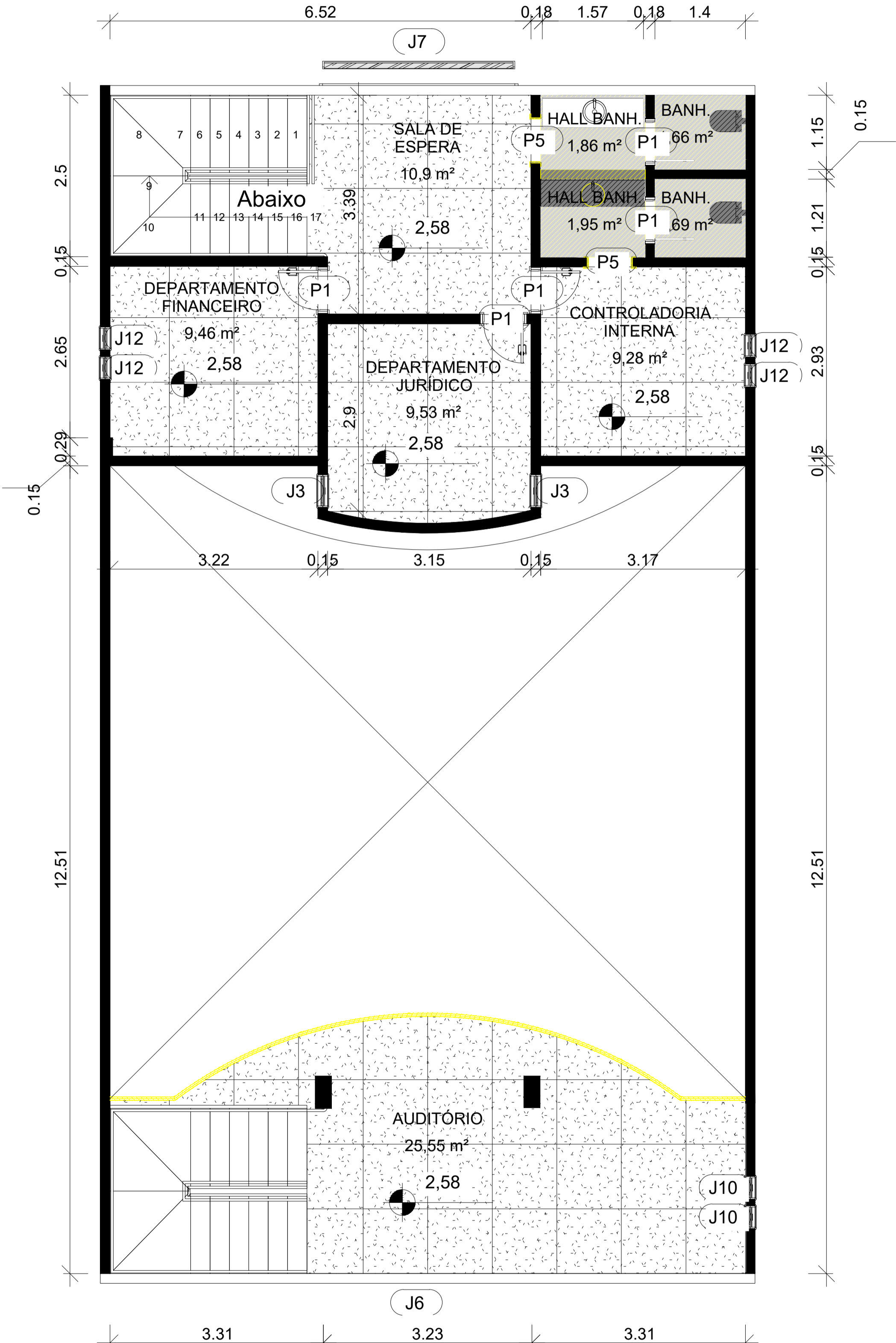

PLANTA DE DEMOLIÇÃO 2º PAVIMENTO
ESCALA: 1/100

OBSERVAÇÕES:	
	PROJETO ARQUITETÔNICO
	ÁREAS
	TERRENO 1277,22 m ² TERREO 203,22 m ² PAVIMENTO SUPERIOR 99,23 m ²
ASSUNTO PROJETO ARQUITETÔNICO DE REFORMA DE UMA EDIFICAÇÃO PÚBLICA	*PLANTA DE DEMOLIÇÃO;
PROPRIETÁRIO CÂMARA MUNICIPAL DE IRUPI CNPJ: 39.287.677/0001-98	ÁREA TOTAL CONSTRUÍDA 302,45 m ² TAXA DE OCUPAÇÃO 23,67 %
LOCALIZAÇÃO AV. LAURENTINA MIRANDA LEAL IRUPI - ES.	TAXA DE PERMEABILIDADE 76,33 %
CIDADE IRUPI	ESTADO ES
RESPONSÁVEL TÉCNICO SABRINA OLIVEIRA Engenheira Civil REALIZZA CNPJ: 37.832.161/0001-51	PRANCHA 02/05
CREA-ES 041101/D	ESCALA INDICADA
Telefone: (28) 99902-0286	DATA: 08/2023
Telefone:	ARQUIVO CAMARA DE IRUPI
APROVAÇÃO	

REALIZZA ENGENHARIA Tel: (28)99902-0286 * Não é permitida a cópia parcial ou total deste, reservando direitos autorais. * O projeto deve ser executado sem alterações. Se houver necessidade, o autor deverá ser consultado.

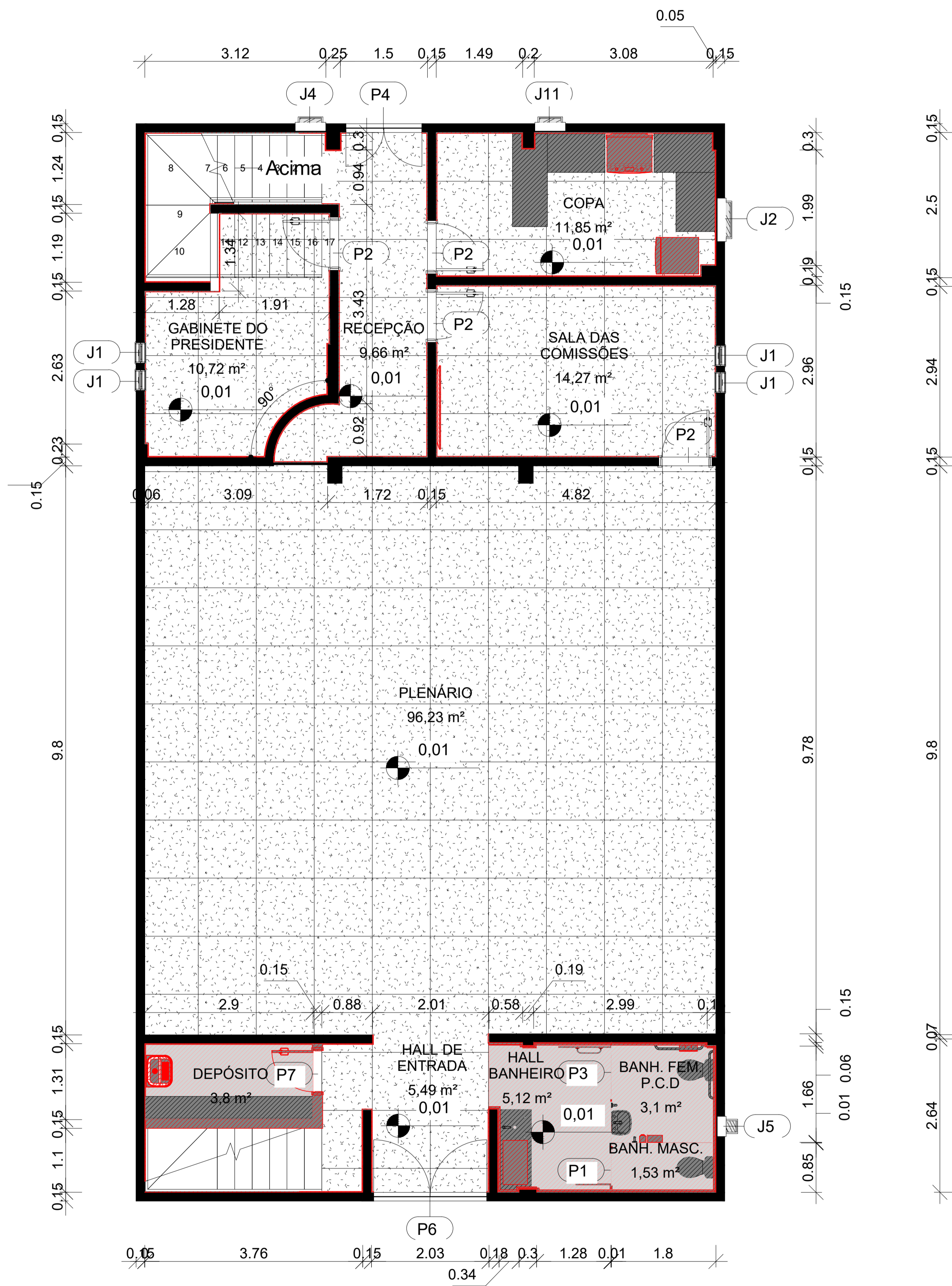

PLANTA DE CONSTRUÇÃO 1º PAVIMENTO
ESCALA: 1/100

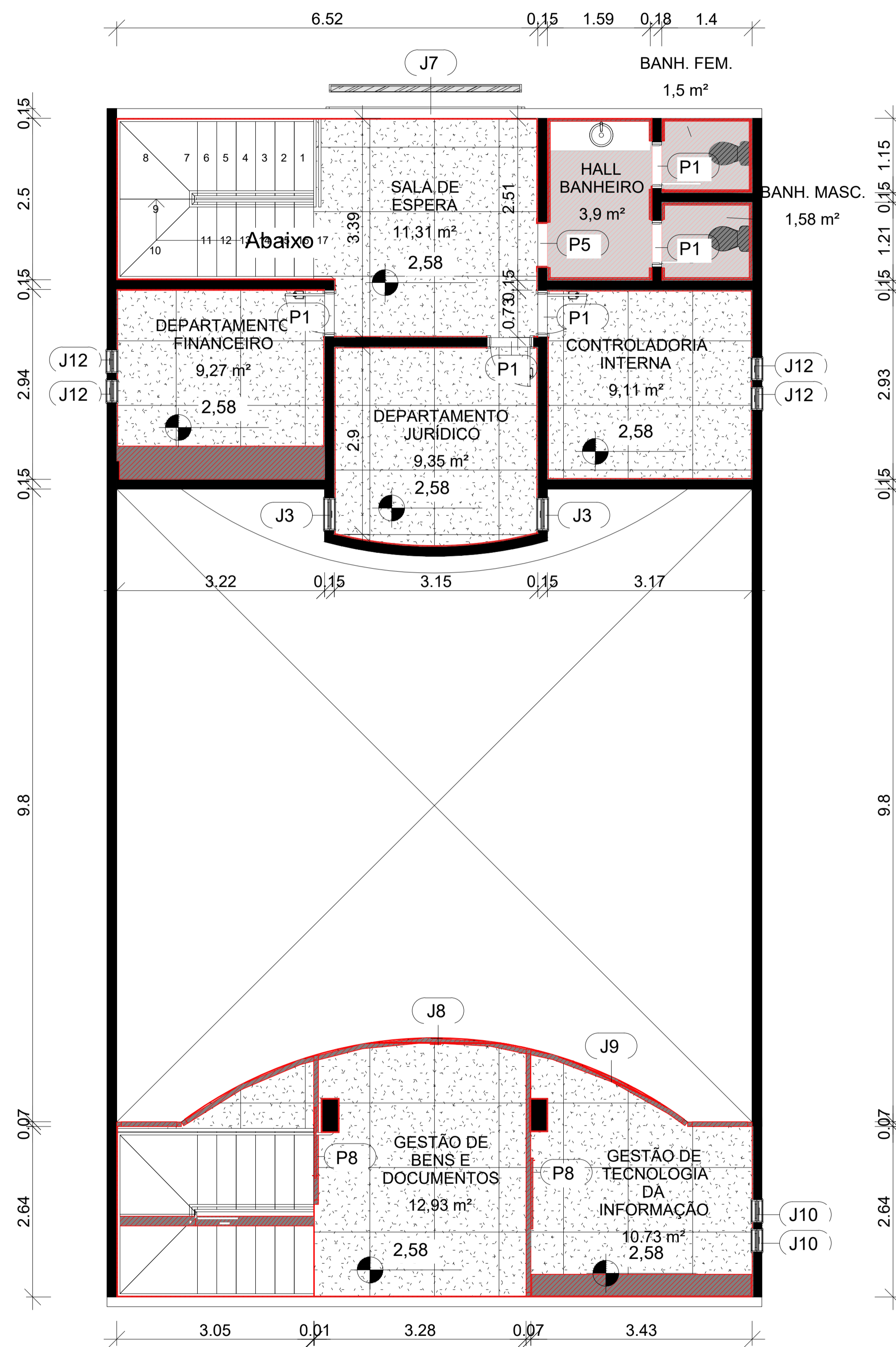

PLANTA DE CONSTRUÇÃO 2º PAVIMENTO
ESCALA: 1/100

OBSERVAÇÕES:	
	PROJETO ARQUITETÔNICO
	ÁREAS
ASSUNTO PROJETO ARQUITETÔNICO DE REFORMA DE UMA EDIFICAÇÃO PÚBLICA	TERRENO 1277,22 m²
*PLANTA DE CONSTRUÇÃO;	TERRENO 203,22 m²
	PAVIMENTO SUPERIOR 99,23 m²
PROPRIETÁRIO CÂMARA MUNICIPAL DE IRUPI CNPJ: 39.287.677/0001-98	ÁREA TOTAL CONSTRUÍDA 302,45 m²
LOCALIZAÇÃO AV. LAURENTINA MIRANDA LEAL IRUPI - ES.	TAXA DE OCUPAÇÃO 23,67 %
CIDADE IRUPI	TAXA DE PERMEABILIDADE 76,33 %
ESTADO ES	PRANCHA 03/05
RESPONSÁVEL TÉCNICO SABRINA OLIVEIRA Engenheira Civil REALIZZA CNPJ: 37.832.161/0001-51	ESCALA INDICADA
Telefone: (28) 99902-0286	DATA: 08/2023
Telefone:	ARQUIVO CAMARA DE IRUPI

APROVAÇÃO

REALIZZA ENGENHARIA
Tel: (28)99902-0286

* Não é permitida a cópia parcial ou total deste, reservando direitos autorais.
* O projeto deve ser executado sem alterações. Se houver necessidade, o autor deverá ser consultado.

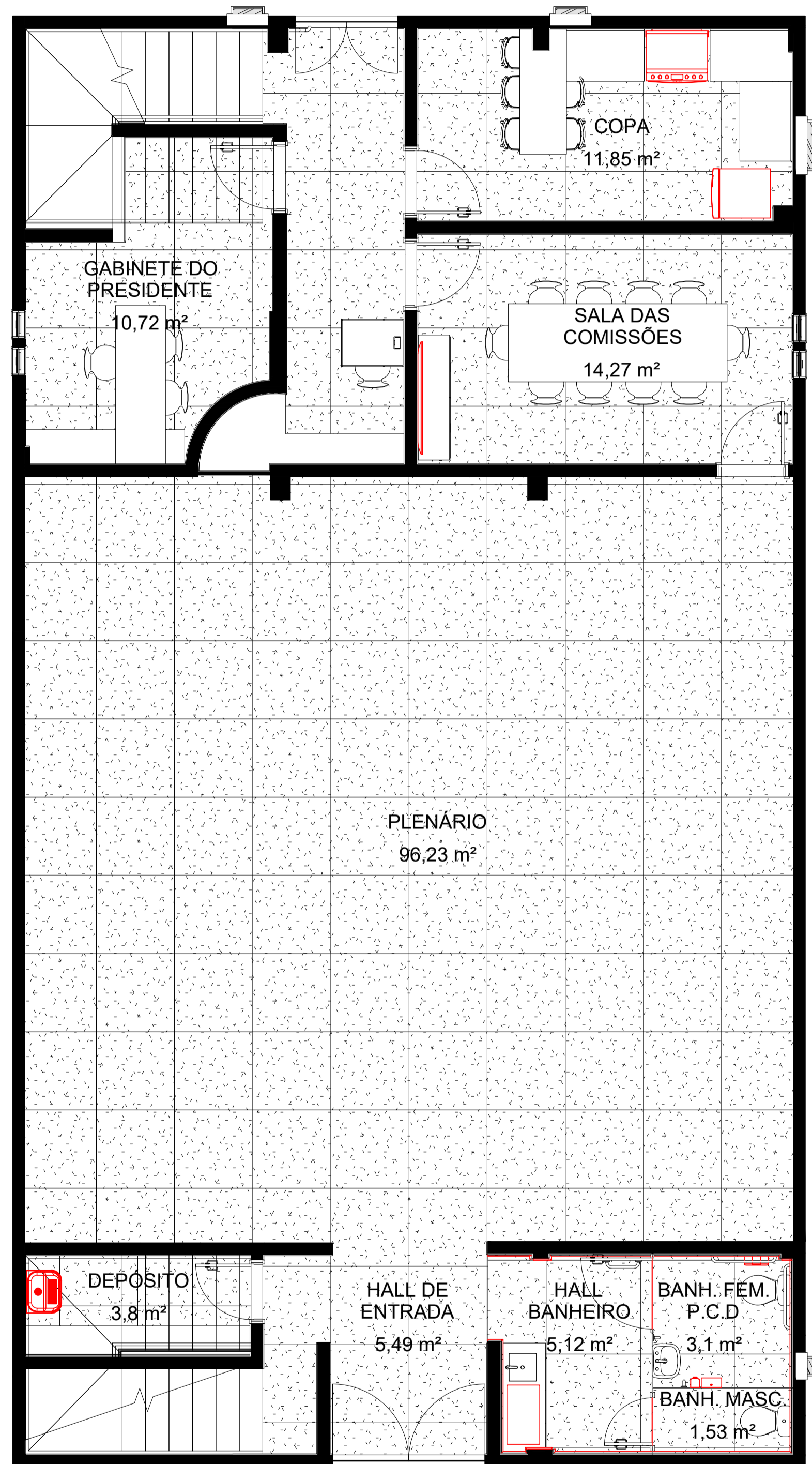

PLANTA DE LAYOUT 1º PAVIMENTO
 ESCALA: 1/100

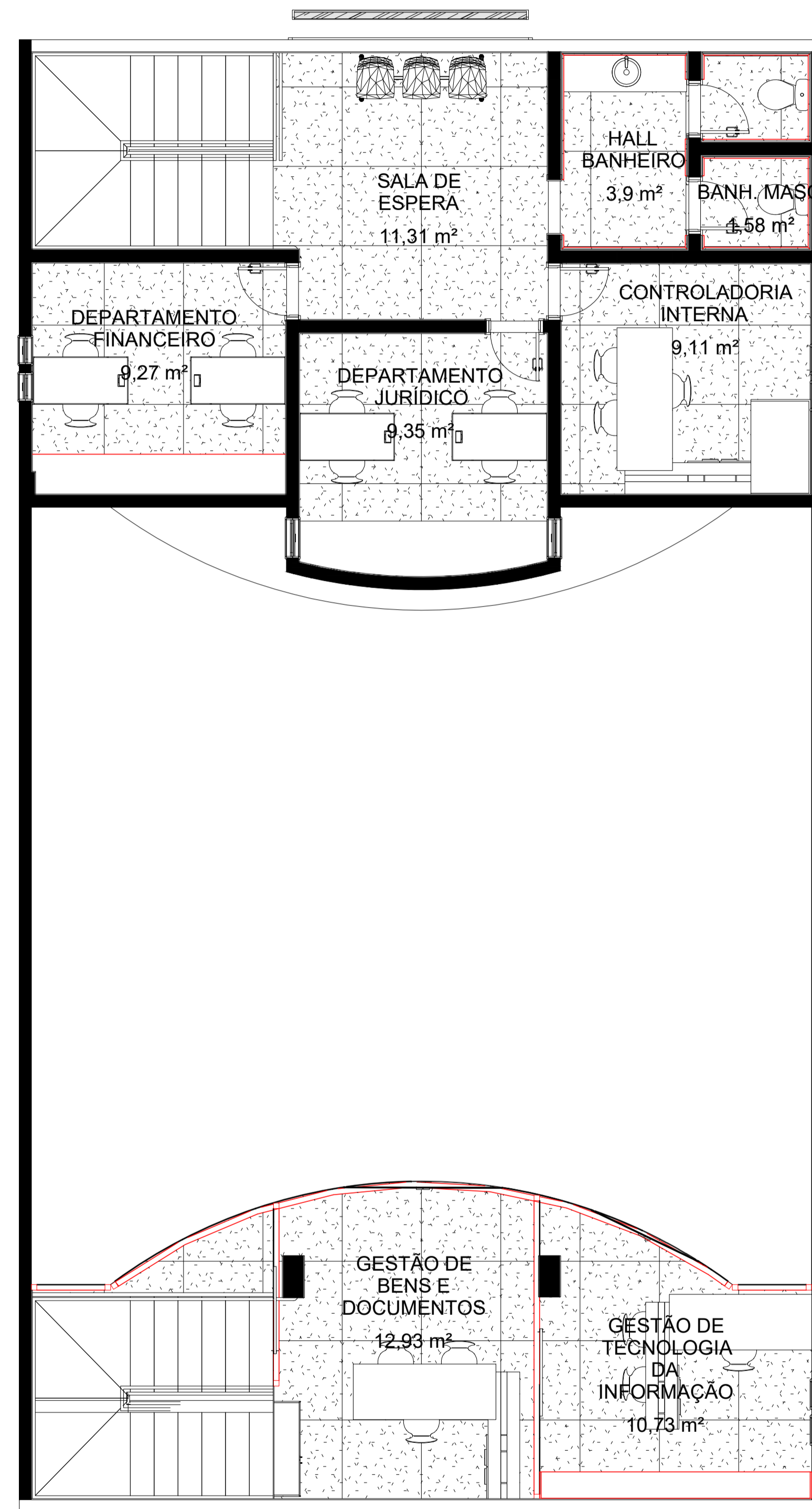

PLANTA DE LAYOUT 2º PAVIMENTO
 ESCALA: 1/100

OBSERVAÇÕES:	
	PROJETO ARQUITETÔNICO
	ÁREAS
ASSUNTO	TÉRRENO
PROJETO ARQUITETÔNICO DE REFORMA DE UMA EDIFICAÇÃO PÚBLICA	1277,22 m ²
	TÉRRENO
	203,22 m ²
	PAVIMENTO SUPERIOR
	99,23 m ²
*PLANTA DE LAYOUT;	
PROPRIETÁRIO	ÁREA TOTAL CONSTRUÍDA
CÂMARA MUNICIPAL DE IRUPI CNPJ: 39.287.677/0001-98	302,45 m ²
	TAXA DE OCUPAÇÃO
	23,67 %
LOCALIZAÇÃO	TAXA DE PERMEABILIDADE
AV. LAURENTINA MIRANDA LEAL IRUPI - ES.	76,33 %
CIDADE	PRANCHA
IRUPI	04/05
ESTADO	ES
RESPONSÁVEL TÉCNICO	ESCALA
SABRINA OLIVEIRA Engenheira Civil REALIZZA CNPJ: 37.832.161/0001-51	INDICADA
Telefone: (28) 99902-0286	DATA: 08/2023
Telefone:	ARQUIVO CAMARA DE IRUPI

APROVAÇÃO

REALIZZA ENGENHARIA
 Tel: (28) 99902-0286

* Não é permitida a cópia parcial ou total deste, reservando todos os direitos.
 * O projeto deve ser executado sem alterações. Se houver necessidade, o autor deverá ser consultado.

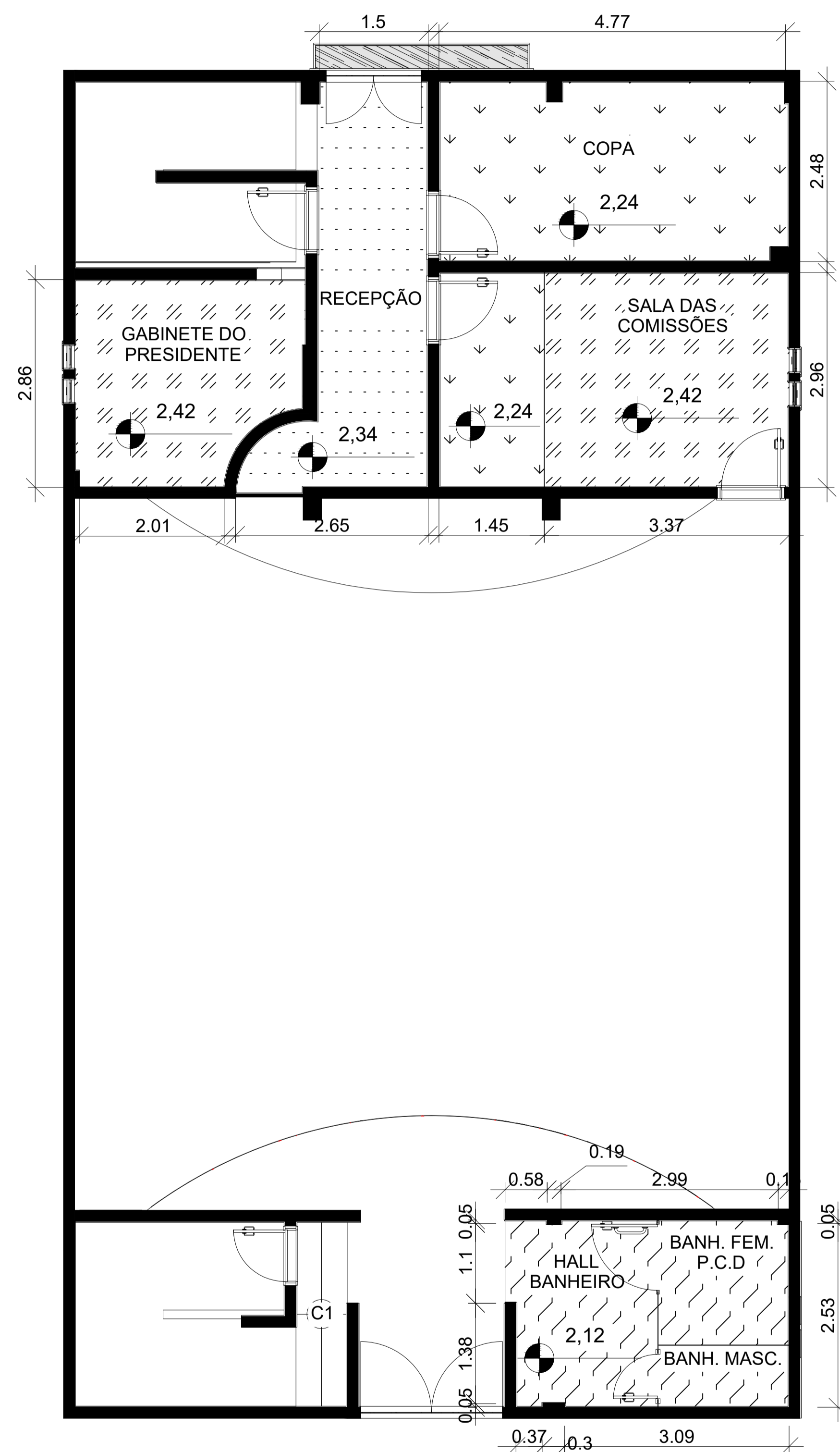

PLANTA DE FORRO 1º PAVIMENTO
ESCALA: 1/100

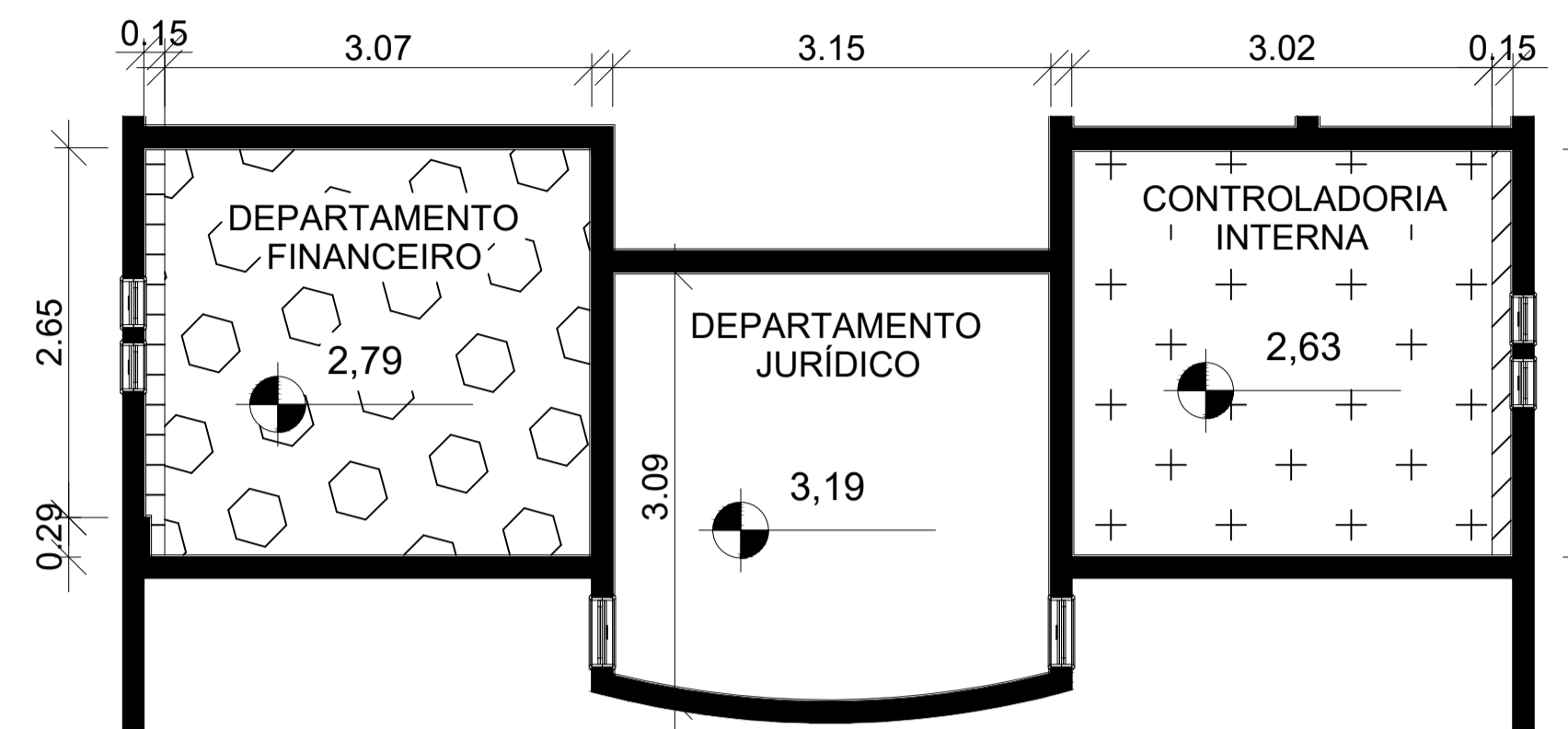

PLANTA DE FORRO 2º PAVIMENTO
ESCALA: 1/100

LEGENDA:

-  Forro de gesso à 2,12 do piso;
-  Forro de gesso à 2,24m do piso;
-  Forro de gesso à 2,34m do piso;
-  Forro de gesso à 2,42m do piso;
-  Forro de gesso à 2,63m do piso;
-  Forro de gesso à 2,78m do piso;
-  Forro de gesso à 2,79m do piso;
-  Forro de gesso à 2,92m do piso;
-  Forro de gesso à 3,19m do piso;

OBSERVAÇÕES:				PROJETO ARQUITETÔNICO	ÁREAS
ASSUNTO				TERRENO	1277,22 m ²
PROJETO ARQUITETÔNICO DE REFORMA DE UMA EDIFICAÇÃO PÚBLICA		TÉRREO	203,22 m ²		
*PLANTA DE FORRO;		PAVIMENTO SUPERIOR	99,23 m ²		
PROPRIETÁRIO		ÁREA TOTAL CONSTRUÍDA			
CÂMARA MUNICIPAL DE IRUPI CNPJ: 39.287.677/0001-98		302,45 m ²			
LOCALIZAÇÃO		TAXA DE OCUPAÇÃO			
AV. LAURENTINA MIRANDA LEAL IRUPI - ES.		23,67 %			
CIDADE		TAXA DE PERMEABILIDADE			
IRUPI	ESTADO	76,33 %			
RESPONSÁVEL TÉCNICO		PRANCHA			
SABRINA OLIVEIRA Engenheira Civil REALIZZA CNPJ: 37.832.161/0001-51		05/05			
CREA-ES 041101/D		ESCALA			
INDICADA		INDICADA			
Telefone: (28) 99902-0286		DATA:			
08/2023		ARQUIVO			
Telefone:		CAMARA DE IRUPI			
APROVAÇÃO					

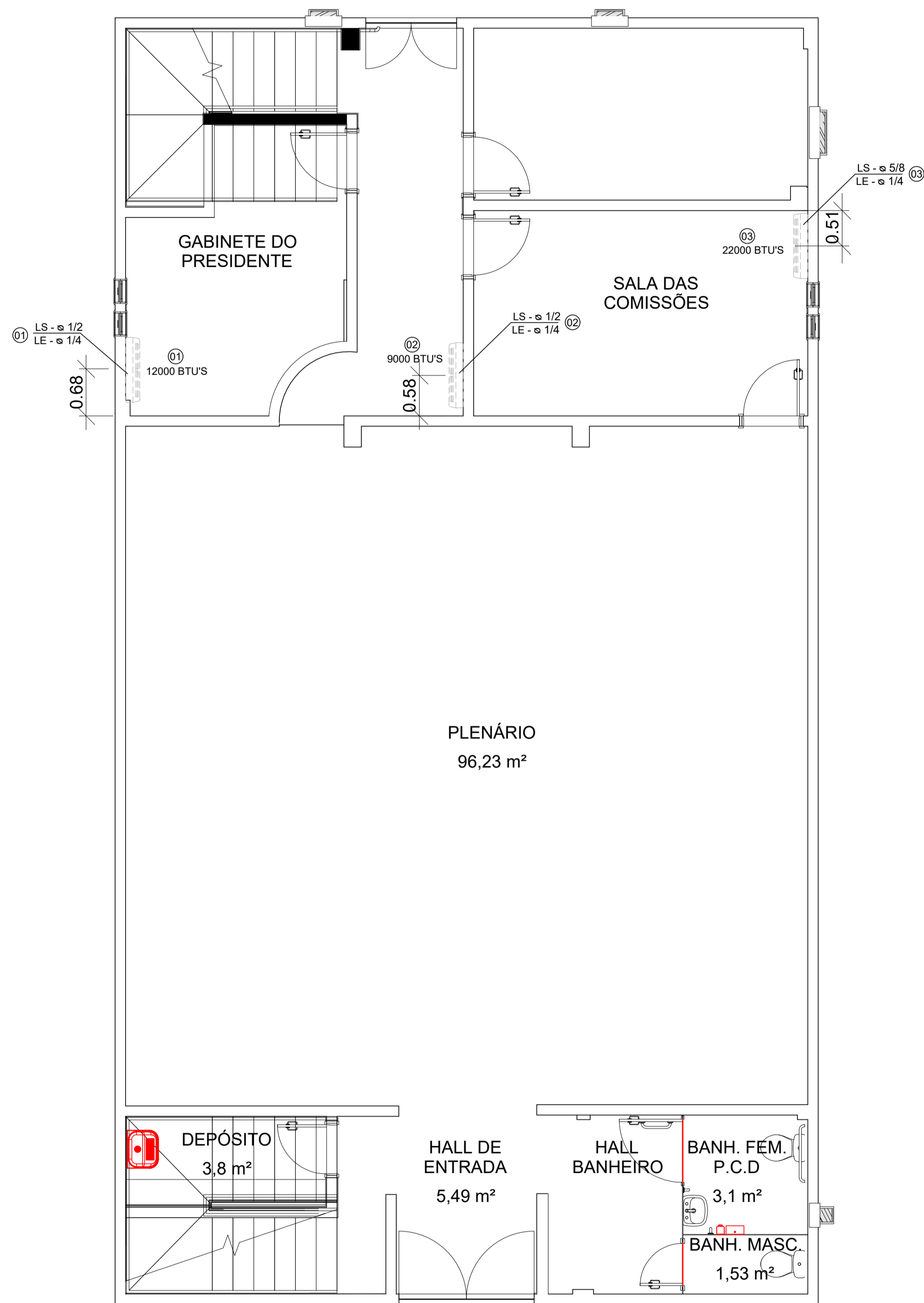

PROJETO DE CLIMATIZAÇÃO 1º PAVIMENTO

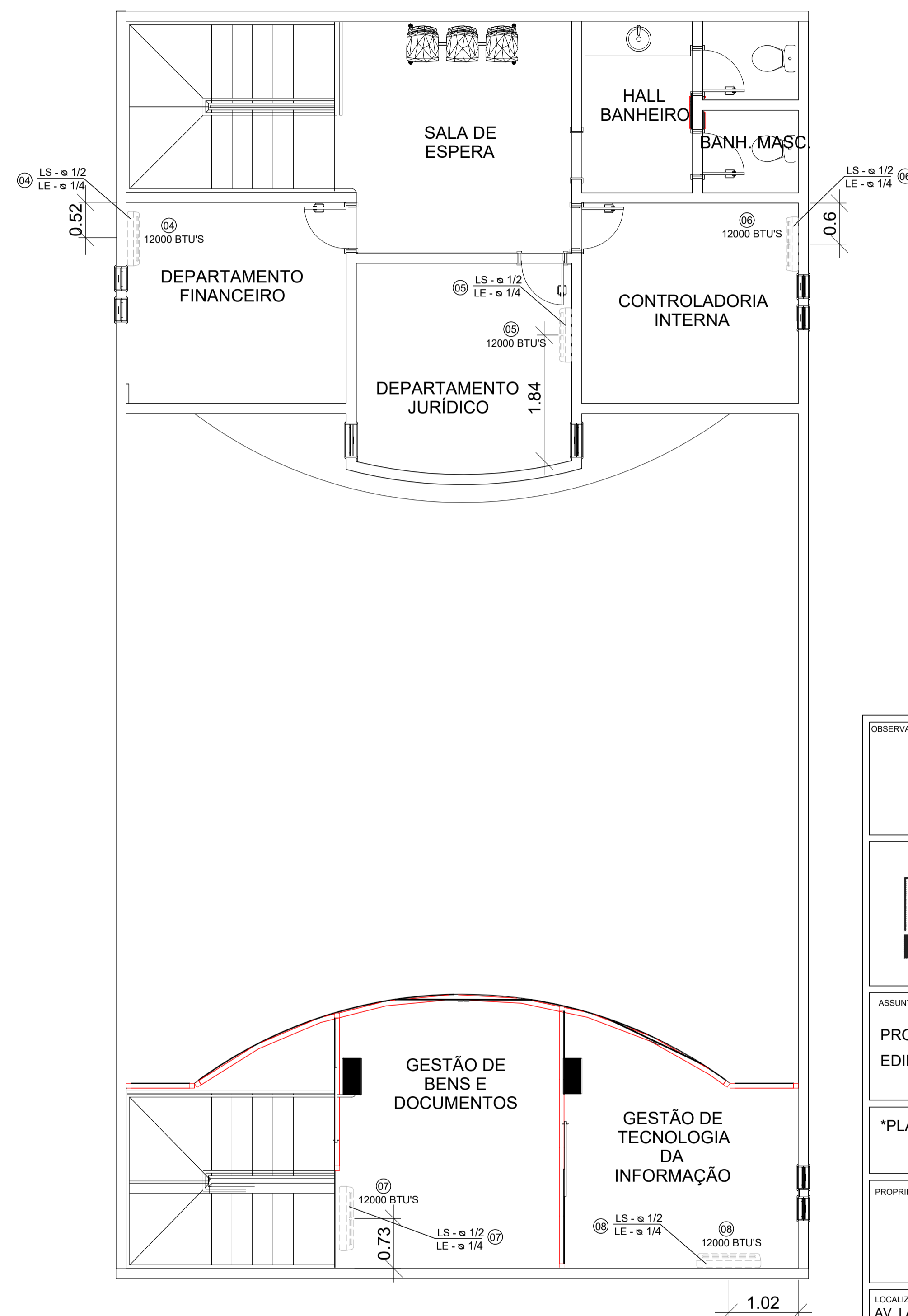

PROJETO DE CLIMATIZAÇÃO 2º PAVIMENTO

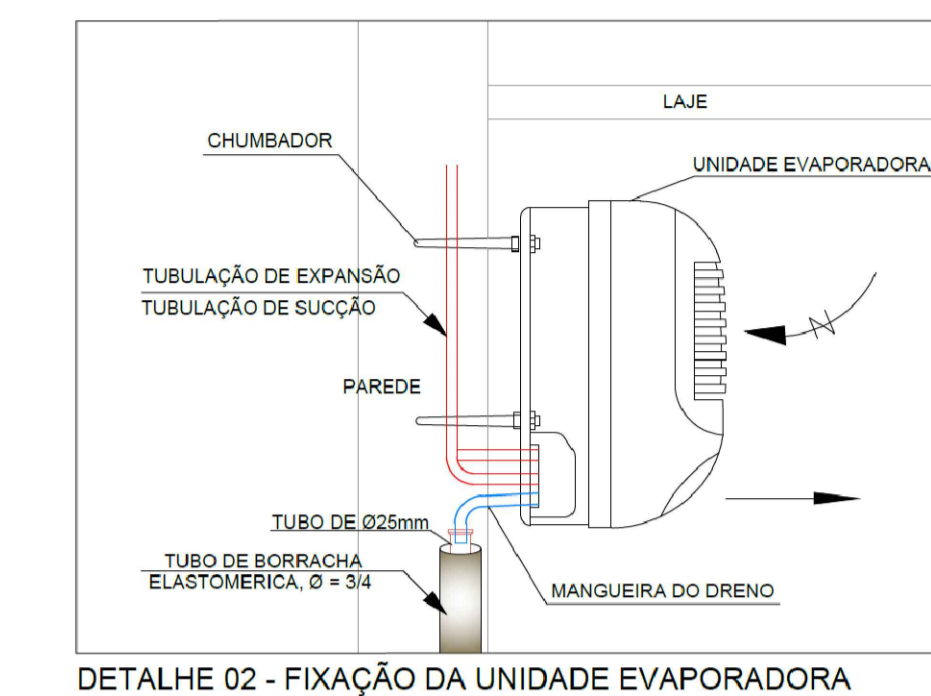

DETALHE 02 - FIXAÇÃO DA UNIDADE EVAPORADORA

OBSERVAÇÕES:	
	PROJETO ARQUITETÔNICO
	ÁREAS
	TERRENO 1277,22 m ²
ASSUNTO PROJETO ARQUITETÔNICO DE REFORMA DE UMA EDIFICAÇÃO PÚBLICA	TÉRREO 203,22 m ²
	PAVIMENTO SUPERIOR 99,23 m ²
*PLANTA DE CLIMATIZAÇÃO;	
PROPRIETÁRIO CÂMARA MUNICIPAL DE IRUPI CNPJ: 39.287.677/0001-98	ÁREA TOTAL CONSTRUÍDA 302,45 m ²
	TAXA DE OCUPAÇÃO 23,67 %
LOCALIZAÇÃO AV. LAURENTINA MIRANDA LEAL IRUPI - ES.	TAXA DE PERMEABILIDADE 76,33 %
CIDADE IRUPI	ESTADO ES
	PRANCHA 01/01
RESPONSÁVEL TÉCNICO SABRINA OLIVEIRA Engenheira Civil REALIZZA CNPJ: 37.832.161/0001-51	ESCALA INDICADA
Telefone: (28) 99902-0286	DATA: 08/2023
Telefone:	ARQUIVO CAMARA DE IRUPI

APROVAÇÃO

REALIZZA ENGENHARIA
Tel: (28) 99902-0286

* Não é permitida a cópia parcial ou total deste, reservando direitos autorais.
* O projeto deve ser executado sem alterações. Se houver necessidade, o autor deverá ser consultado.

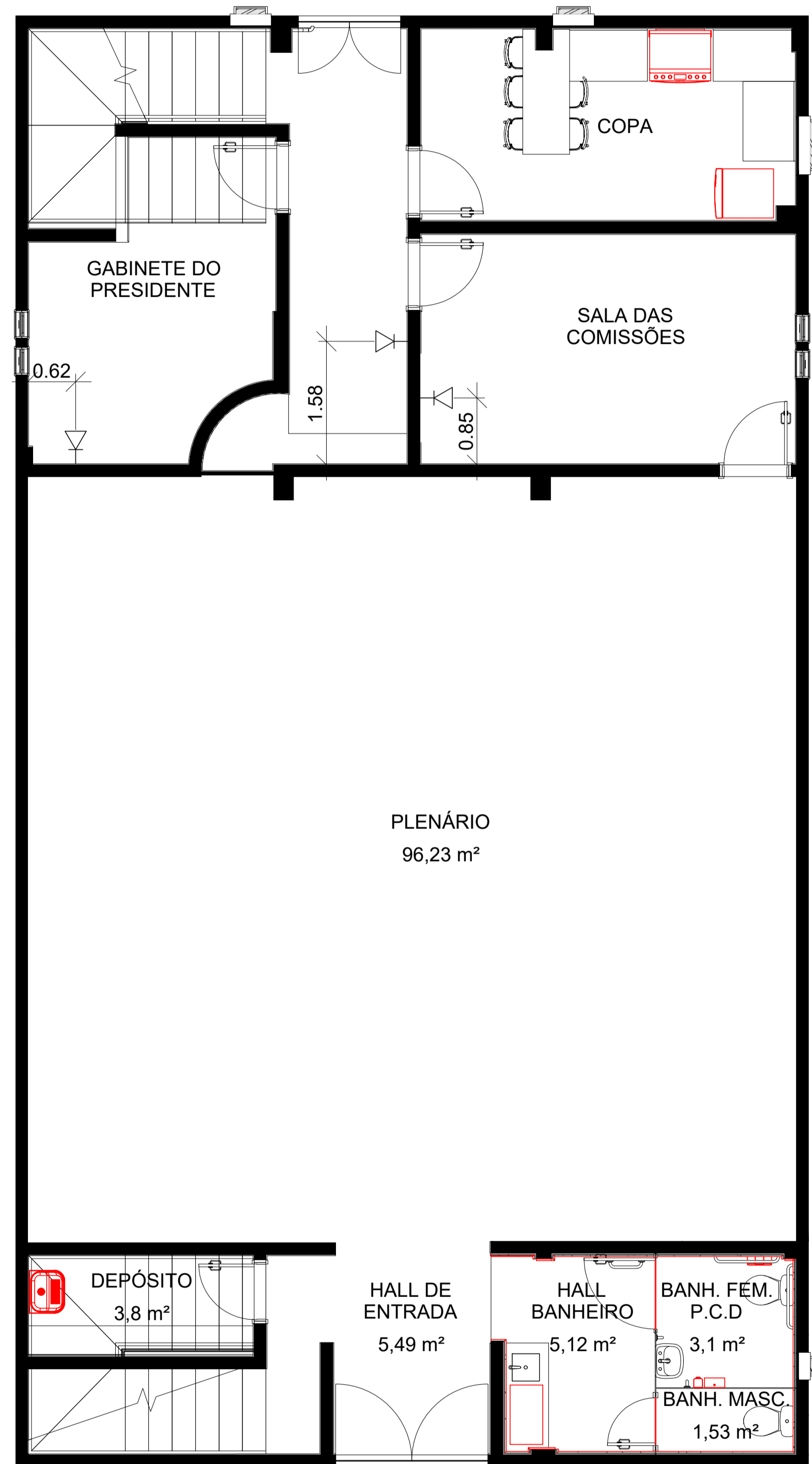

PROJETO DE REDE 1º PAVIMENTO
ESCALA: 1/100

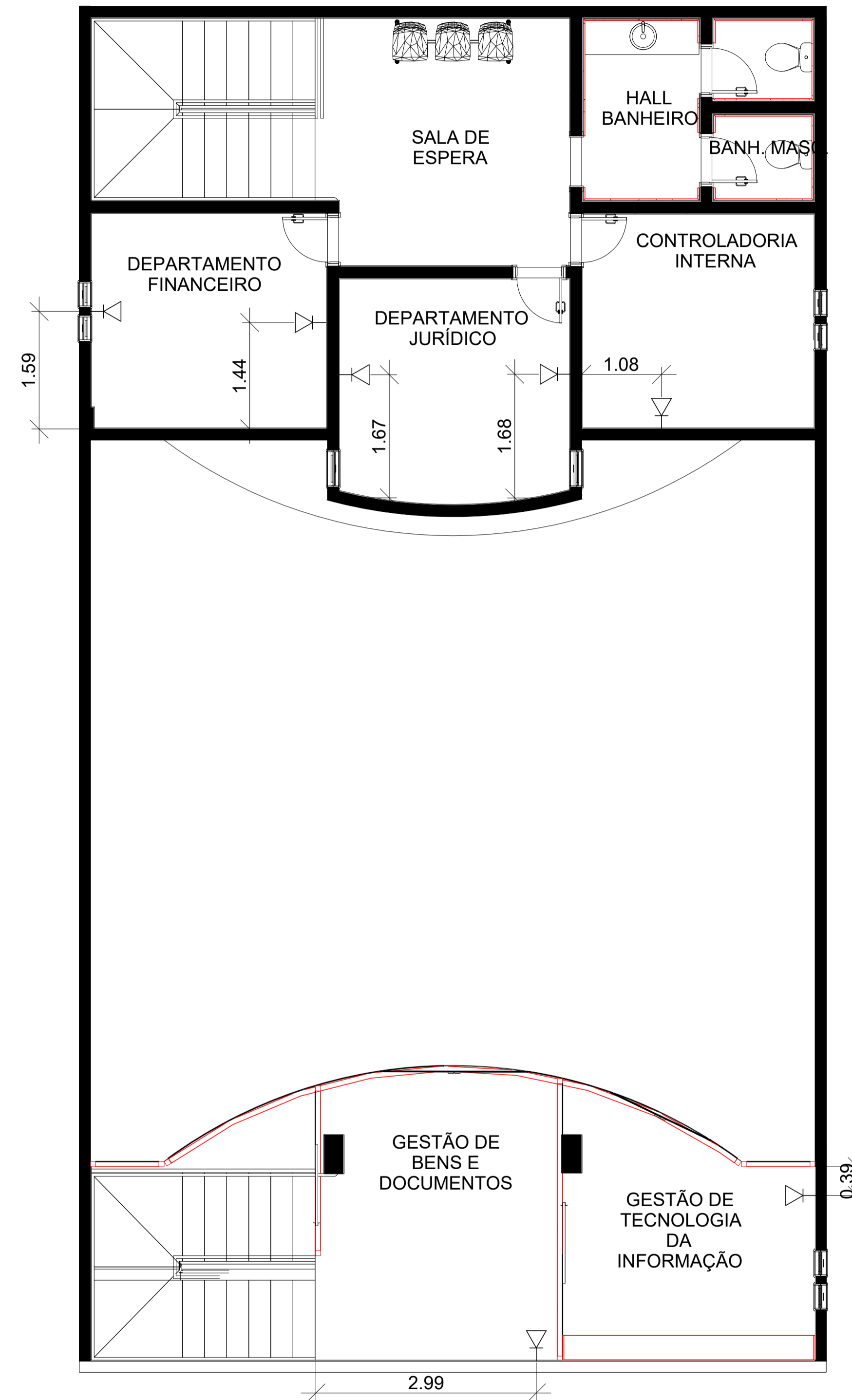

PROJETO DE REDE 2º PAVIMENTO
ESCALA: 1/100

LEGENDA

☒ PONTO DE INTERNET h=0,30m DO PISO

OBSERVAÇÕES:			
		PROJETO ARQUITETÔNICO	
		ÁREAS	
ASSUNTO		TÉRRENO	1277,22 m²
PROJETO ARQUITETÔNICO DE REFORMA DE UMA EDIFICAÇÃO PÚBLICA		TÉRRENO	203,22 m²
		PAVIMENTO SUPERIOR	99,23 m²
*PROJETO DE REDE;			
PROPRIETÁRIO		ÁREA TOTAL CONSTRUÍDA	302,45 m²
CÂMARA MUNICIPAL DE IRUPI CNPJ: 39.287.677/0001-98		TAXA DE OCUPAÇÃO	23,67 %
LOCALIZAÇÃO		TAXA DE PERMEABILIDADE	76,33 %
AV. LAURENTINA MIRANDA LEAL IRUPI - ES.			
CIDADE	ESTADO	PRANCHA	
IRUPI	ES	01/01	
RESPONSÁVEL TÉCNICO		CREA-ES 041101/D	ESCALA
SABRINA OLIVEIRA Engenheira Civil  CNPJ: 37.832.161/0001-51		Telefone: (28) 99902-0286	INDICADA
		Telefone:	DATA: 08/2023
		ARQUIVO CAMARA DE IRUPI	

APROVAÇÃO

REALIZZA ENGENHARIA
Tel: (28)99902-0286

* Não é permitida a cópia parcial ou total deste, reservando todos os direitos.
* O projeto deve ser executado sem alterações. Se houver necessidade, o autor deverá ser consultado.

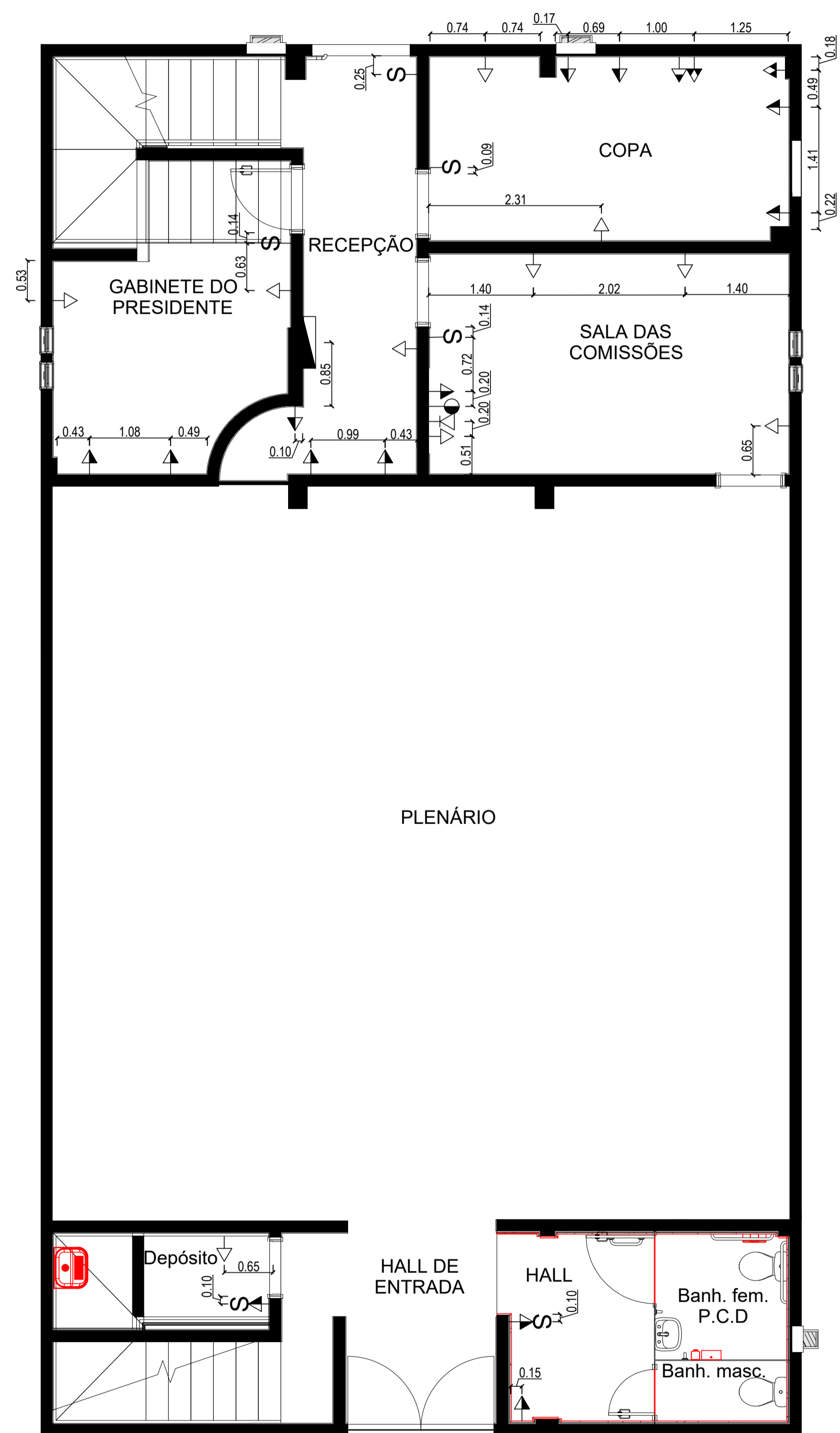

PLANTA DE LAYOUT 1º PAVIMENTO
ESCALA: 1/100

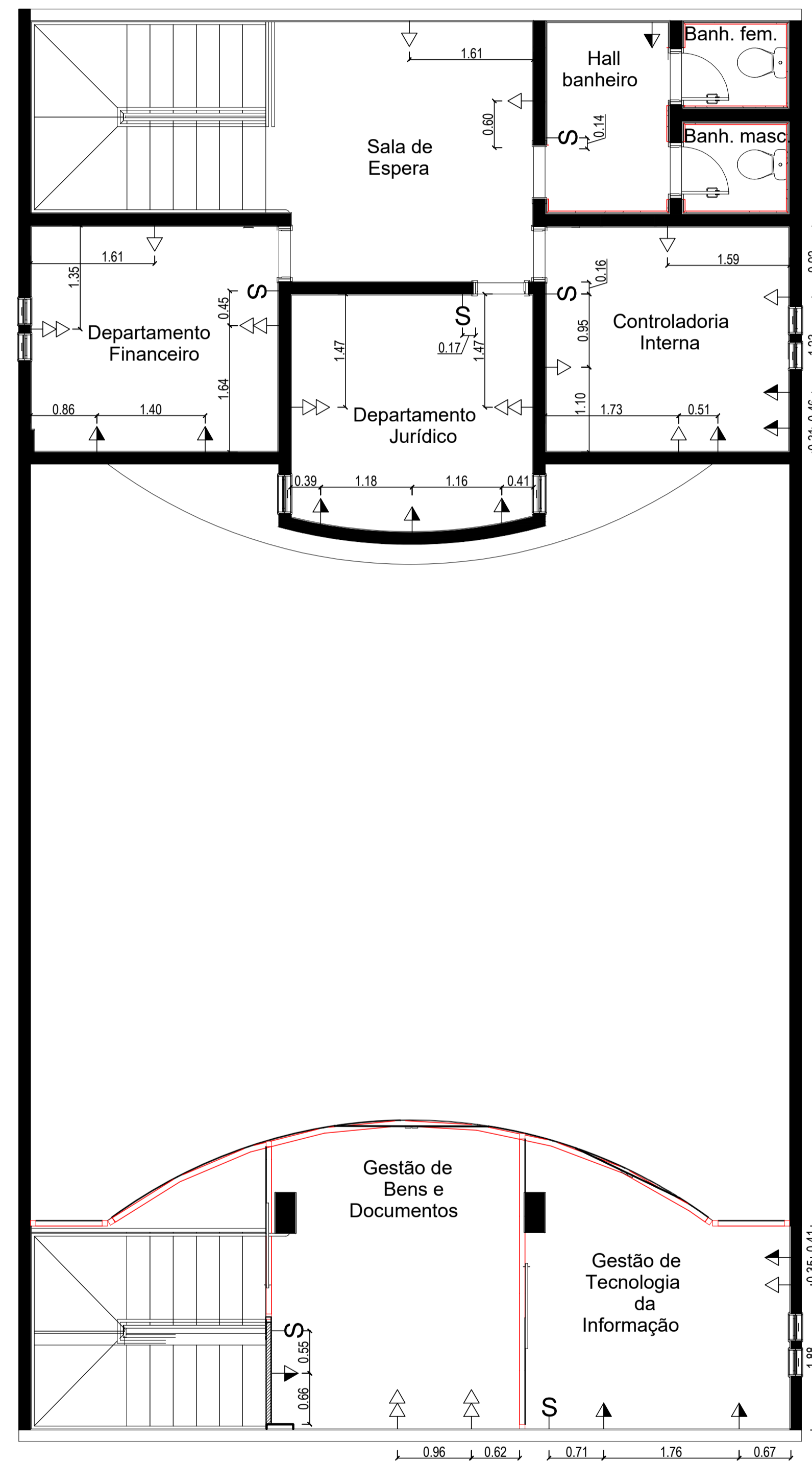

PLANTA DE LAYOUT 2º PAVIMENTO
ESCALA: 1/100

LEGENDA	
	TOMADA 3P padrão NBR 14306 h=0,30m DO PISO
	TOMADA 3P DUPLA padrão NBR 14306 h=0,30m DO PISO
	TOMADA 3P padrão NBR 14306 h=1,10m DO PISO
	TOMADA 3P DUPLA padrão NBR 14306 h=1,10m DO PISO
	TOMADA 3P padrão NBR 14306 INSTALADA NO PISO
	TOMADA 3P DUPLA padrão NBR 14306 INSTALADA NO PISO
	TOMADA 3P padrão NBR 14306 h=1,40m DO PISO
	TOMADA 3P padrão NBR 14306 h=2,25m DO PISO
	TOMADA 3P padrão NBR 14306 h=0,75m DO PISO
	TOMADA 3P padrão NBR 14306 h=0,90m DO PISO
	TOMADA 3P padrão NBR 14306 h=1,20m DO PISO
	TOMADA 3P padrão NBR 14306 INSTALADA NO TETO
	TOMADA 3P padrão NBR 14306 COM INTERRUPTOR SIMPLES DE 01 SECÇÃO h=1,10m DO PISO
	INTERRUPTOR DE 03 SECÇÕES SENDO 02 SECÇÕES SIMPLES E 01 SECÇÃO PARALELO h=1,10m DO PISO
	PONTO DE INTERNET h=0,30m DO PISO
	SENSOR DE PRESENÇA h=2,20m DO PISO
	PONTO P/ ANTENA DE TV E RÁDIO h=1,10 DO PISO
	TORRE DE TOMADAS NA BANCADA
	PONTO P/ ANTENA DE TV E RÁDIO INSTALADA NO TETO
	PONTO PARA EXAUSTOR
	PONTO PARA CHUVEIRO ELÉTRICO h=2,10m DO PISO 220V
	PONTO PARA CHUVEIRO ELÉTRICO INSTALADO NO TETO
	CAIXA DE SOM EMBUTIDA NO GESSO
	Ponto de Air-Split
	QUADRO DE DISTRIBUIÇÃO
	PONTO PARA CÂMERA

OBSERVAÇÕES:	
	PROJETO ARQUITETÔNICO
	ÁREAS
ASSUNTO	TERRENO
PROJETO ARQUITETÔNICO DE REFORMA DE UMA EDIFICAÇÃO PÚBLICA	TÉRREO
	PAVIMENTO SUPERIOR
	ÁREA TOTAL CONSTRUÍDA
PROPRIETÁRIO	TAXA DE OCUPAÇÃO
CÂMARA MUNICIPAL DE IRUPI CNPJ: 39.287.677/0001-98	TAXA DE PERMEABILIDADE
	PRANCHA
LOCALIZAÇÃO	ESTADO
AV. LAURENTINA MIRANDA LEAL IRUPI - ES.	IRUPI
CIDADE	ESCALA
RESPONSÁVEL TÉCNICO SABRINA OLIVEIRA Engenheira Civil REALIZZA CNPJ: 37.832.161/0001-51	CREA-ES 041101/D DATA: 08/2023
LOCALIZAÇÃO AV. LAURENTINA MIRANDA LEAL IRUPI - ES.	ARQUIVO CAMARA DE IRUPI

APROVAÇÃO

REALIZZA ENGENHARIA
Tel: (28) 99902-0286

* Não é permitida a cópia parcial ou total deste, reservando direitos autorais.
* O projeto deve ser executado sem alterações. Se houver necessidade, o autor deverá ser consultado.

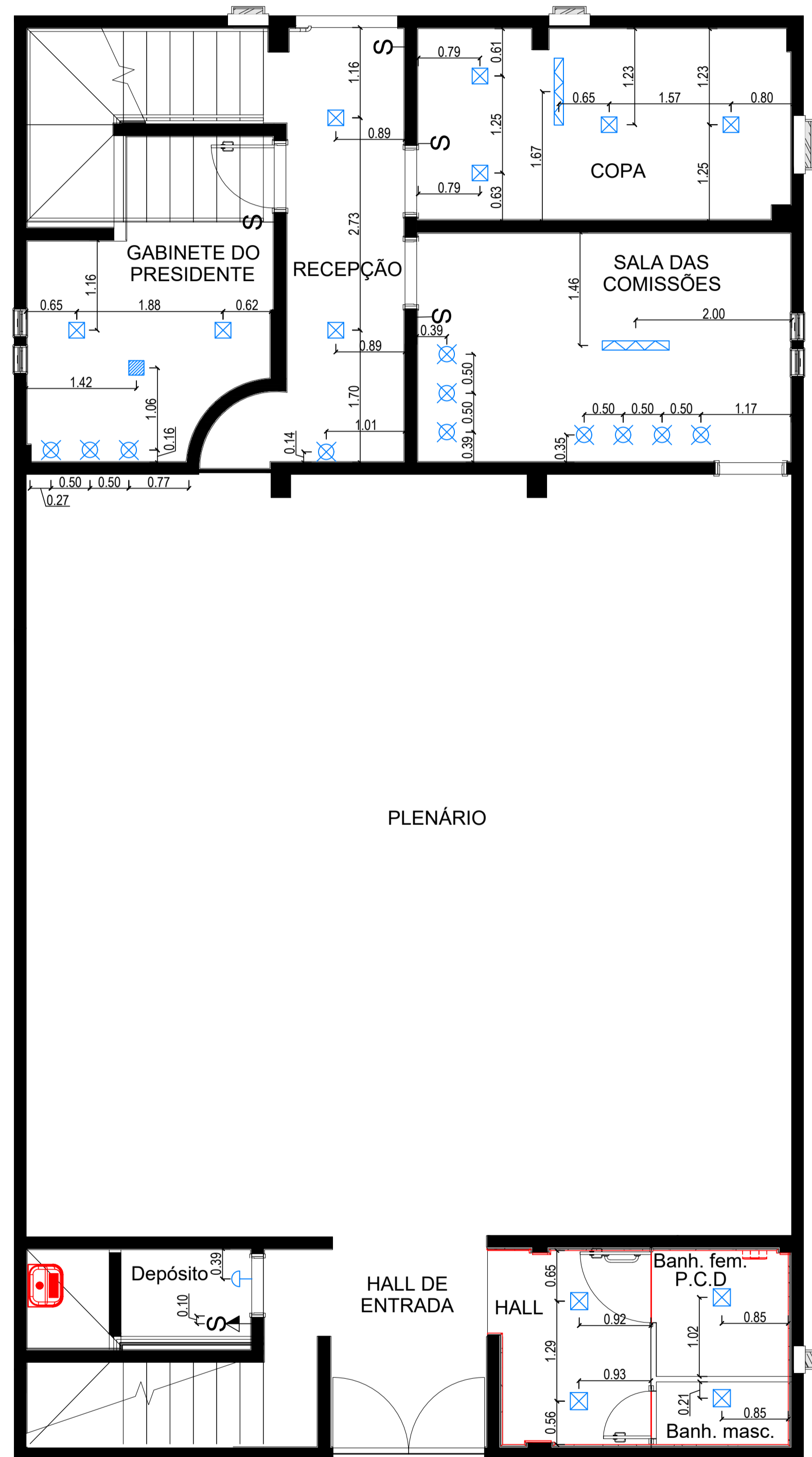

PLANTA DE LAYOUT 1º PAVIMENTO
ESCALA: 1/100

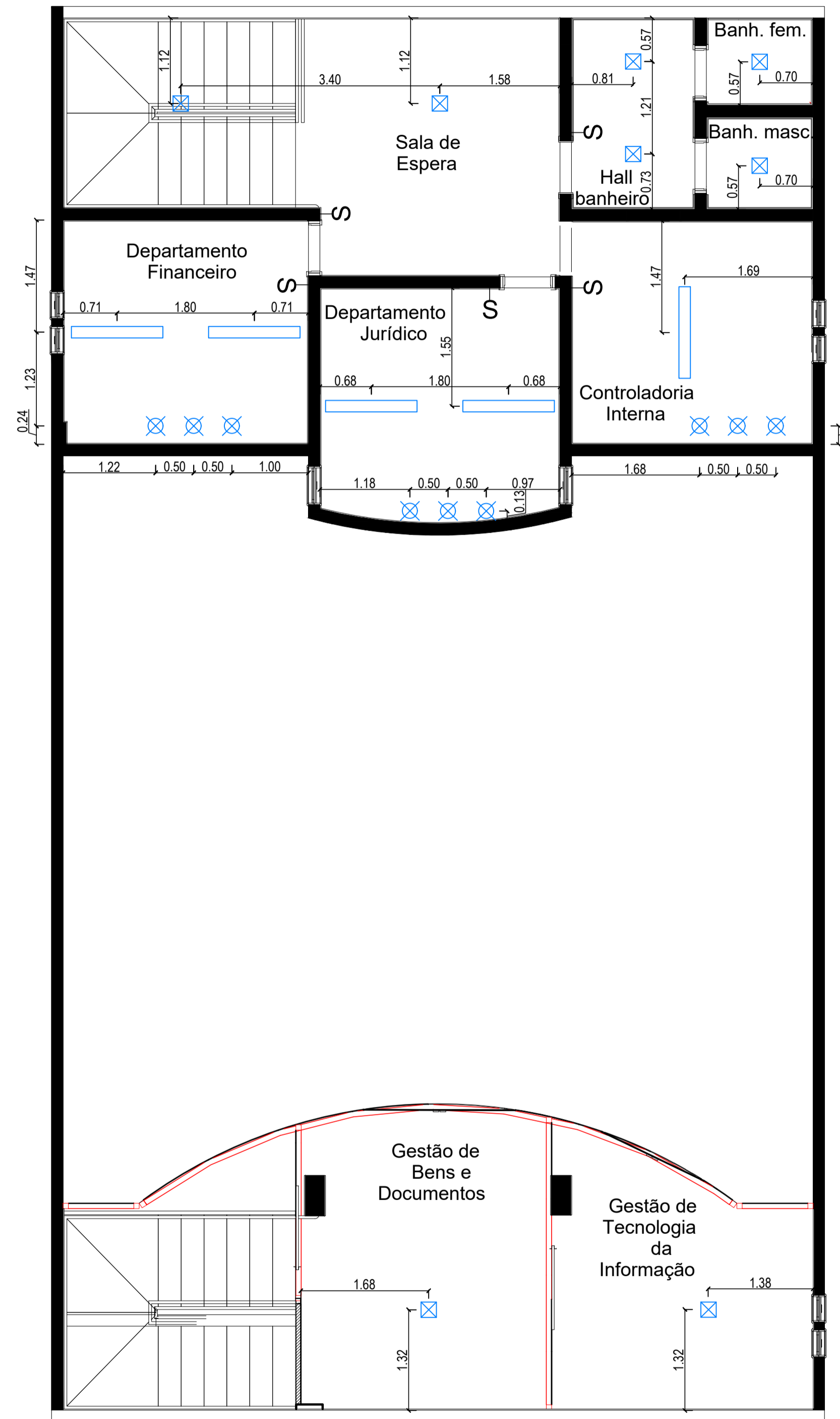

PLANTA DE LAYOUT 2º PAVIMENTO
ESCALA: 1/100

LEGENDA	
	PENDENTE A ESCOLHER
	SPOT DE EMBUTIR
	SPOT DE SOBREPOR
	SPOT DE EMBUTIR COM LÂMPADA DE LED MINI DICROICA
	BALIZADOR PARA ESCADA
	SPOT DIRECIONÁVEL DE PISO PARA JARDIM
	PLAFOM A ESCOLHER
	PONTO PARA PERFIL DE LED DE EMBUTIR NA PAREDE
	PONTO PARA FITA DE LED H= 1,30
	PONTO PARA FITA DE LED H= 1,80
	ARANDELA H= 1,35
	ARANDELA H= 1,50
	ARANDELA H= 1,80
	ARANDELA H= 2,70
	ARANDELA H= 2,15
	INTERRUPTOR SIMPLES h=1,10m DO PISO
	TOMADA 3P padrão NBR 14306 COM INTERRUPTOR SIMPLES h=1,10m DO PISO
	CAIXA DE SOM EMBUTIDA NO GESSO
	LUSTRE A ESCOLHER
	PLAFOM RETANGULAR sobrepor tamanho 1,20x0,10m
	TRILHO ELETRIFICADO COM 4 SPOTS
	PERFIL DE LED DE EMBUTIR
	CORTINEIRO ILUMINADO

OBSERVAÇÕES:	
	PROJETO ARQUITETÔNICO
	ÁREAS
ASSUNTO	TERRENO
PROJETO ARQUITETÔNICO DE REFORMA DE UMA EDIFICAÇÃO PÚBLICA	TERRENO
	PAVIMENTO SUPERIOR
*PLANTA DE ILUMINAÇÃO:	ÁREA TOTAL CONSTRUÍDA
PROPRIETÁRIO	TAXA DE OCUPAÇÃO
CÂMARA MUNICIPAL DE IRUPI CNPJ: 39.287.677/0001-98	TAXA DE PERMEABILIDADE
	PRANCHA
LOCALIZAÇÃO	ESTADO
AV. LAURENTINA MIRANDA LEAL	ES
IRUPI - ES.	01/01
CIDADE	RESPONSÁVEL TÉCNICO
IRUPI	SABRINA OLIVEIRA Engenheira Civil REALIZZA CNPJ: 37.832.161/0001-51
ESTADO	
ES	CREA-ES 041101/D
ESCALA	INDICADA
INDICADA	Telefone: (28) 99902-0286
DATA:	08/2023
ARQUIVO	CÂMARA DE IRUPI
APROVAÇÃO	

REALIZZA ENGENHARIA Tel: (28)99902-0286 * Não é permitida a cópia parcial ou total deste, reservando direitos autorais. * O projeto deve ser executado sem alterações. Se houver necessidade, o autor deverá ser consultado.

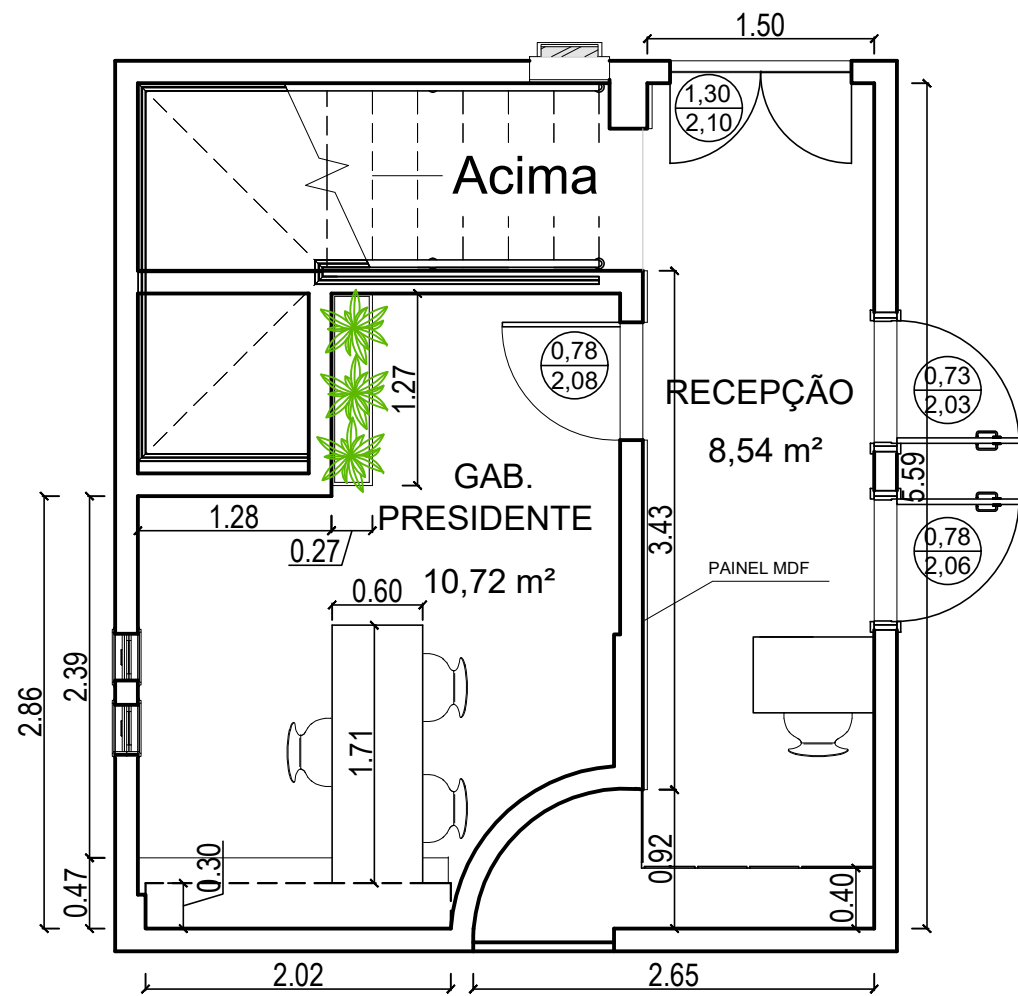

PLANTA BAIXA RECEPÇÃO / GAB.PRESIDENTE
ESCALA 1/50

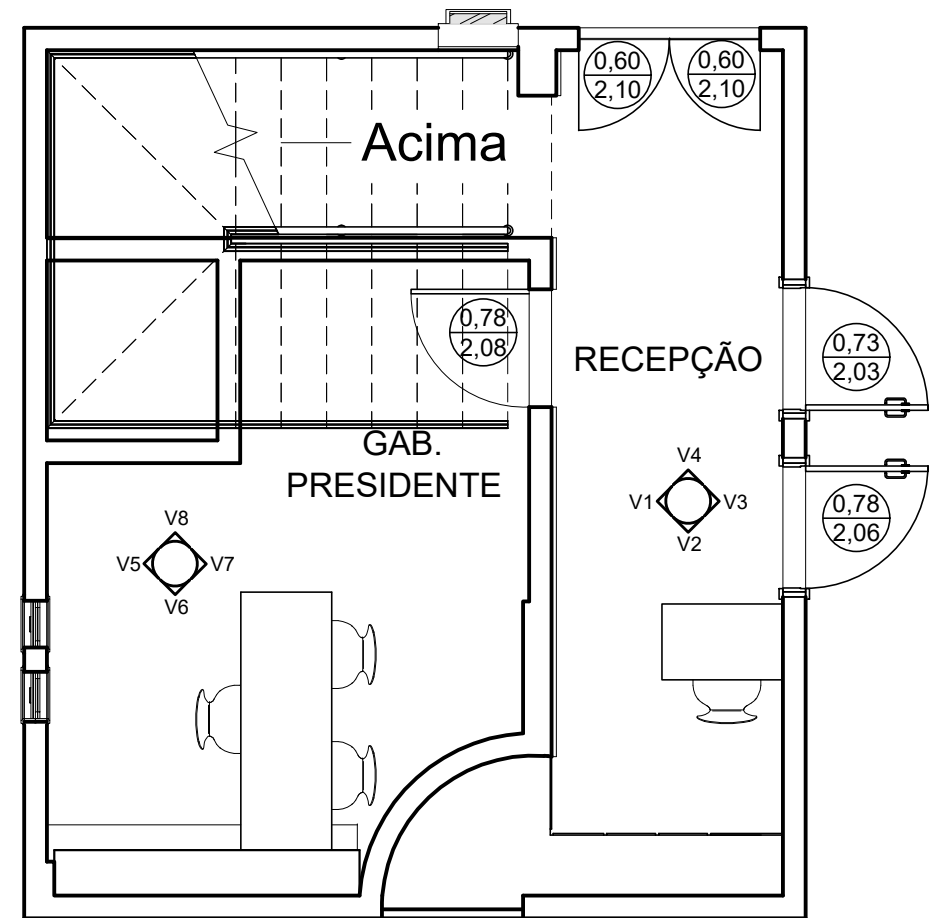

PLANTA CHAVE RECEPÇÃO / GAB.PRESIDENTE

*CONFERIR MEDIDAS NO LOCAL



PRANCHA: PLANTA BAIXA

CLIENTE: CÂMARA MUNICIPAL DE IRUPI

ENDEREÇO: RUA LAURENTINA MIRANDA LEAL Nº 202, CENTRO - IRUPI-ES

RESPONSÁVEL TÉCNICO: SABRINA OLIVEIRA

DATA: AGOSTO/2023 REVISÃO:

28 99902-0286
realizzap@gmail.com

01
01/92

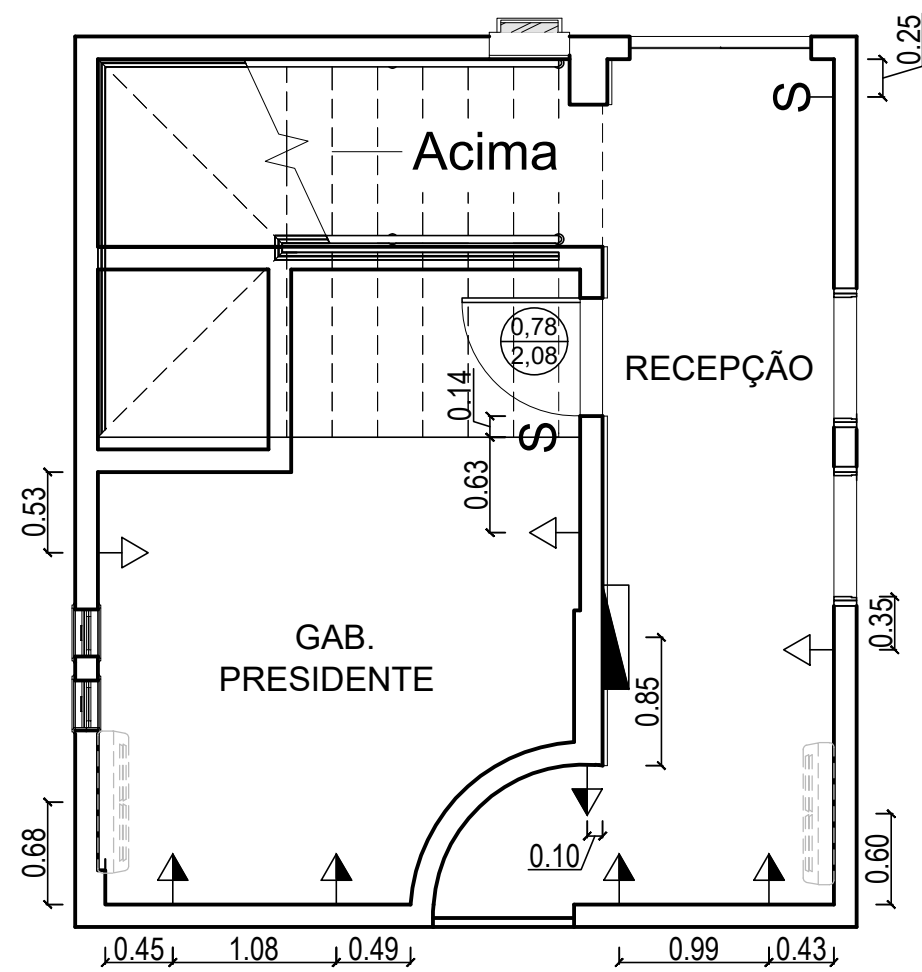

PLANTA DOS PONTOS ELÉTRICOS

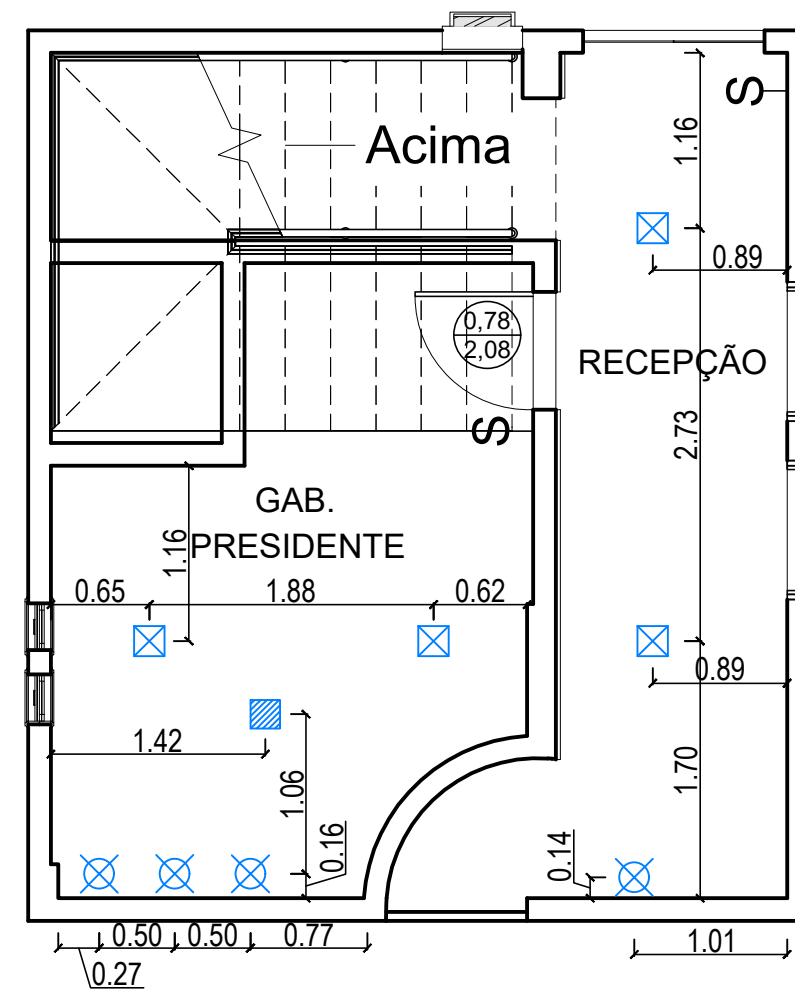

PLANTA DOS PONTOS DE ILUMINAÇÃO

OBS: Manter tomadas existentes e acrescentar de acordo com o projeto.

LEGENDA	
	TOMADA 3P padrão NBR 14306 h=0,30m DO PISO
	TOMADA 3P padrão NBR 14306 h=1,10m DO PISO
	INTERRUPTOR DE 03 SECÇÕES SENDO 02 SECÇÕES SIMPLES E 01 SECÇÃO PARALELO h=1,10m DO PISO
	Ponto de Air-Split
	QUADRO DE DISTRIBUIÇÃO

LEGENDA	
	PENDENTE A ESCOLHER
	SPOT DE EMBUTIR
	PLAFOM A ESCOLHER

*CONFERIR MEDIDAS NO LOCAL



PRANCHA: PLANTA DE PONTOS ELÉTRICOS E ILUMINAÇÃO

28 99902-0286
realizzap@gmail.com

CLIENTE: CÂMARA MUNICIPAL DE IRUPI

ENDEREÇO: RUA LAURENTINA MIRANDA LEAL Nº 202, CENTRO - IRUPI-ES

RESPONSÁVEL TÉCNICO: SABRINA OLIVEIRA

DATA: AGOSTO/2023 REVISÃO:

02
02/92



RECEPÇÃO



PRANCHA: EXECUTIVO

CLIENTE: CÂMARA MUNICIPAL DE IRUPI

ENDEREÇO: RUA LAURENTINA MIRANDA LEAL Nº 202, CENTRO - IRUPI-ES

RESPONSÁVEL TÉCNICO: SABRINA OLIVEIRA

*CONFERIR MEDIDAS NO LOCAL

28 99902-0286
realizzap@gmail.com

03
03/92

DATA: AGOSTO/2023 REVISÃO:

MDF Berneck - Frassino almendra

MDF Duratex - Branco Ártico

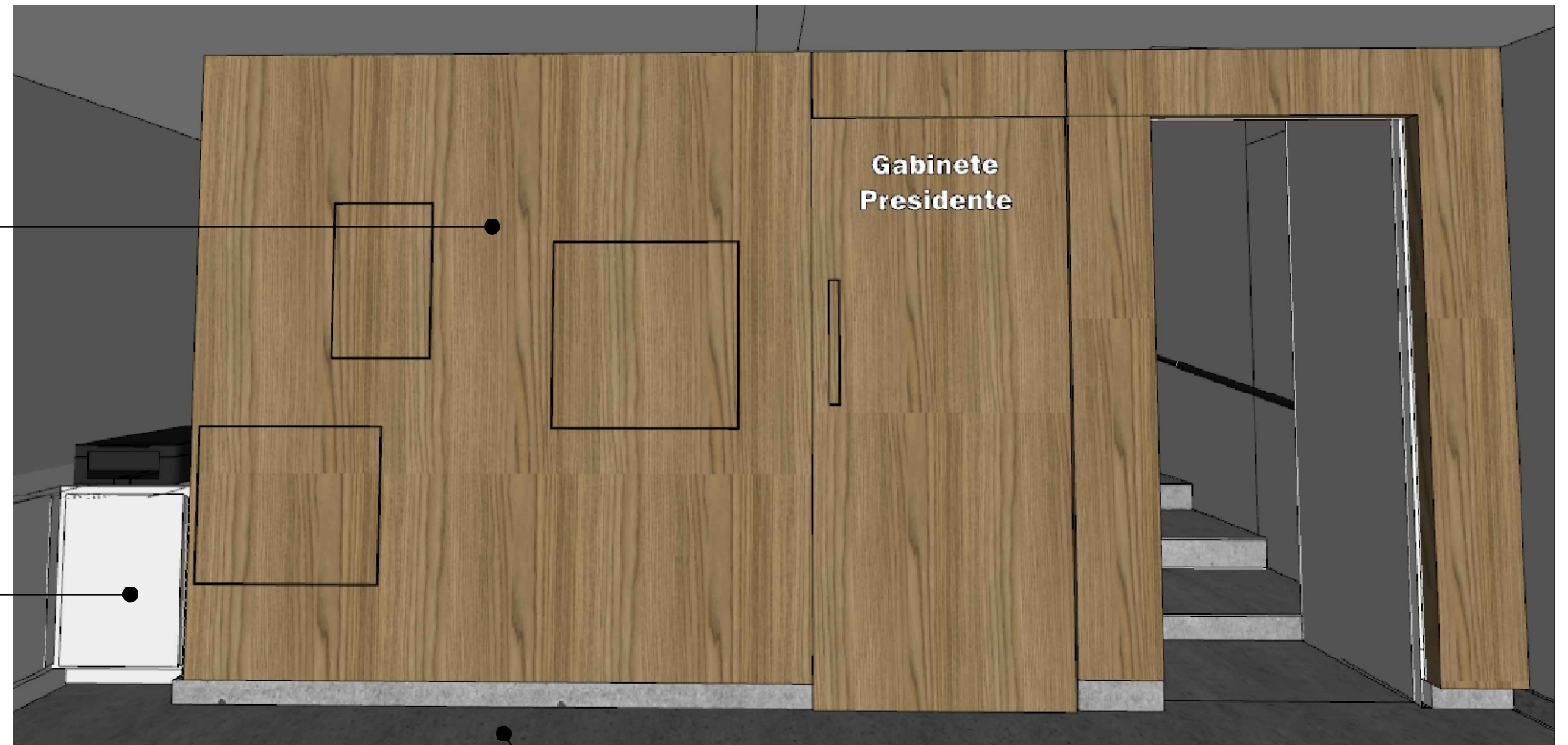

Piso de concreto - Existente

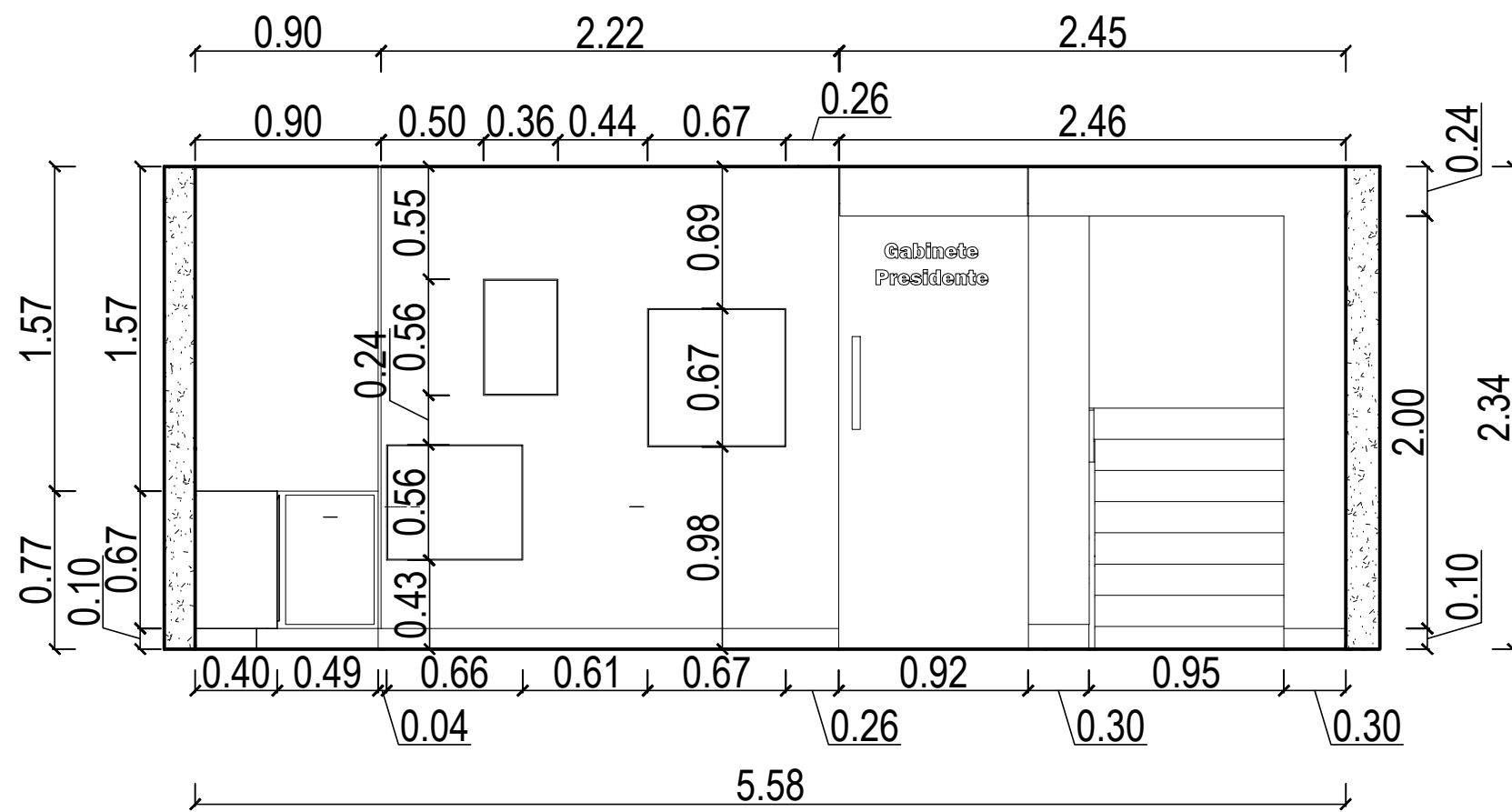

Vista V1 - Recepção

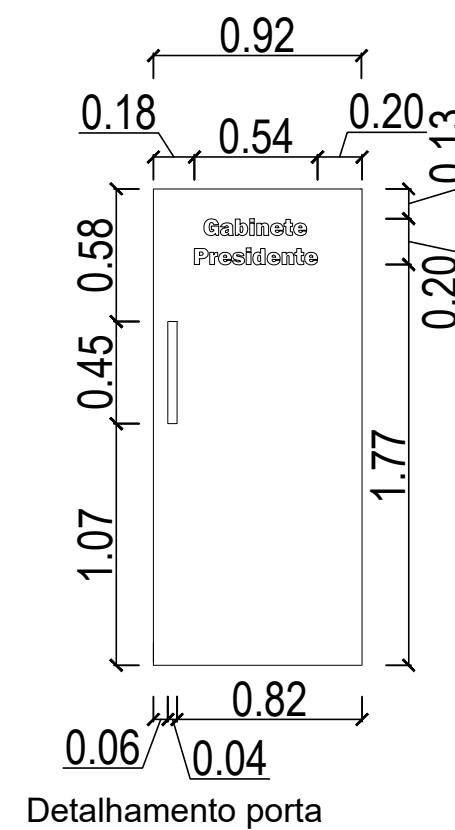

*CONFERIR MEDIDAS NO LOCAL



PRANCHA: EXECUTIVO

CLIENTE: CÂMARA MUNICIPAL DE IRUPI

ENDEREÇO: RUA LAURENTINA MIRANDA LEAL Nº 202, CENTRO - IRUPI-ES

RESPONSÁVEL TÉCNICO: SABRINA OLIVEIRA

DATA: AGOSTO/2023 REVISÃO:

28 99902-0286
realizzap@gmail.com

04
04/92

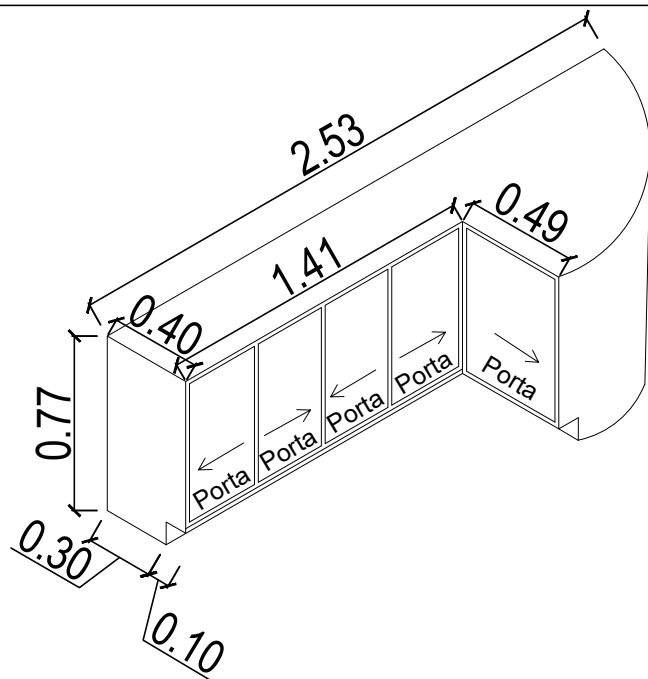

Perspectiva armário

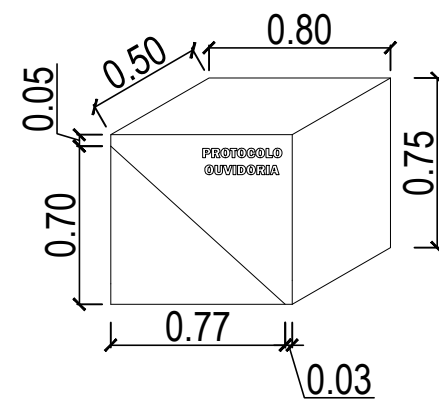

Perspectiva frontal mesa recepção

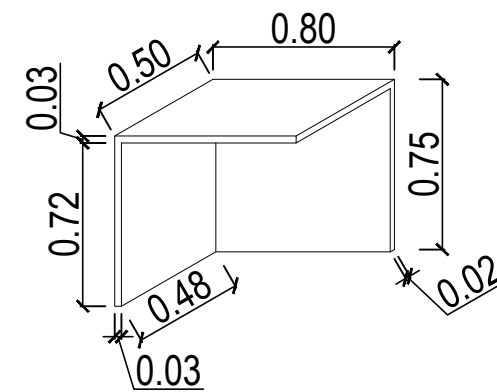

Perspectiva interna mesa recepção

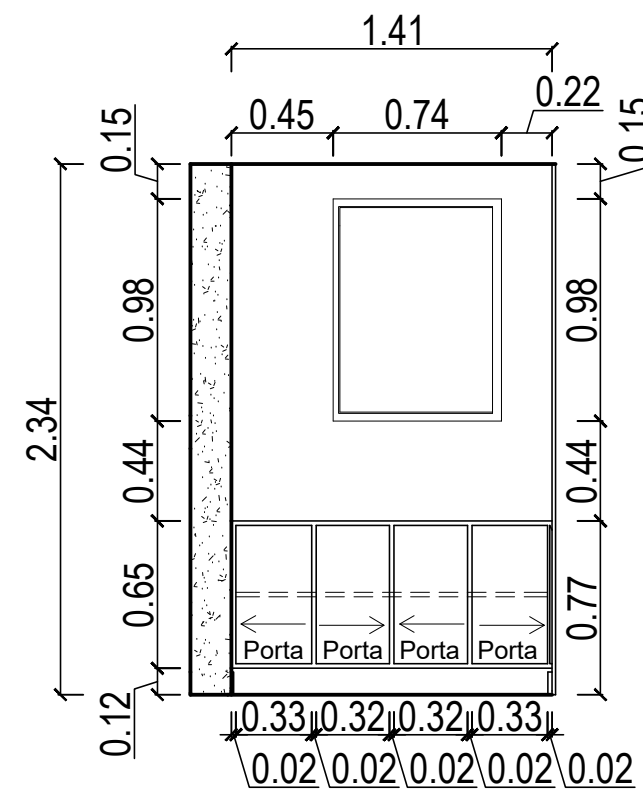

Vista V2 - Recepção



MDF Berneck - Frassino almendra

Tinta Suvinil fosca - crômio

MDF Duratex - Branco Ártico

MDF Berneck - Frassino almendra

MDF Duratex - Branco Ártico

*CONFERIR MEDIDAS NO LOCAL



PRANCHA: EXECUTIVO

CLIENTE: CÂMARA MUNICIPAL DE IRUPI

ENDEREÇO: RUA LAURENTINA MIRANDA LEAL Nº 202, CENTRO - IRUPI-ES

RESPONSÁVEL TÉCNICO: SABRINA OLIVEIRA

DATA: AGOSTO/2023

REVISÃO:

28 99902-0286
realizzap@gmail.com

05
05/92

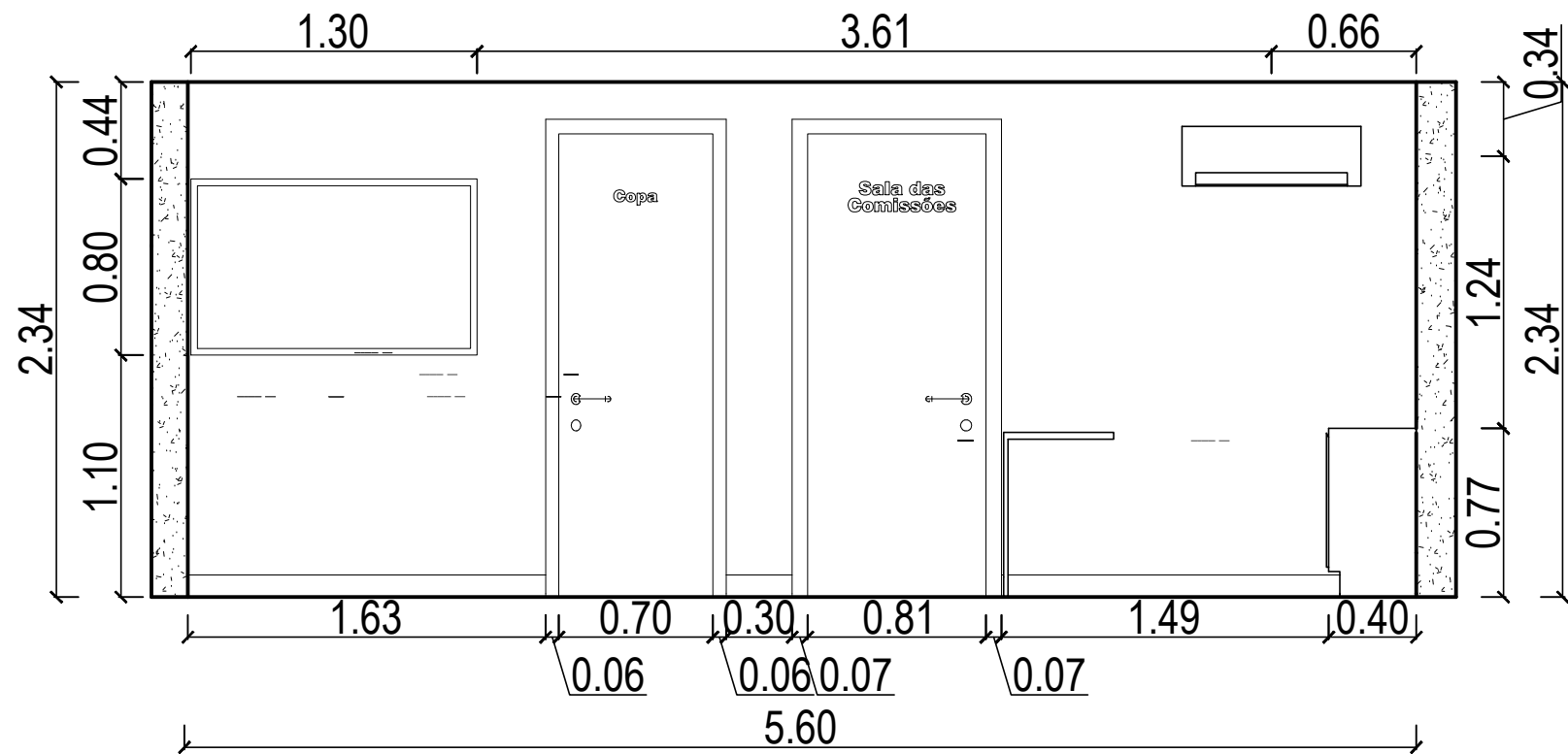

Vista V3 - Recepção

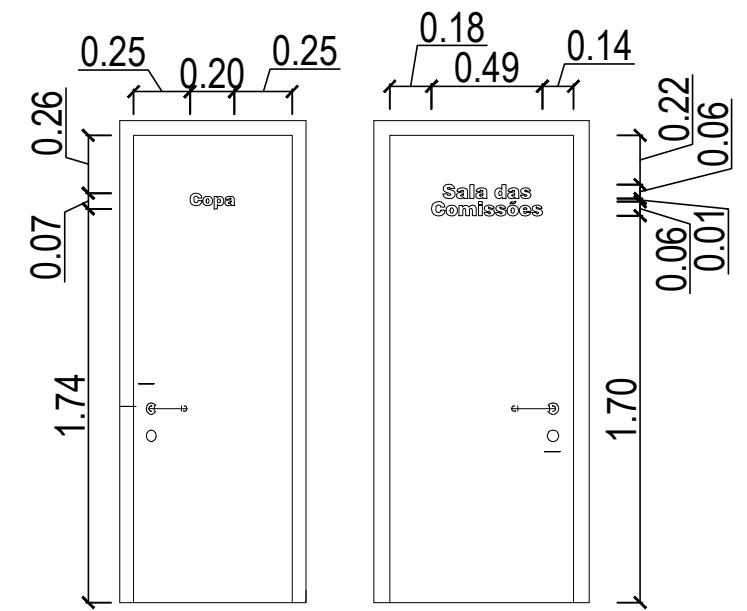

Detalhamento letreiro porta

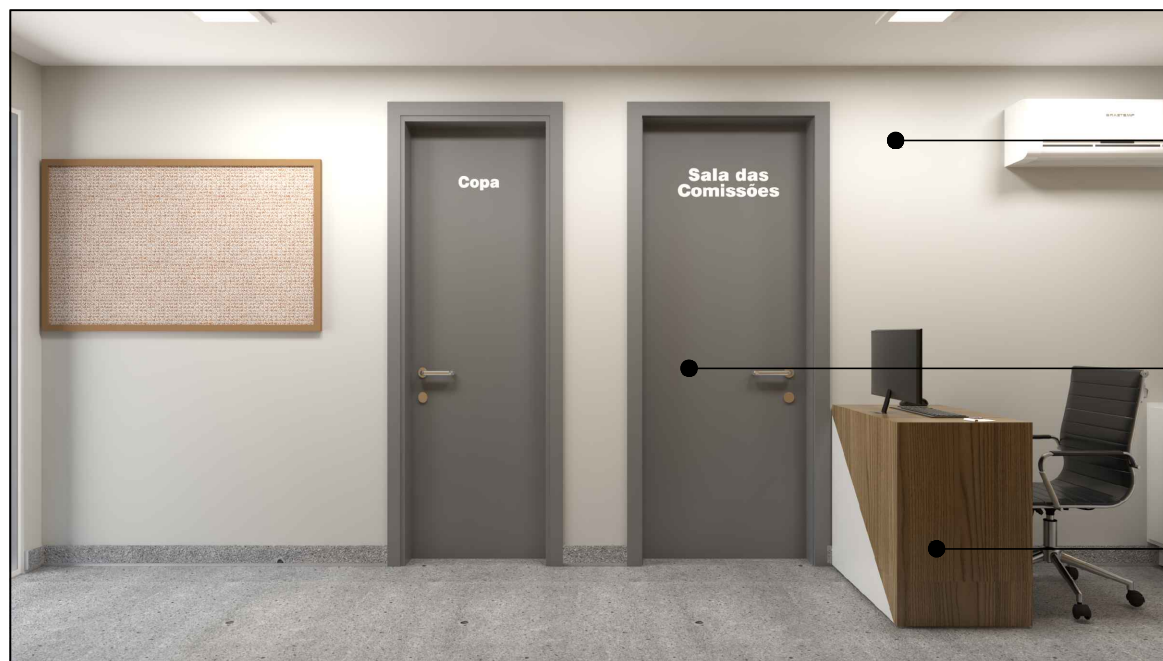

Tinta Suvinil fosca - crômio

Tinta Esmalte Seca Rápido Madeiras E Metais Suvinil - Broto de feijão

MDF Berneck - Frassino almendra

*CONFERIR MEDIDAS NO LOCAL



PRANCHA: EXECUTIVO

CLIENTE: CÂMARA MUNICIPAL DE IRUPI

ENDEREÇO: RUA LAURENTINA MIRANDA LEAL Nº 202, CENTRO - IRUPI-ES

RESPONSÁVEL TÉCNICO: SABRINA OLIVEIRA

DATA: AGOSTO/2023 REVISÃO:

28 99902-0286
realizzap@gmail.com

06
06/92

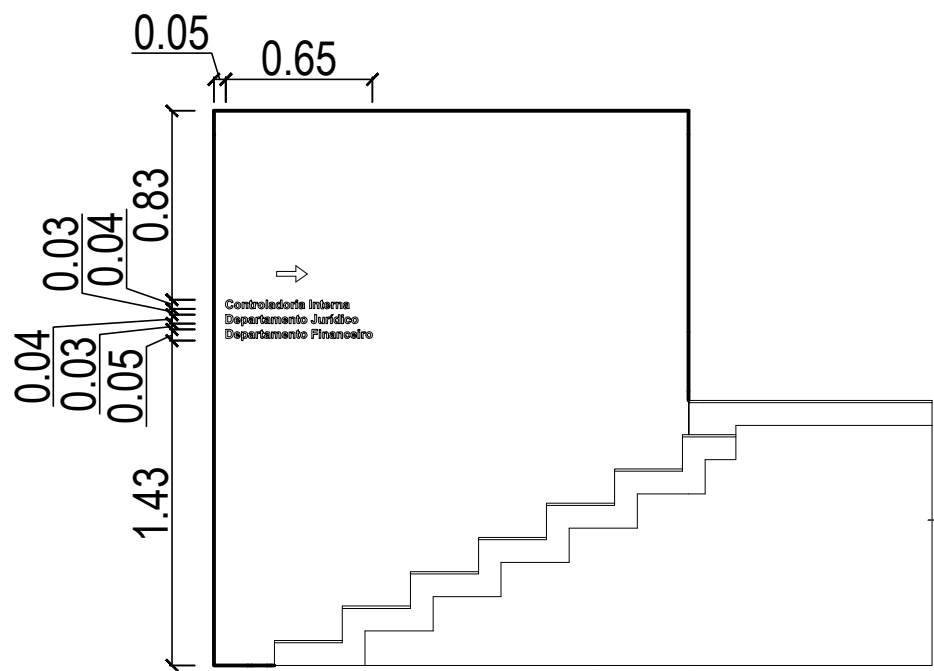

Detalhamento letreiro recepção

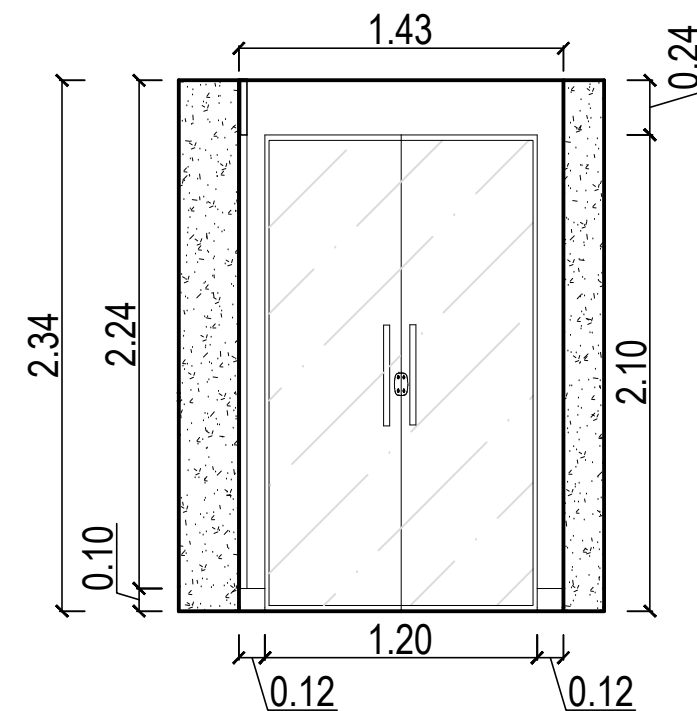
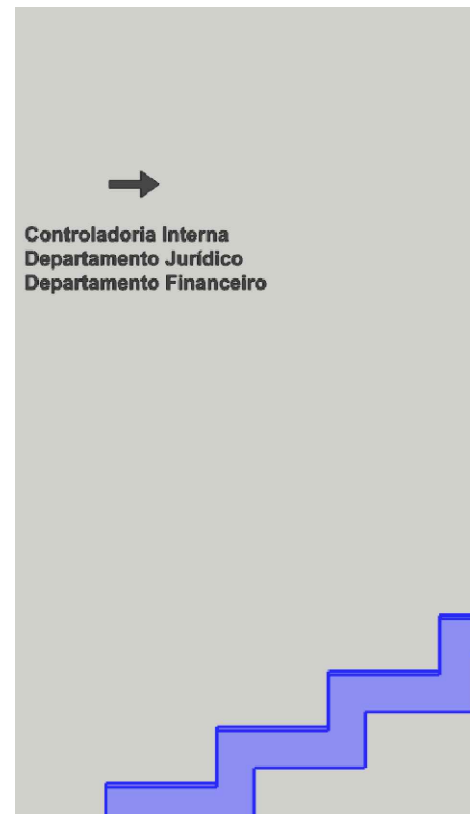

Vista V4 - Recepção

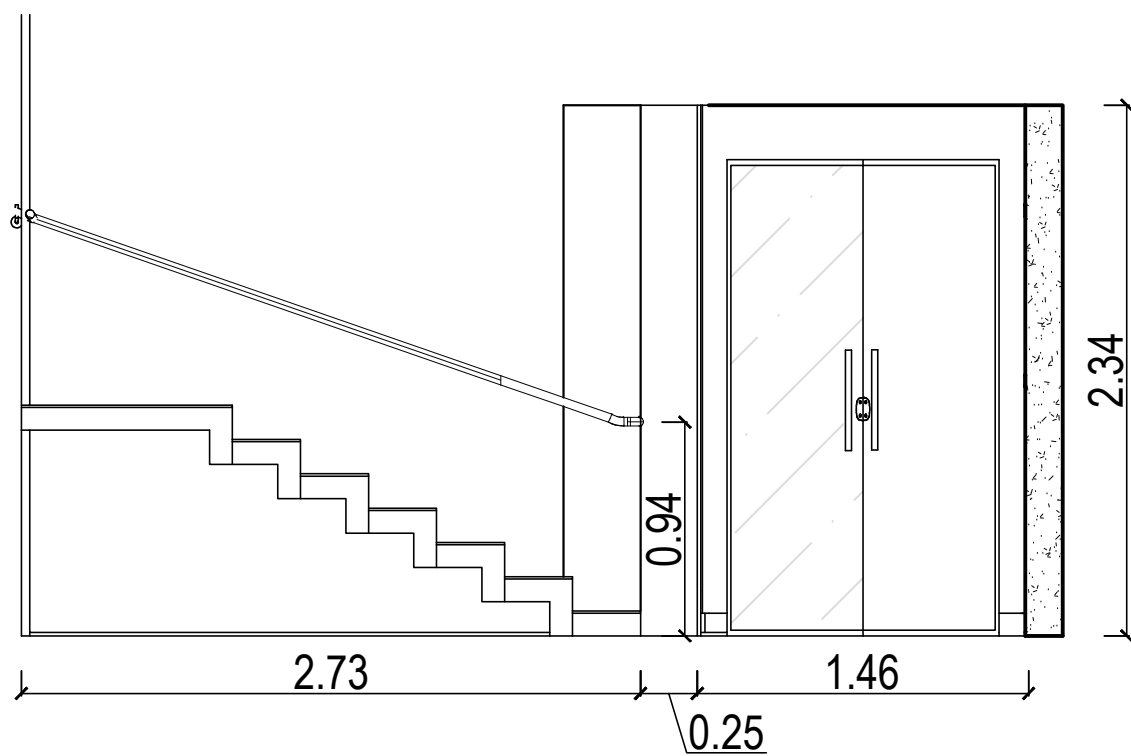

Detalhamento altura corrimão



*CONFERIR MEDIDAS NO LOCAL



PRANCHA: EXECUTIVO

CLIENTE: CÂMARA MUNICIPAL DE IRUPI

ENDEREÇO: RUA LAURENTINA MIRANDA LEAL Nº 202, CENTRO - IRUPI-ES

RESPONSÁVEL TÉCNICO: SABRINA OLIVEIRA

DATA: AGOSTO/2023

REVISÃO:

28 99902-0286
realizzap@gmail.com

07
07/92



GAB. PRESIDENTE



PRANCHA: EXECUTIVO

CLIENTE: CÂMARA MUNICIPAL DE IRUPI

ENDEREÇO: RUA LAURENTINA MIRANDA LEAL Nº 202, CENTRO - IRUPI-ES

RESPONSÁVEL TÉCNICO: SABRINA OLIVEIRA

*CONFERIR MEDIDAS NO LOCAL

28 99902-0286
realizzap@gmail.com

08
08/92

DATA: AGOSTO/2023 REVISÃO:

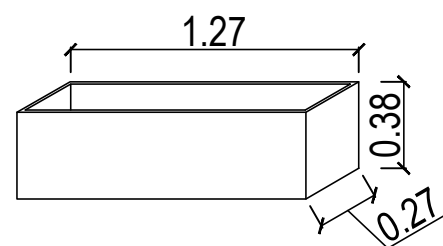

Perspectiva floreira

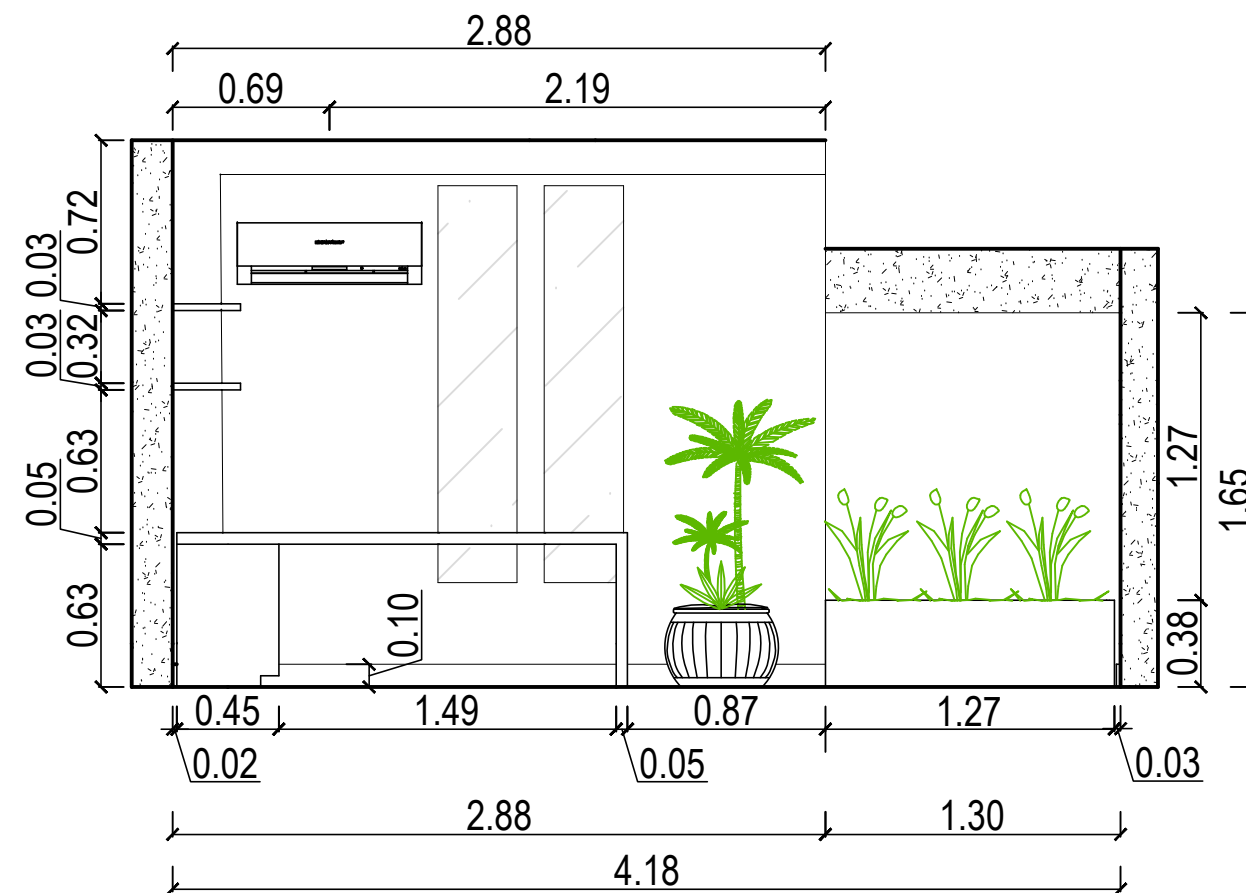

Vista V5 - Gab. Presidente



Tinta Suvinil fosca - crômio

MDF Berneck - Frassino almendra

MDF Duratex - Branco Ártico

MDF Berneck - Frassino almendra

*CONFERIR MEDIDAS NO LOCAL



PRANCHA: EXECUTIVO

CLIENTE: CÂMARA MUNICIPAL DE IRUPI

ENDEREÇO: RUA LAURENTINA MIRANDA LEAL Nº 202, CENTRO - IRUPI-ES

RESPONSÁVEL TÉCNICO: SABRINA OLIVEIRA

DATA: AGOSTO/2023

REVISÃO:

28 99902-0286
realizzap@gmail.com

09
09/92

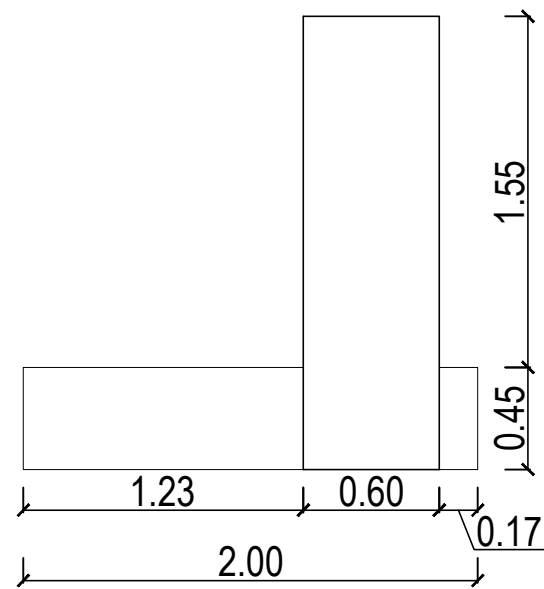

Vista superior mesa/armário

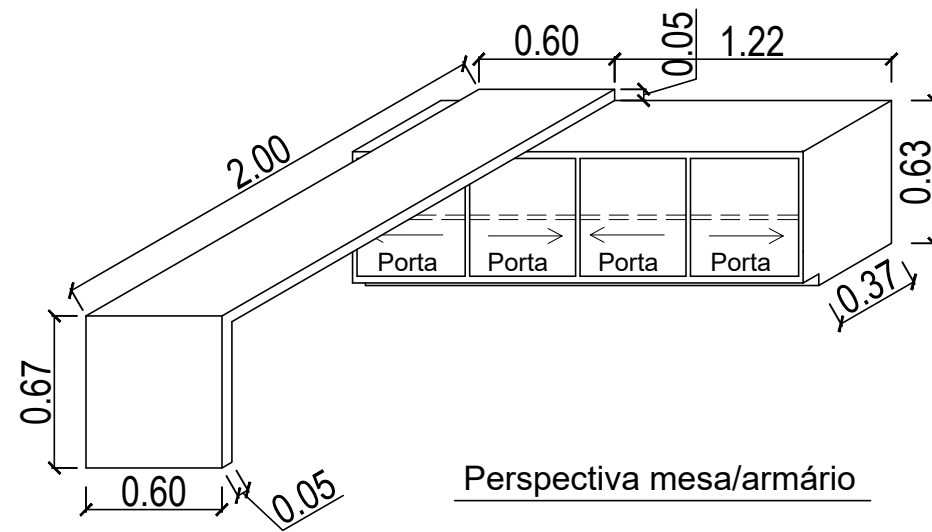

Perspectiva mesa/armário

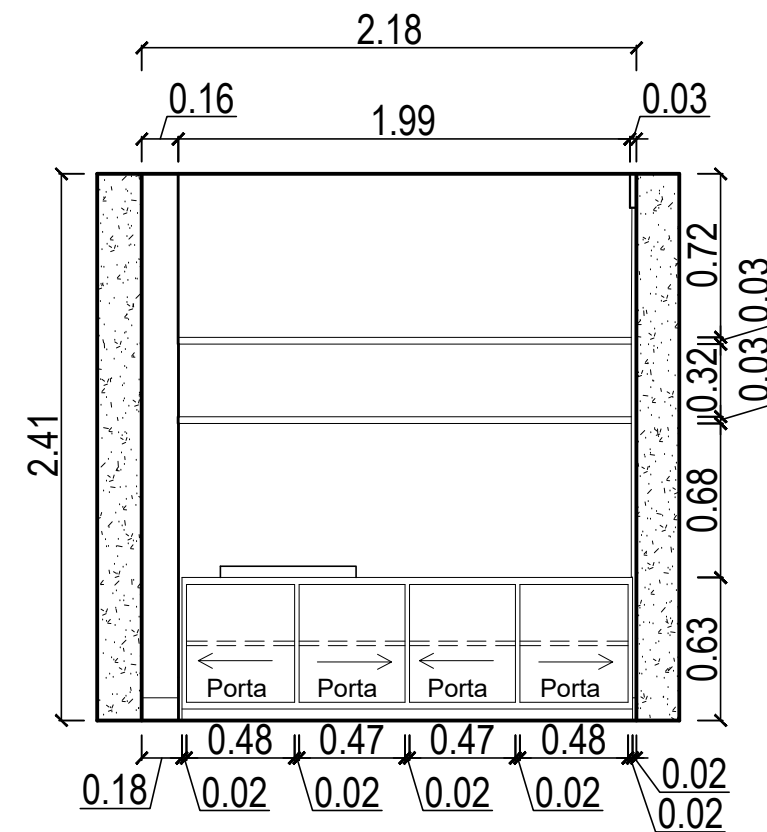

Vista V6 - Gab. Presidente

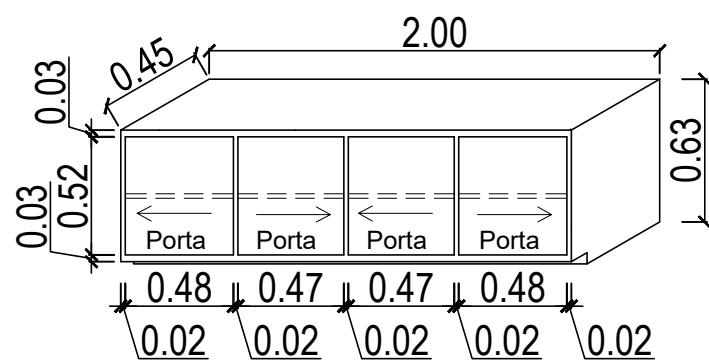

Perspectiva armário

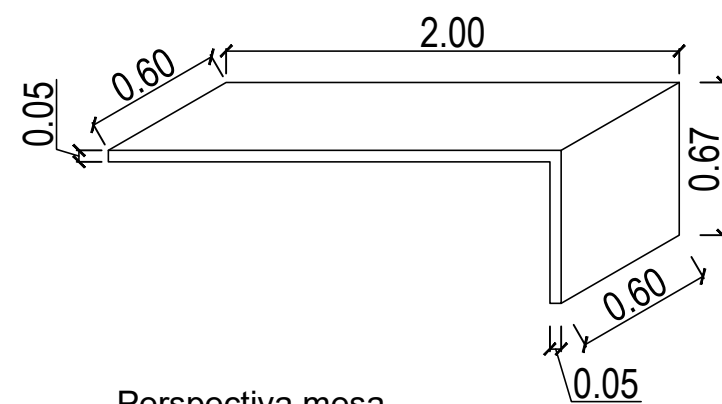

Perspectiva mesa

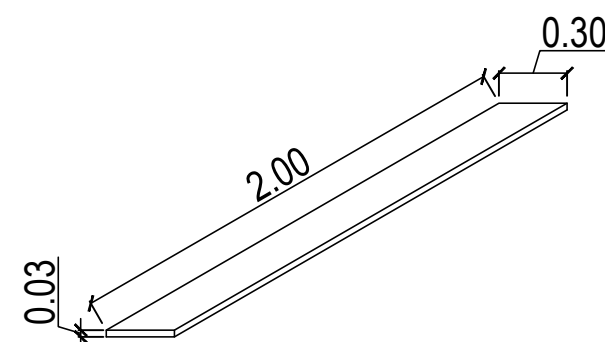
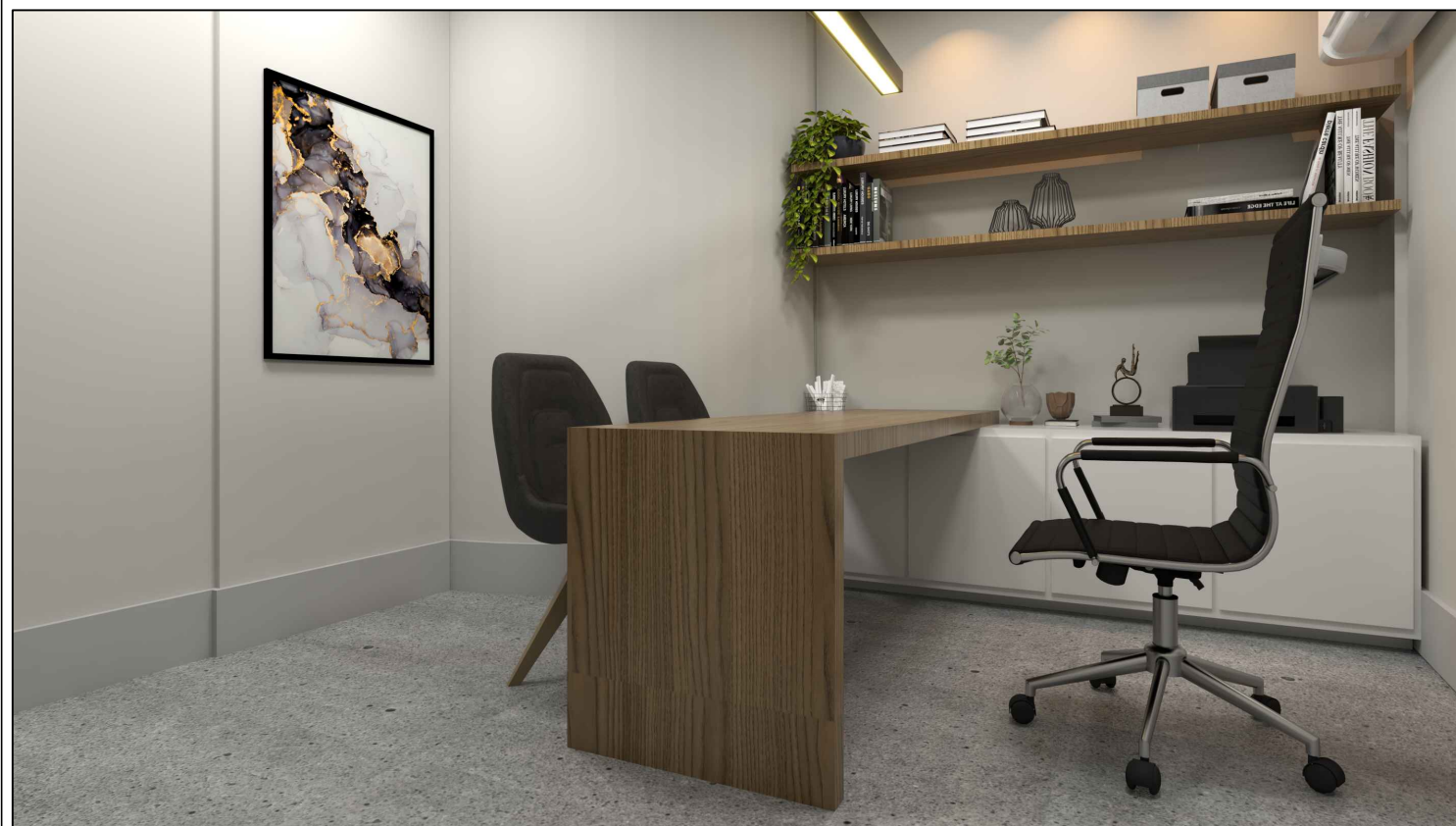

Perspectiva prateleira
2 unidades

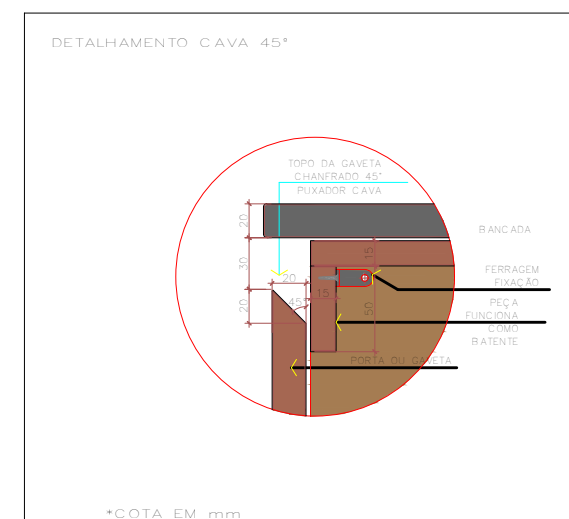

Detalhamento puxador em cava

*CONFERIR MEDIDAS NO LOCAL



PRANCHA: EXECUTIVO

CLIENTE: CÂMARA MUNICIPAL DE IRUPI

ENDEREÇO: RUA LAURENTINA MIRANDA LEAL Nº 202, CENTRO - IRUPI-ES

RESPONSÁVEL TÉCNICO: SABRINA OLIVEIRA

DATA: AGOSTO/2023

REVISÃO:

28 99902-0286
realizzap@gmail.com

10
10/92



Tinta Suvinil fosca - crômio

MDF Berneck - Frassino almendra

Tinta Suvinil fosca - crômio

MDF Duratex - Branco Ártico

Rodapé existente

Piso existente

Rodapé existente

MDF Berneck - Frassino almendra

*CONFERIR MEDIDAS NO LOCAL



PRANCHA: EXECUTIVO

CLIENTE: CÂMARA MUNICIPAL DE IRUPI

ENDEREÇO: RUA LAURENTINA MIRANDA LEAL Nº 202, CENTRO - IRUPI-ES

RESPONSÁVEL TÉCNICO: SABRINA OLIVEIRA

DATA: AGOSTO/2023

REVISÃO:

28 99902-0286
realizzap@gmail.com

11
11/92

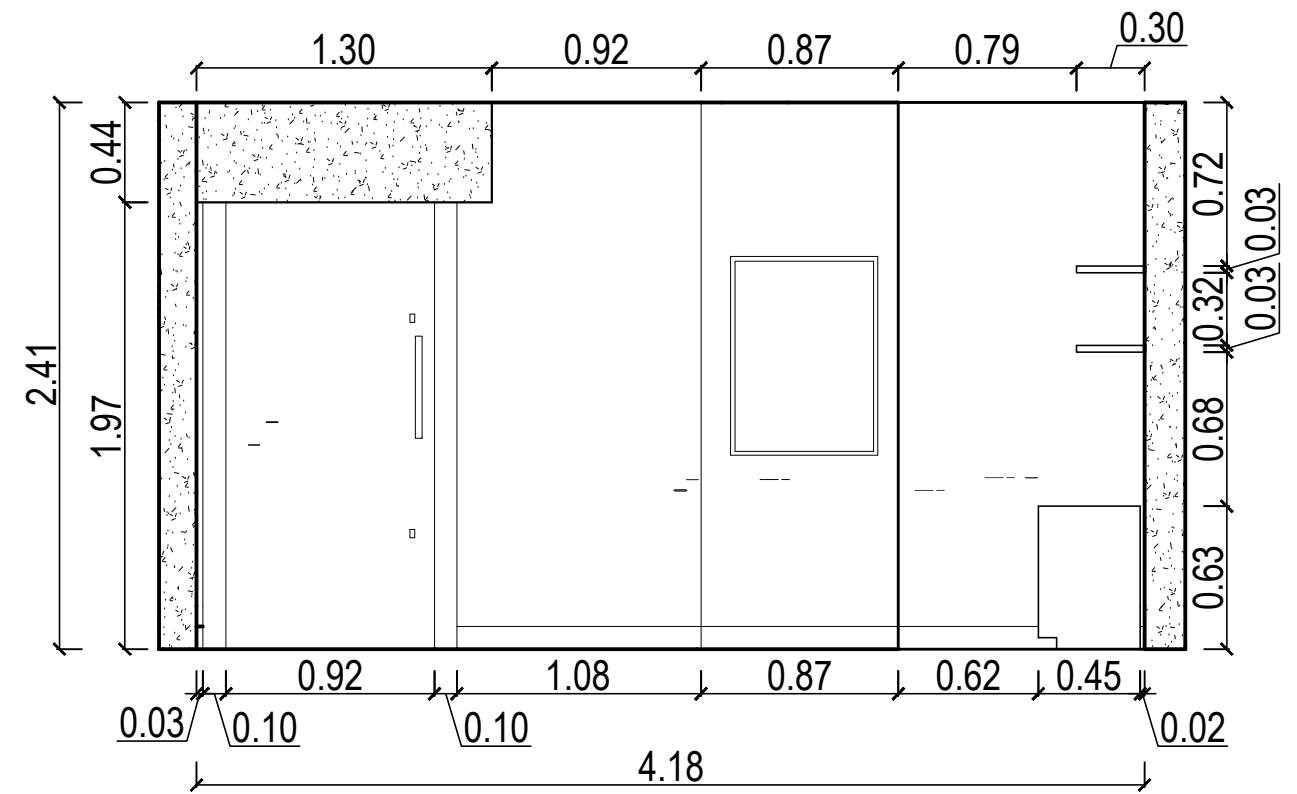

Vista V7 - Gab. Presidente

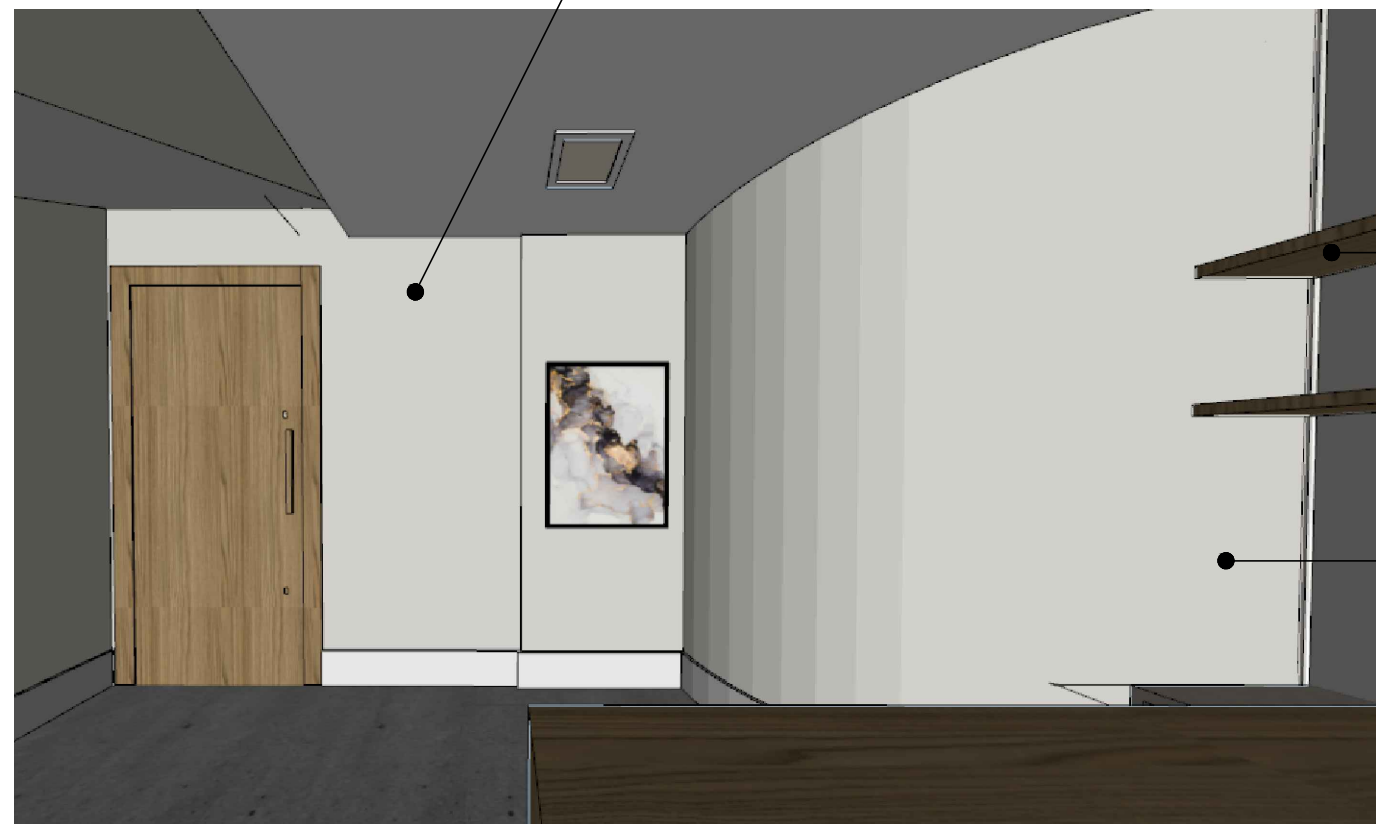

Tinta Suvinil fosca - crômio

MDF Berneck - Frassino almendra

Tinta Suvinil fosca - crômio

*CONFERIR MEDIDAS NO LOCAL



PRANCHA: EXECUTIVO

CLIENTE: CÂMARA MUNICIPAL DE IRUPI

ENDEREÇO: RUA LAURENTINA MIRANDA LEAL Nº 202, CENTRO - IRUPI-ES

RESPONSÁVEL TÉCNICO: SABRINA OLIVEIRA

DATA: AGOSTO/2023

REVISÃO:

28 99902-0286
realizzap@gmail.com

12
12/92

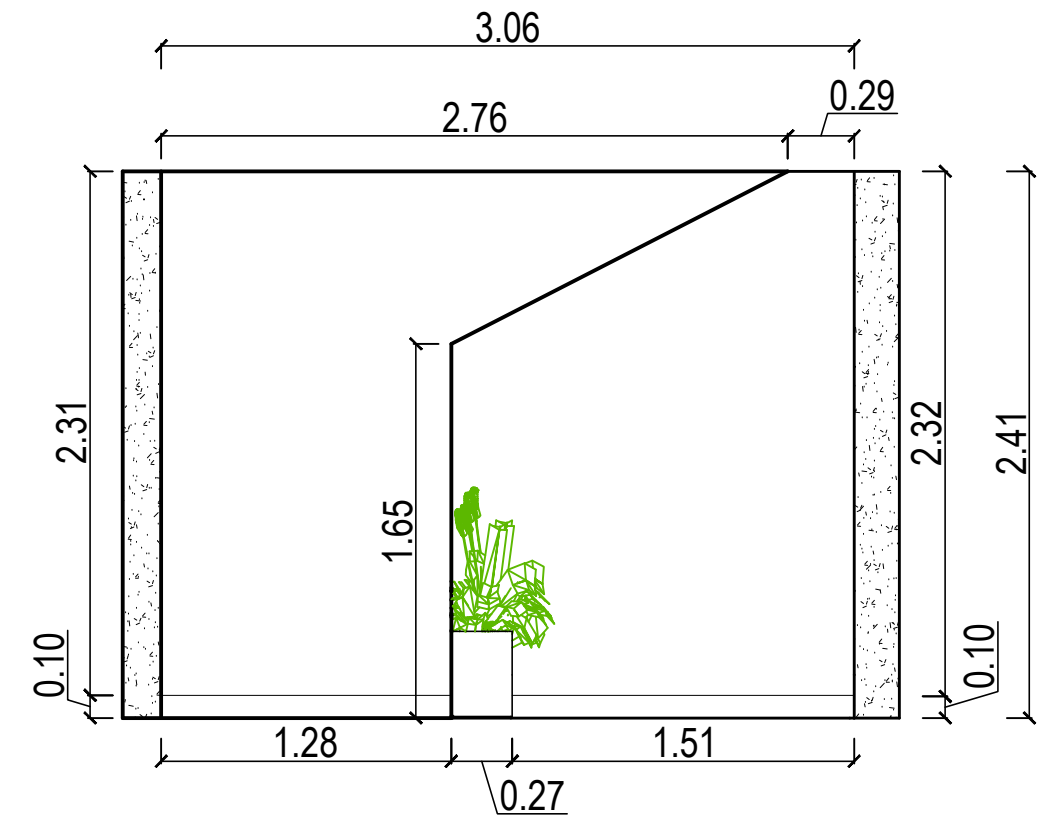

Vista V7 - Gab. Presidente

Tinta Suvinil fosca - crômio



Tinta Suvinil fosca - crômio

Rodapé existente

*CONFERIR MEDIDAS NO LOCAL



PRANCHA: EXECUTIVO

CLIENTE: CÂMARA MUNICIPAL DE IRUPI

ENDEREÇO: RUA LAURENTINA MIRANDA LEAL Nº 202, CENTRO - IRUPI-ES

RESPONSÁVEL TÉCNICO: SABRINA OLIVEIRA

DATA: AGOSTO/2023

REVISÃO:

28 99902-0286
realizzap@gmail.com

13
13/92



COPA



PRANCHA: EXECUTIVO

CLIENTE: CÂMARA MUNICIPAL DE IRUPI

ENDEREÇO: RUA LAURENTINA MIRANDA LEAL Nº 202, CENTRO - IRUPI-ES

RESPONSÁVEL TÉCNICO: SABRINA OLIVEIRA

*CONFERIR MEDIDAS NO LOCAL

28 99902-0286
realizzap@gmail.com

14
14/92

DATA: AGOSTO/2023 REVISÃO:

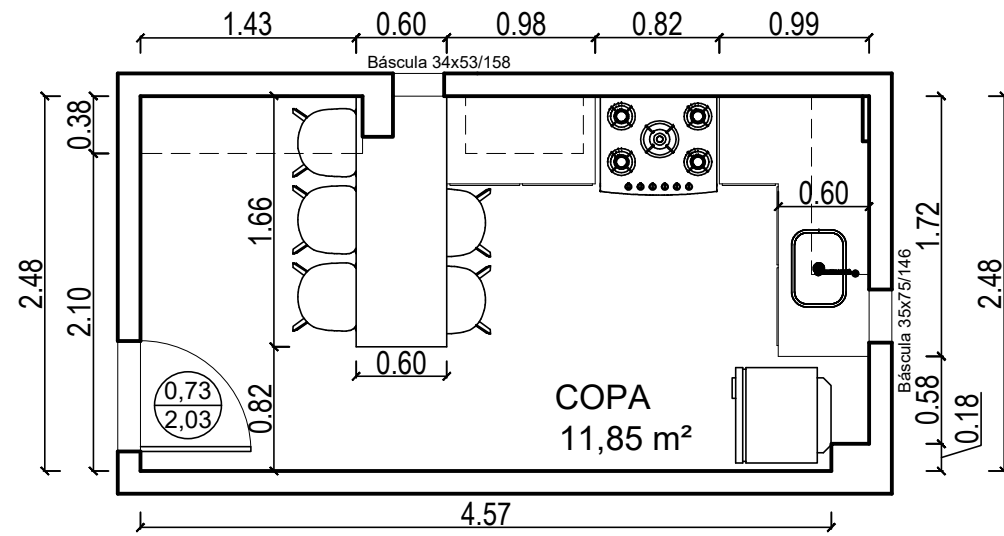

PLANTA BAIXA COPA
ESCALA 1/50

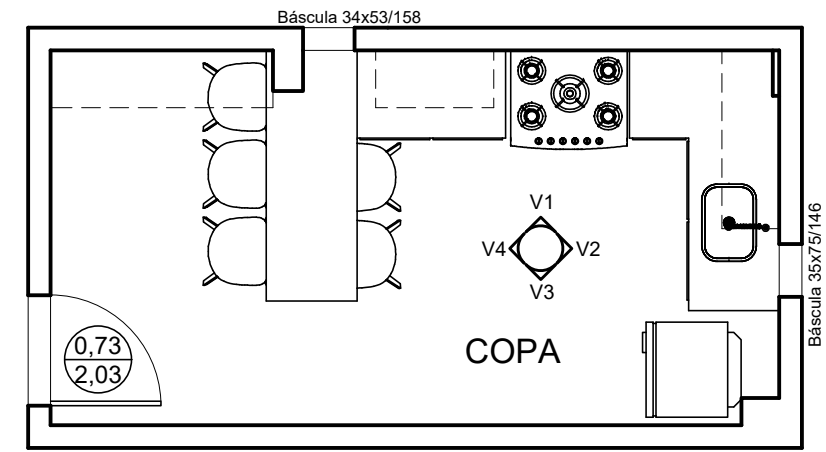

PLANTA CHAVE COPA

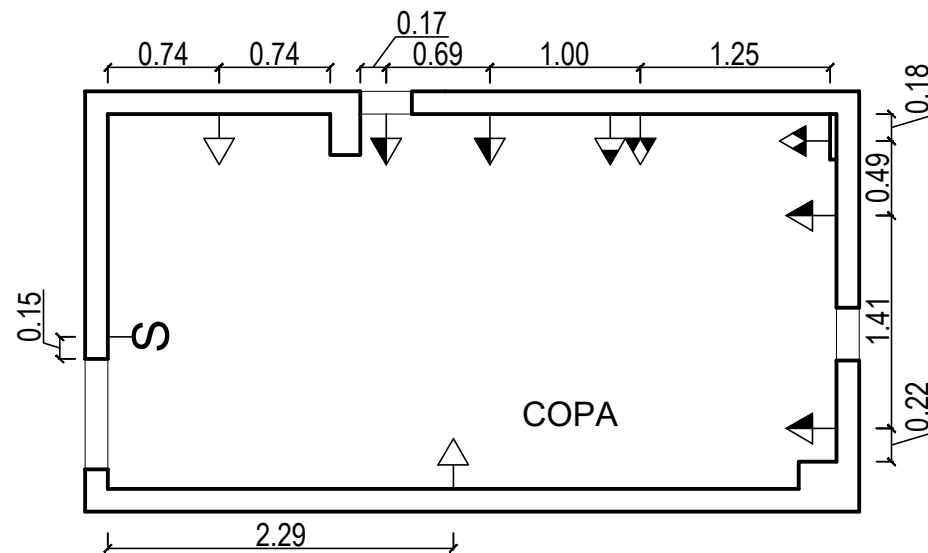

PLANTA DOS PONTOS ELÉTRICOS
ESCALA 1/50

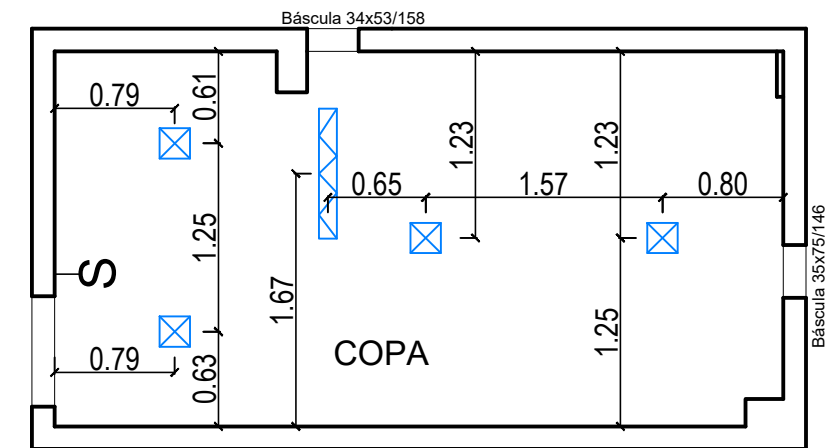

PLANTA DOS PONTOS DE ILUMINAÇÃO
ESCALA 1/50

OBS: Manter tomadas existentes e acrescentar de acordo com o projeto.

LEGENDA	
	TOMADA 3P padrão NBR 14306 h=0,30m DO PISO
	TOMADA 3P padrão NBR 14306 h=1,10m DO PISO
	TOMADA 3P padrão NBR 14306 h=0,75m DO PISO
	TOMADA 3P padrão NBR 14306 h=1,70m DO PISO
	INTERRUPTOR DE 03 SECÇÕES SENDO 02 SECÇÕES SIMPLES E 01 SECÇÃO PARALELO h=1,10m DO PISO

LEGENDA	
	PLAFOM A ESCOLHER
	TRILHO ELETRIFICADO COM 4 SPOTS

*CONFERIR MEDIDAS NO LOCAL



PRANCHA: PLANTA BAIXA, PLANTA CHAVE,
PONTOS ELÉTRICO E ILUMINAÇÃO

CLIENTE: CÂMARA MUNICIPAL DE IRUPI

ENDEREÇO: RUA LAURENTINA MIRANDA LEAL Nº 202, CENTRO - IRUPI-ES

RESPONSÁVEL TÉCNICO: SABRINA OLIVEIRA

DATA: AGOSTO/2023

REVISÃO:

28 99902-0286
realizzap@gmail.com

15
15/92

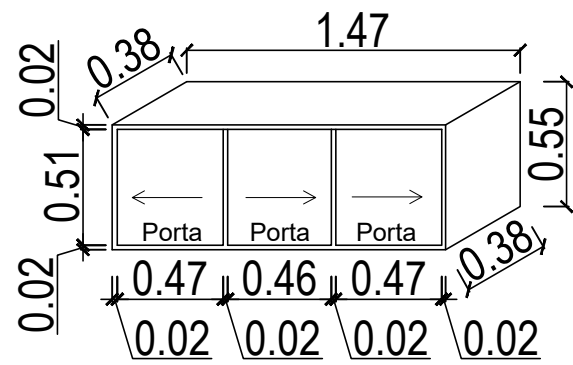

Perspectiva armário superior 1

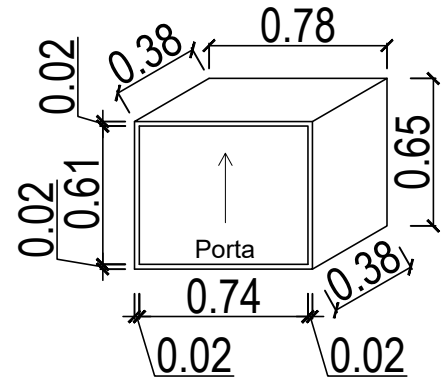

Perspectiva armário superior 2

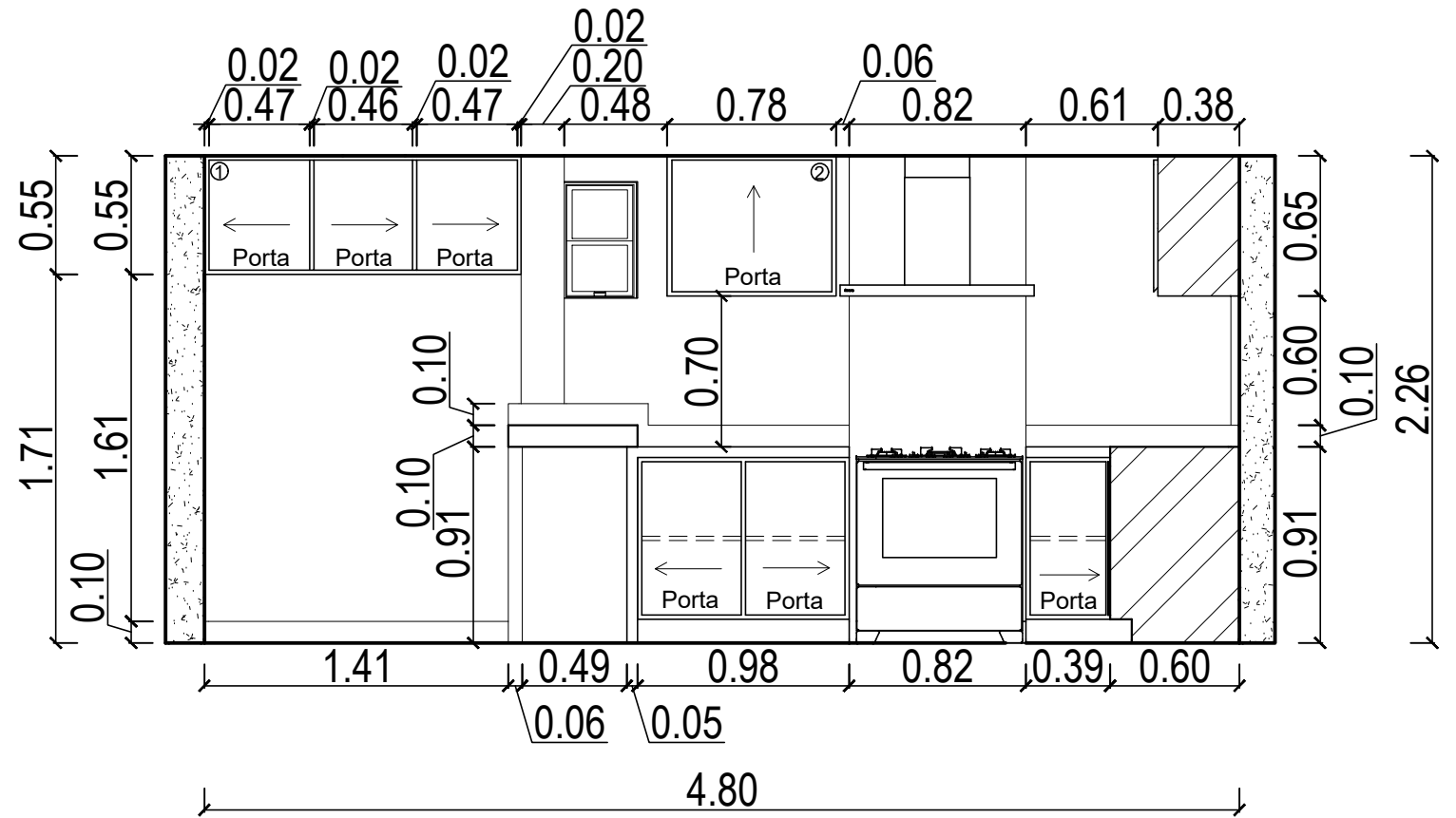

Vista V1 - Copa

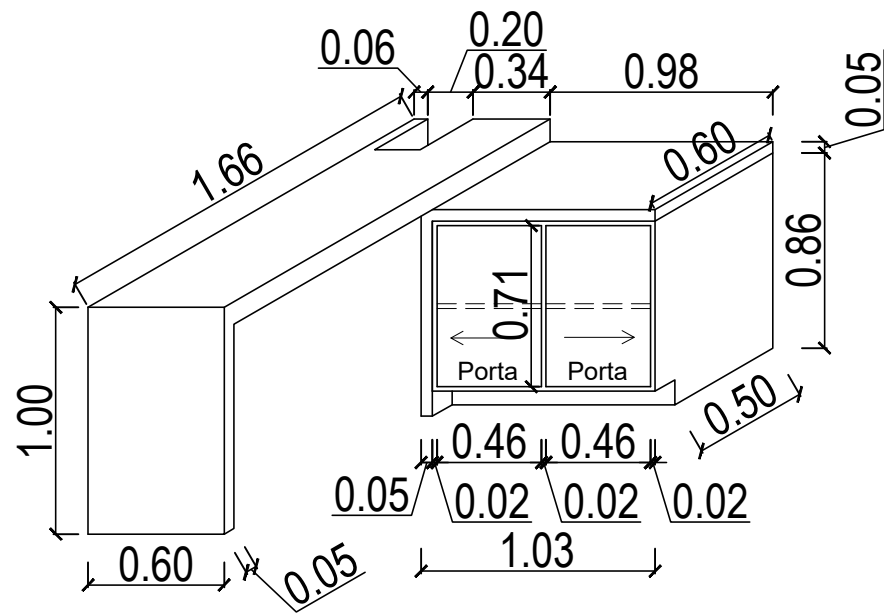

Perspectiva armário inferior com a bancada

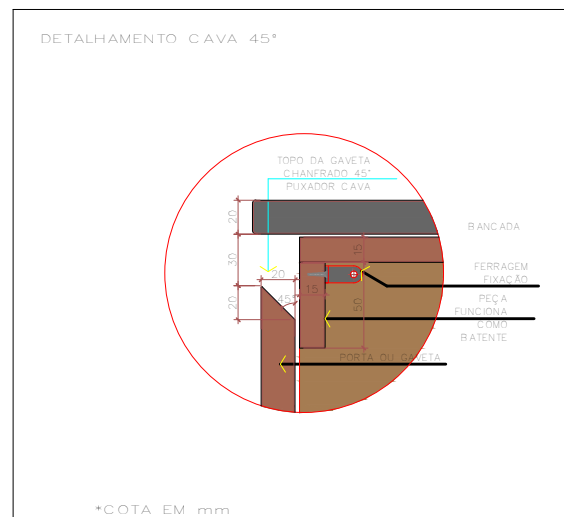

Detalhamento puxador em cava

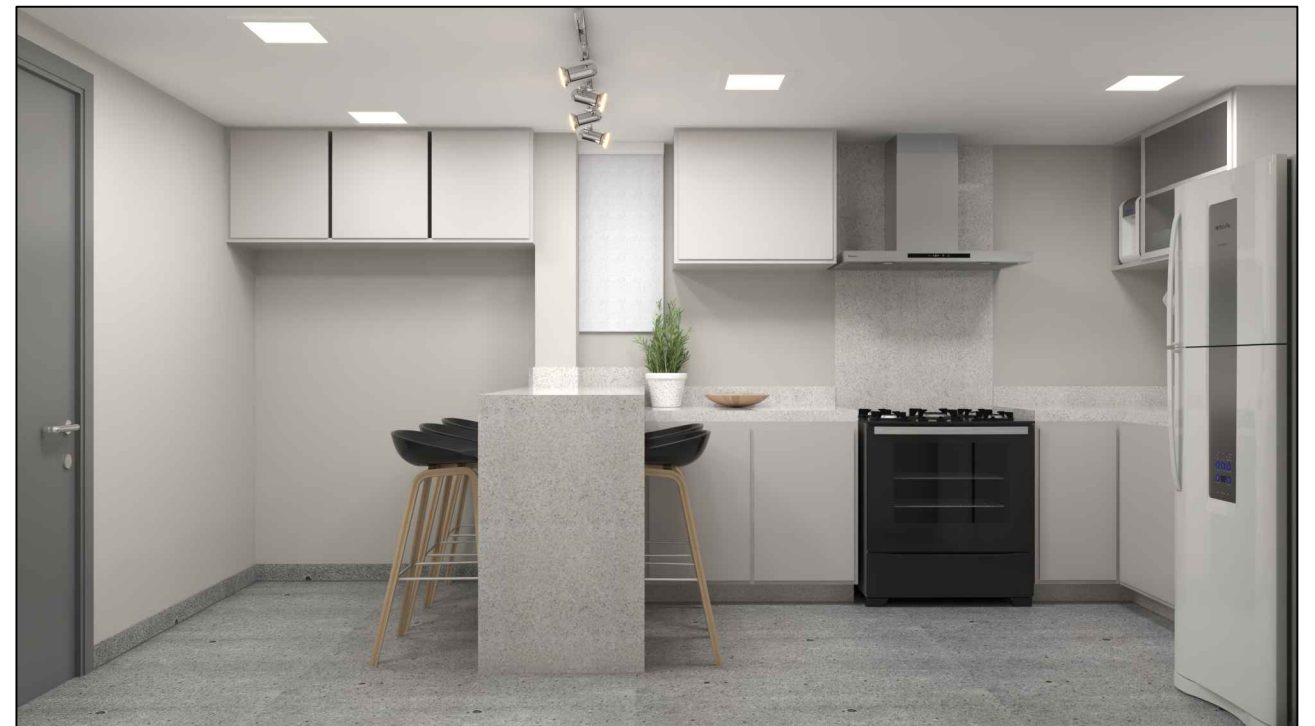

*CONFERIR MEDIDAS NO LOCAL



PRANCHA: EXECUTIVO

CLIENTE: CÂMARA MUNICIPAL DE IRUPI

ENDEREÇO: RUA LAURENTINA MIRANDA LEAL Nº 202, CENTRO - IRUPI-ES

RESPONSÁVEL TÉCNICO: SABRINA OLIVEIRA

DATA: AGOSTO/2023

REVISÃO:

28 99902-0286
realizzap@gmail.com

16
16/92

Tinta Suvinil fosca - crômio

MDF Duratex - Branco ártico



Tinta Suvinil fosca - crômio

Granito branco itaunas

Granito branco itaunas

MDF Duratex - Branco ártico

Porcelanato Biancogres - New york
grigio touch 120x120

Granito branco itaunas

Granito branco itaunas

*CONFERIR MEDIDAS NO LOCAL



PRANCHA: EXECUTIVO

CLIENTE: CÂMARA MUNICIPAL DE IRUPI

ENDEREÇO: RUA LAURENTINA MIRANDA LEAL Nº 202, CENTRO - IRUPI-ES

RESPONSÁVEL TÉCNICO: SABRINA OLIVEIRA

DATA: AGOSTO/2023

REVISÃO:

28 99902-0286
realizzap@gmail.com

17
17/92

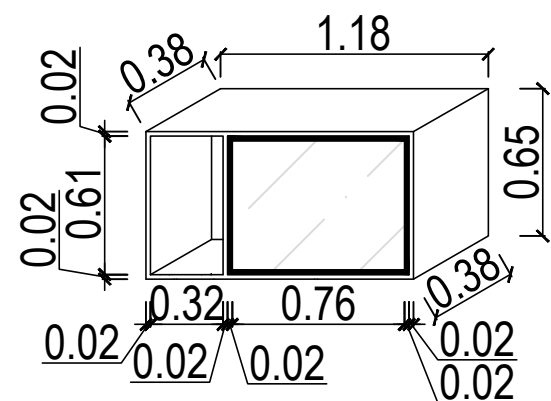

Perspectiva armário superior 3

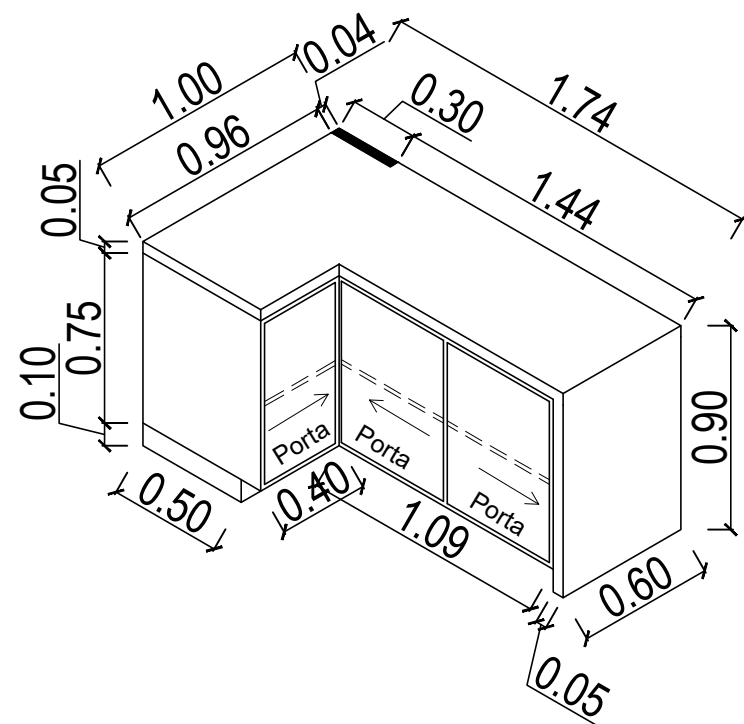

Perspectiva armário inferior

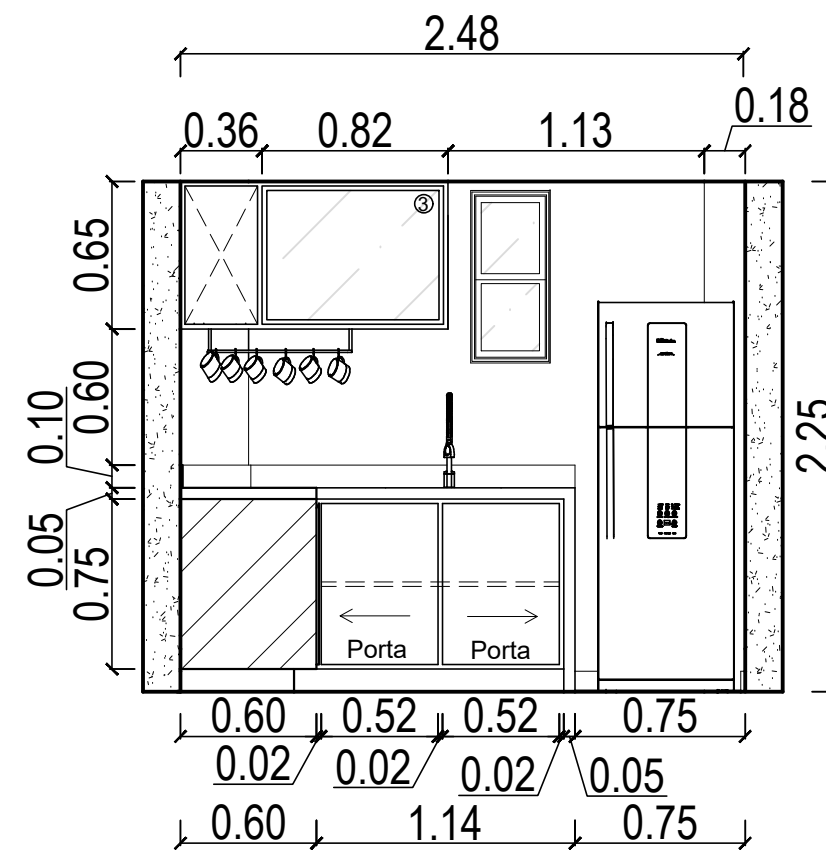

Vista V2 - Copa



MDF Duratex - Branco ártico

Tinta Suvinil fosca - crômio

Granito branco itaunas

*CONFERIR MEDIDAS NO LOCAL



PRANCHA: EXECUTIVO

CLIENTE: CÂMARA MUNICIPAL DE IRUPI

ENDEREÇO: RUA LAURENTINA MIRANDA LEAL Nº 202, CENTRO - IRUPI-ES

RESPONSÁVEL TÉCNICO: SABRINA OLIVEIRA

DATA: AGOSTO/2023

REVISÃO:

28 99902-0286
realizzap@gmail.com

18
18/92

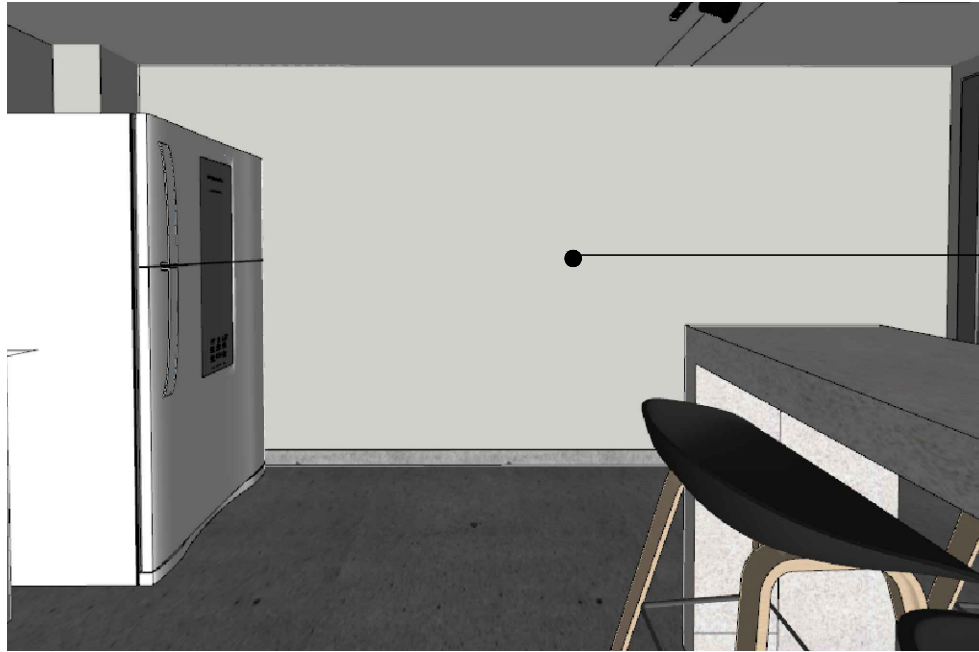

Tinta Suvinil fosca - crômio

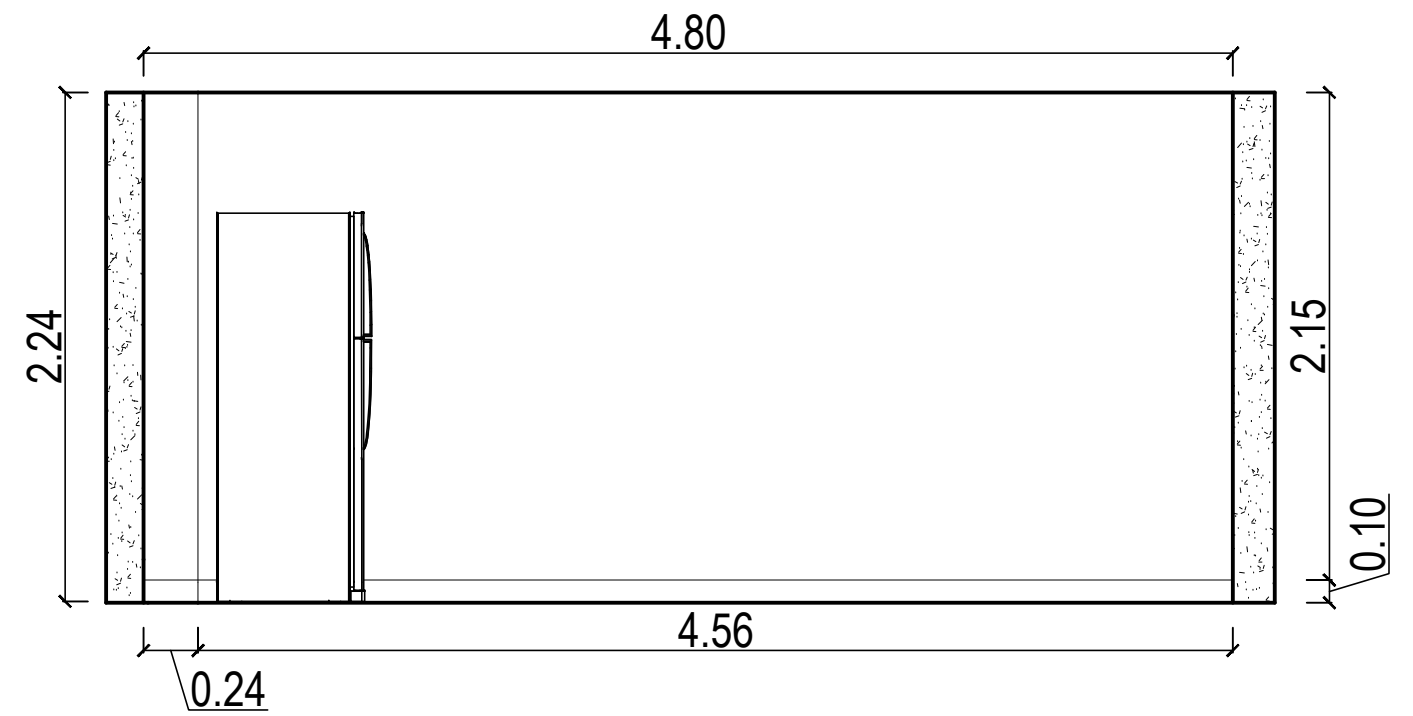

Vista V3 - Copa

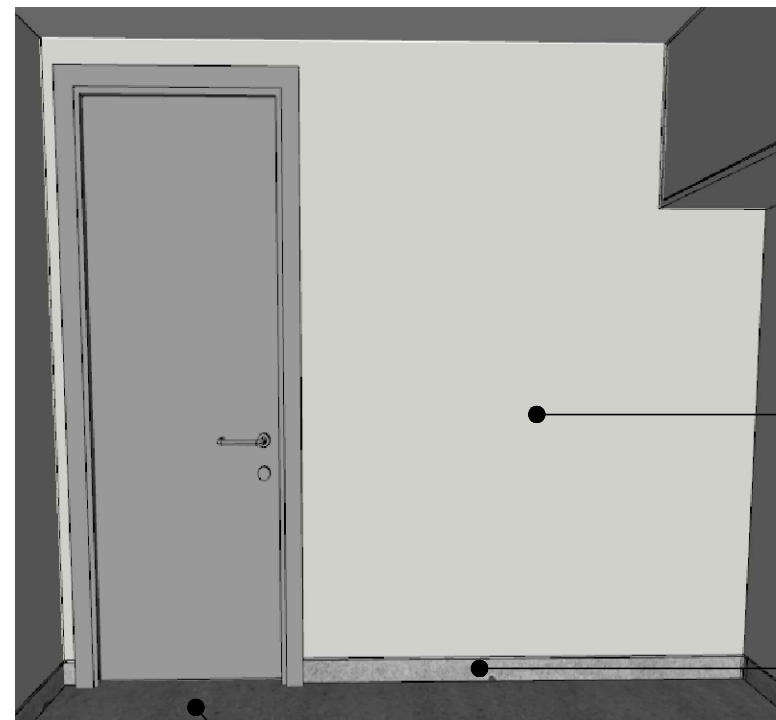

Tinta Suvinil fosca - crômio

Rodapé Granito branco itaunas

Porcelanato Biancogres - New york grigio touch 120x120

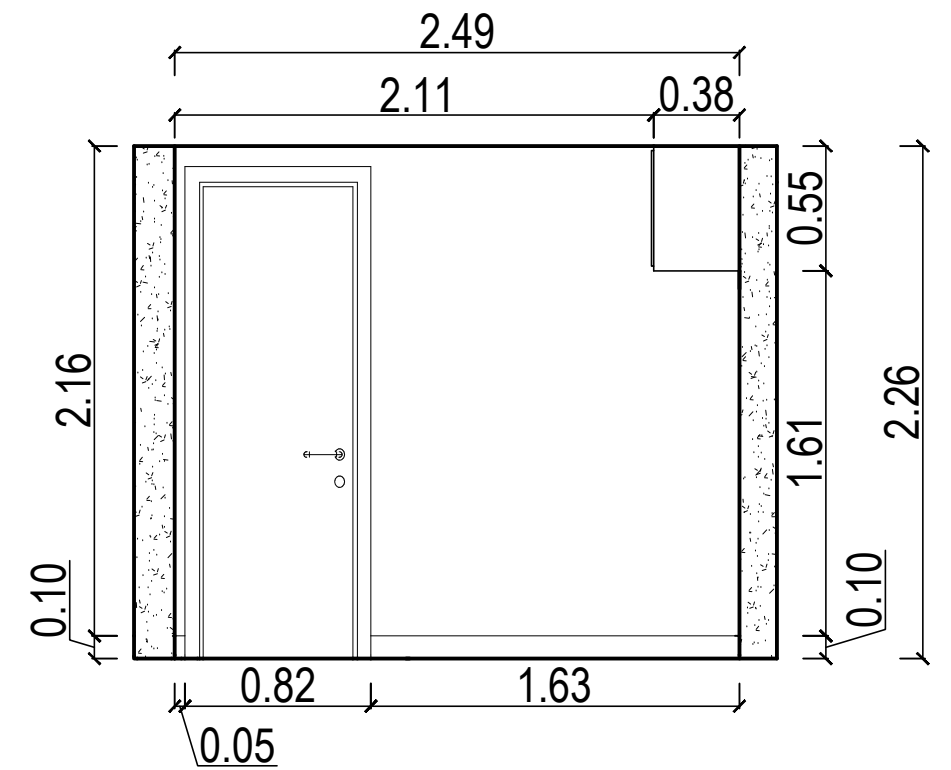

Vista V4 - Copa

*CONFERIR MEDIDAS NO LOCAL



PRANCHA: EXECUTIVO

CLIENTE: CÂMARA MUNICIPAL DE IRUPI

ENDEREÇO: RUA LAURENTINA MIRANDA LEAL Nº 202, CENTRO - IRUPI-ES

RESPONSÁVEL TÉCNICO: SABRINA OLIVEIRA

DATA: AGOSTO/2023

REVISÃO:

28 99902-0286
realizzap@gmail.com

19
19/92



*CONFERIR MEDIDAS NO LOCAL

SALA DE COMISSÕES



PRANCHA: EXECUTIVO

CLIENTE: CÂMARA MUNICIPAL DE IRUPI

ENDEREÇO: RUA LAURENTINA MIRANDA LEAL Nº 202, CENTRO - IRUPI-ES

RESPONSÁVEL TÉCNICO: SABRINA OLIVEIRA

DATA: AGOSTO/2023 REVISÃO:

28 99902-0286
realizzap@gmail.com

20
20/92

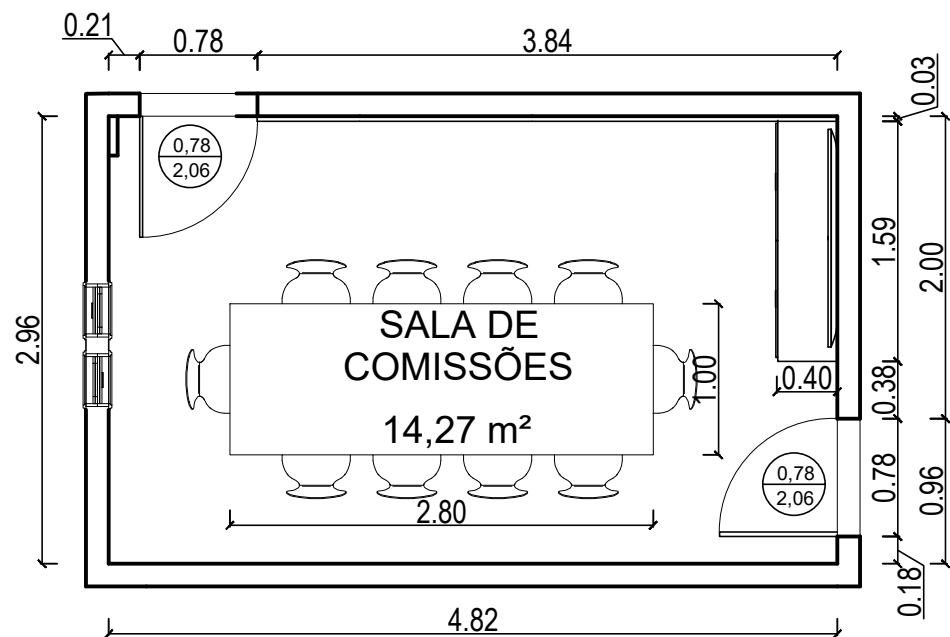

Planta baixa sala de comissões

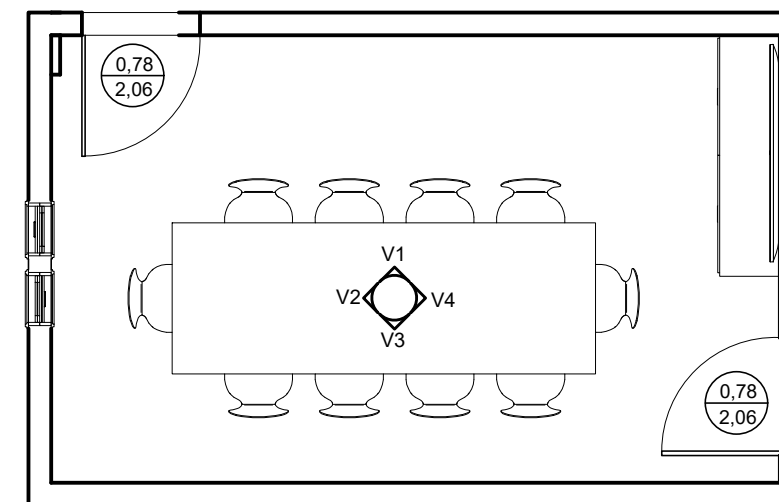

Planta chave sala de comissões

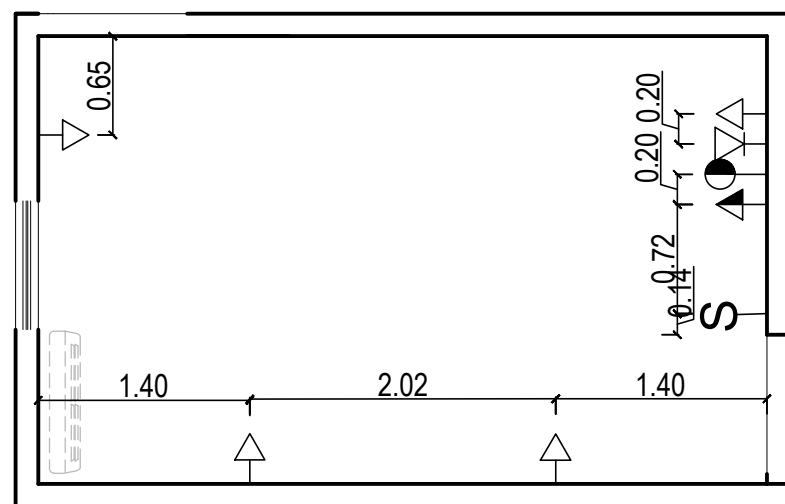

Planta pontos elétricos

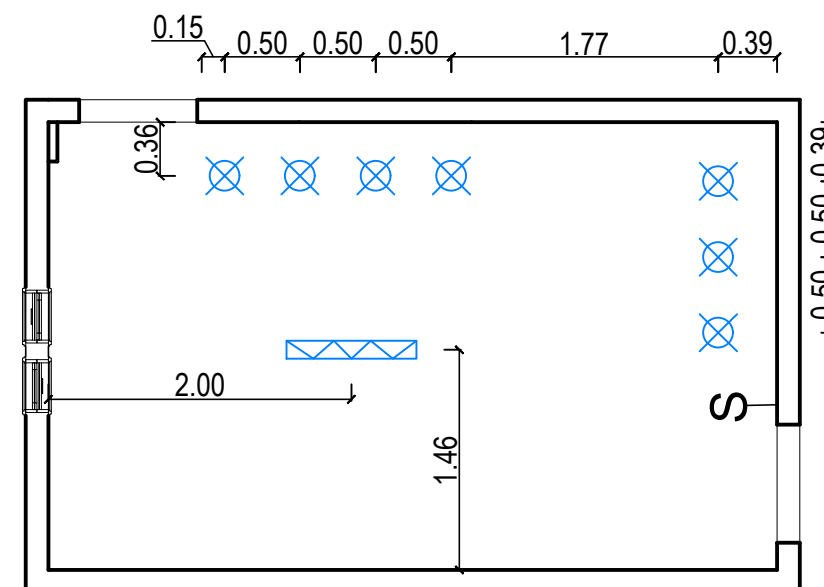

Planta pontos de iluminação

OBS: Manter tomadas existentes e acrescentar de acordo com o projeto.

LEGENDA	
	TOMADA 3P padrão NBR 14306 h=0,30m DO PISO
	TOMADA 3P padrão NBR 14306 h=1,10m DO PISO
	PONTO DE INTERNET h=0,30m DO PISO
	PONTO P/ ANTENA DE TV E RÁDIO h=1,10 DO PISO
	Ponto de Air-Split

LEGENDA	
	SPOT DE EMBUTIR
	TRILHO ELETRIFICADO COM 4 SPOTS

*CONFERRIR MEDIDAS NO LOCAL



PRANCHA: Planta baixa, planta de iluminação, planta de pontos elétricos, planta chave

28 99902-0286
realizzap@gmail.com

CLIENTE: CÂMARA MUNICIPAL DE IRUPI

ENDEREÇO: RUA. LAURENTINA MIRANDA LEAL, 202, CENTRO IRUPI

RESPONSÁVEL TÉCNICO: SABRINA OLIVEIRA

DATA: Agosto/2023

REVISÃO:

21
21/92

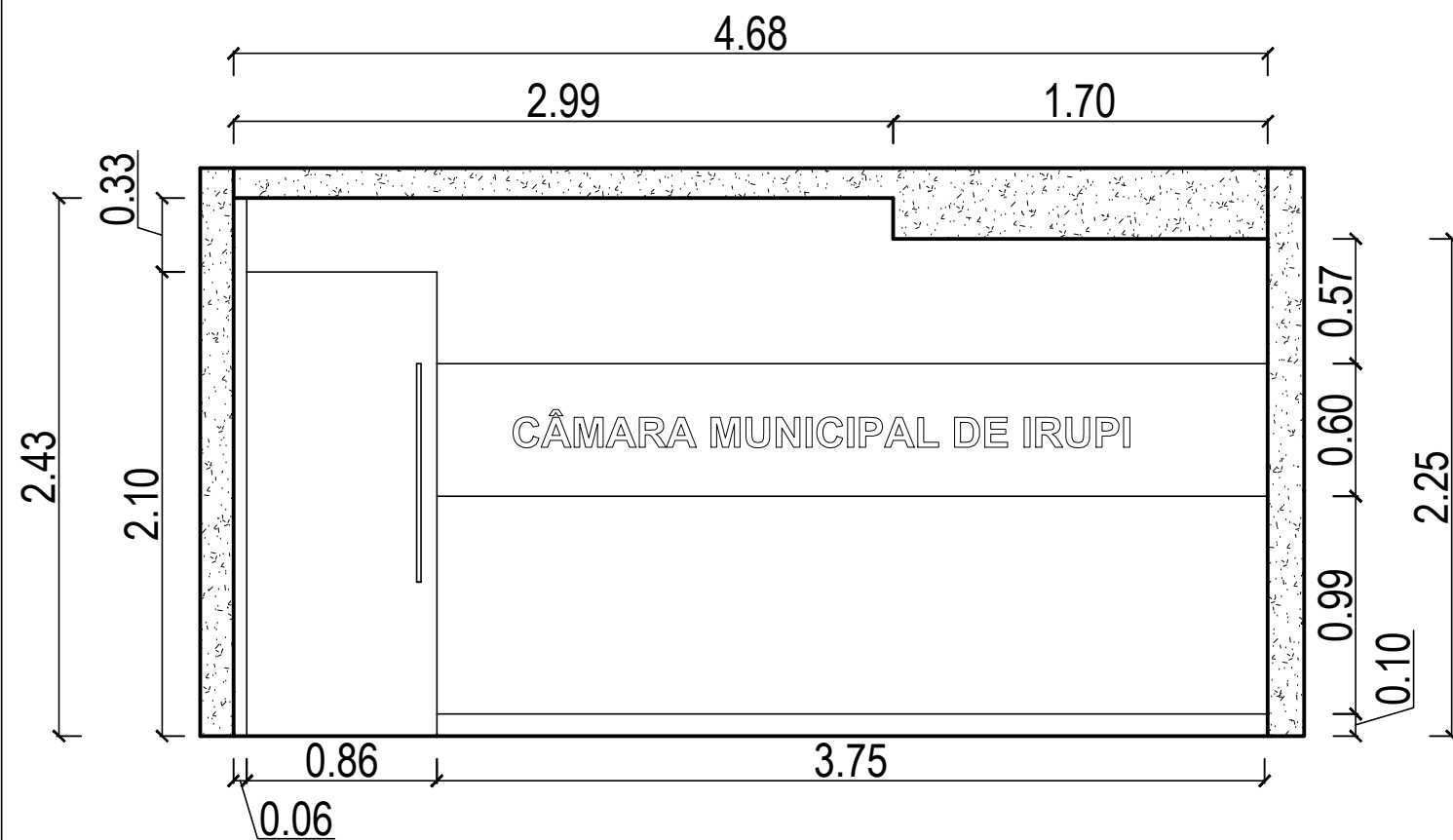

Vista 1

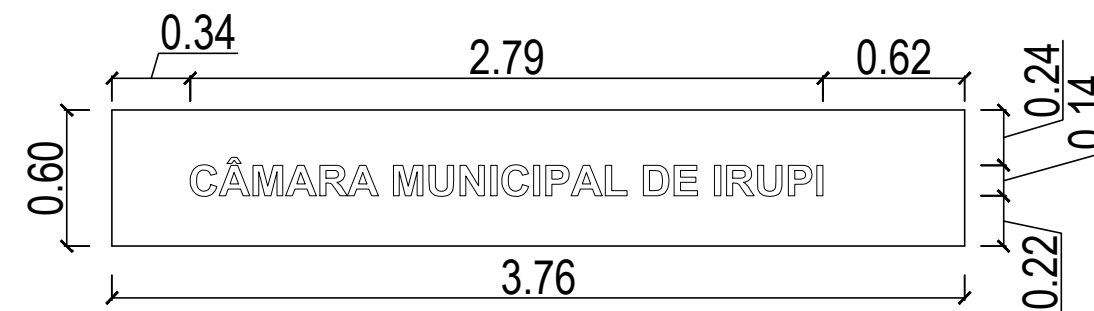

detalhamento letreiro painel MDF



Frassino Almendra - Berneck

MDF Duratex - Branco Ártico

Letreiro em ACM ou acrílico

Tinta Suvinil fosca - crômio

Metallic Suede - Berneck

*CONFERIR MEDIDAS NO LOCAL



PRANCHA: EXECUTIVA SALA DE COMISSÕES

28 99902-0286
realizzap@gmail.com

CLIENTE: CÂMARA MUNICIPAL DE IRUPI

ENDEREÇO: RUA. LAURENTINA MIRANDA LEAL, 202, CENTRO IRUPI

RESPONSÁVEL TÉCNICO: SABRINA OLIVEIRA

DATA: Agosto/2023

REVISÃO:

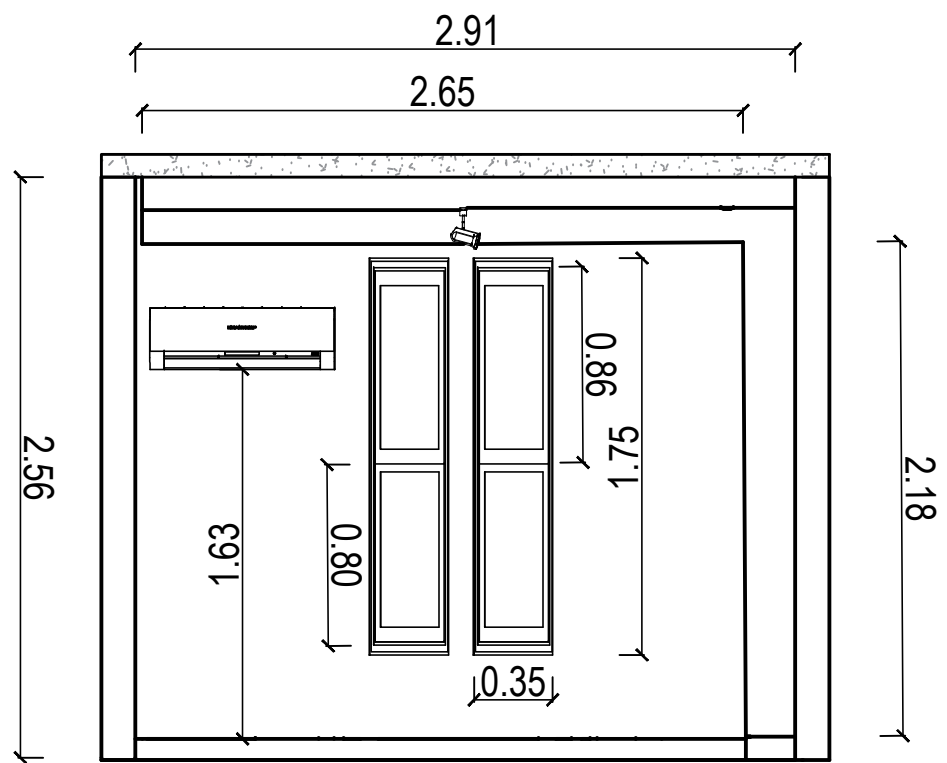

Vista 2

Tinta Suvinil Cromio

Frassino Almendra - Berneck



*CONFERIR MEDIDAS NO LOCAL



PRANCHA: EXECUTIVA SALA DE COMISSÕES

CLIENTE: CÂMARA MUNICIPAL DE IRUPI

ENDEREÇO: RUA. LAURENTINA MIRANDA LEAL, 202, CENTRO IRUPI

RESPONSÁVEL TÉCNICO: SABRINA OLIVEIRA

DATA: Agosto/2023

REVISÃO:

28 99902-0286
realizzap@gmail.com

23
23/92

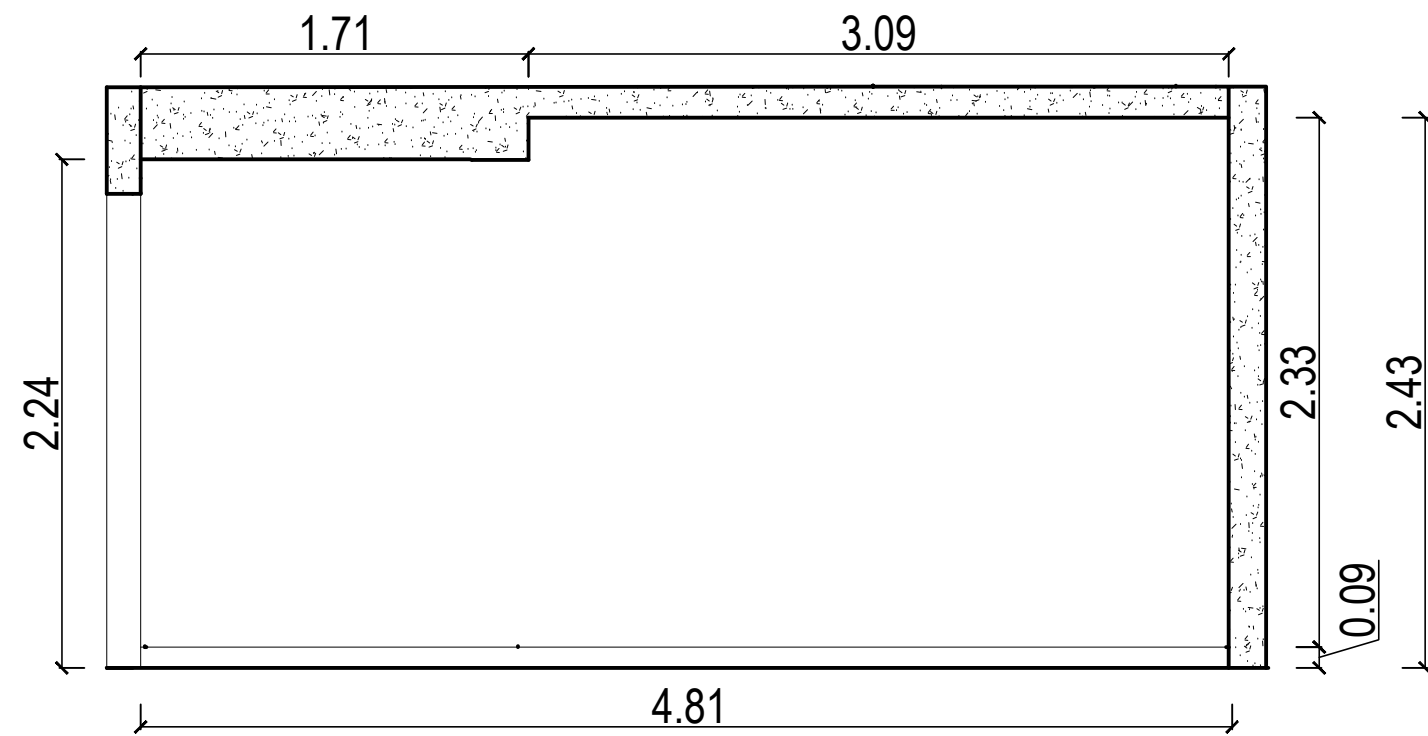

Vista 3

Tinta Suvinil Cromio

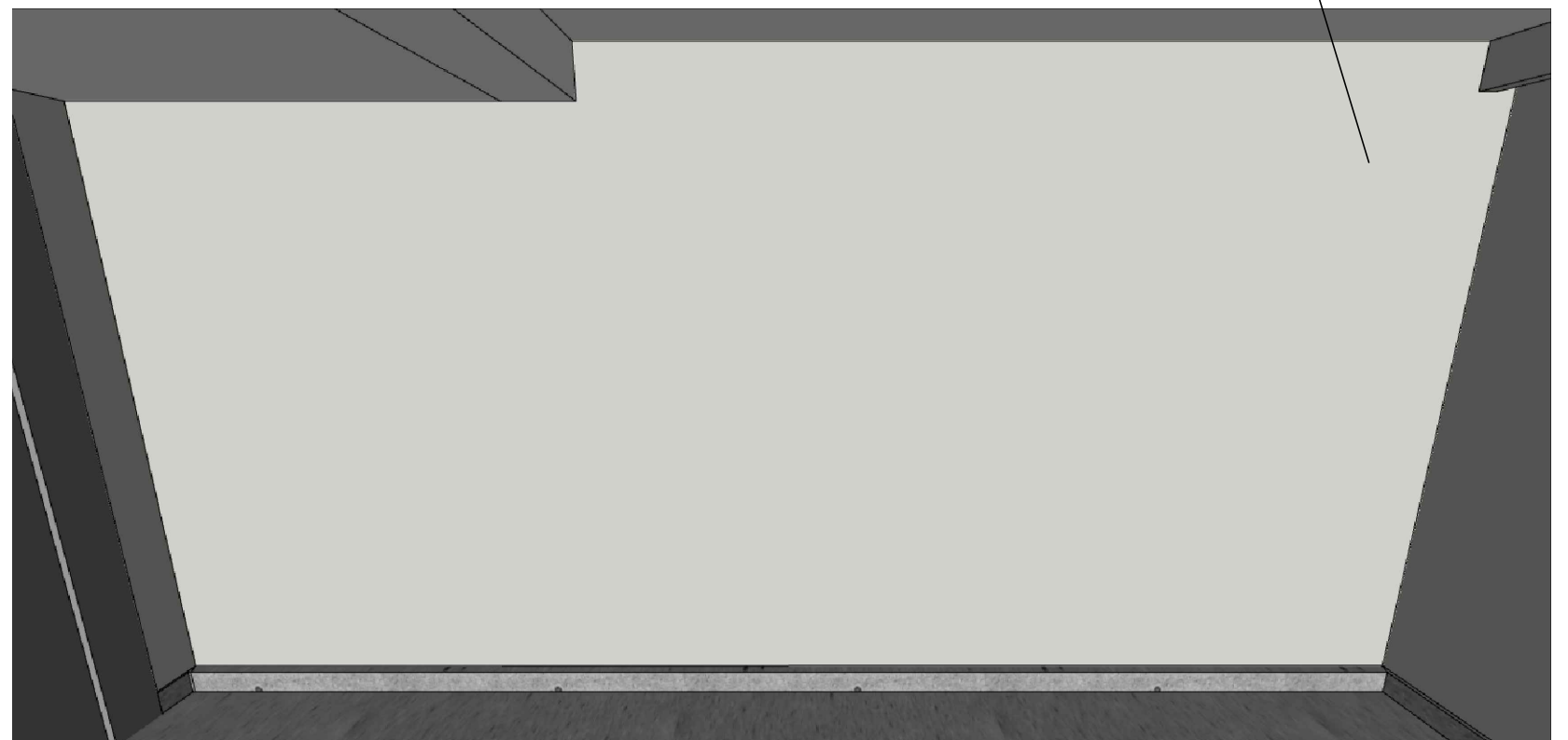

*CONFERIR MEDIDAS NO LOCAL



PRANCHA: EXECUTIVA SALA DE COMISSÕES

28 99902-0286
realizzap@gmail.com

CLIENTE: CÂMARA MUNICIPAL DE IRUPI

ENDEREÇO: RUA. LAURENTINA MIRANDA LEAL, 202, CENTRO IRUPI

RESPONSÁVEL TÉCNICO: SABRINA OLIVEIRA

DATA: Agosto/2023

REVISÃO:

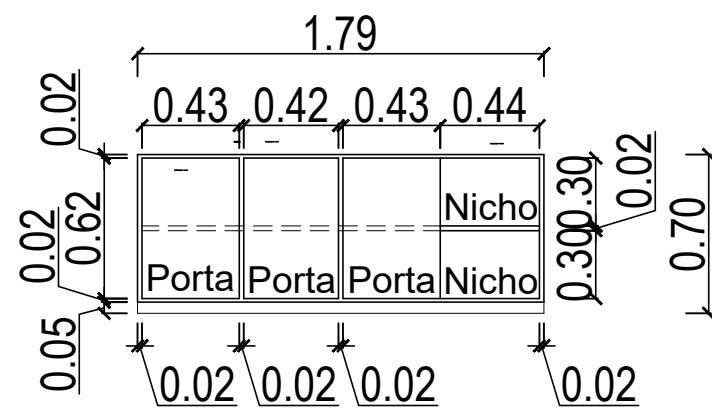
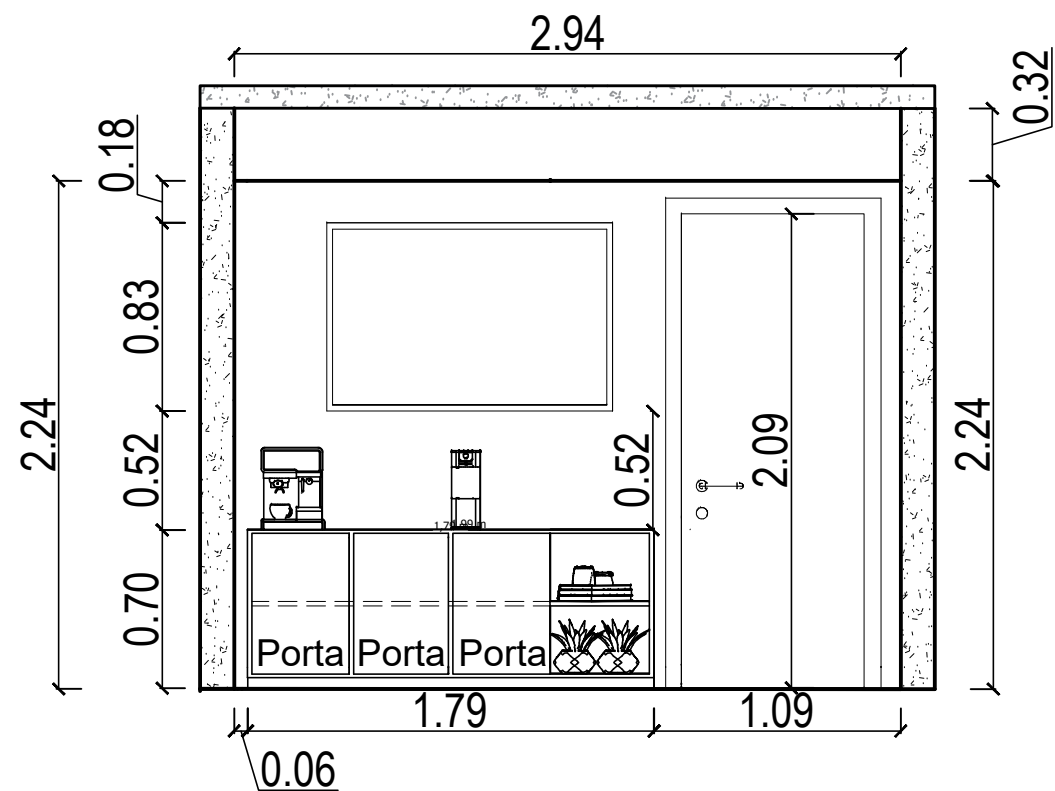

Vista frontal aparador

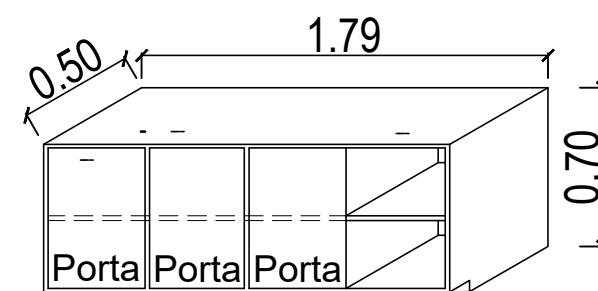

Perspectiva aparador

Tinta Suvinil Cromio

Vista 4

Frassino Almendra - Berneck

MDF Duratex - Branco Ártico

Metal Cromado - Fratini

MDF grafite

Couro Fendi - Fratini

Frassino Almendra - Berneck

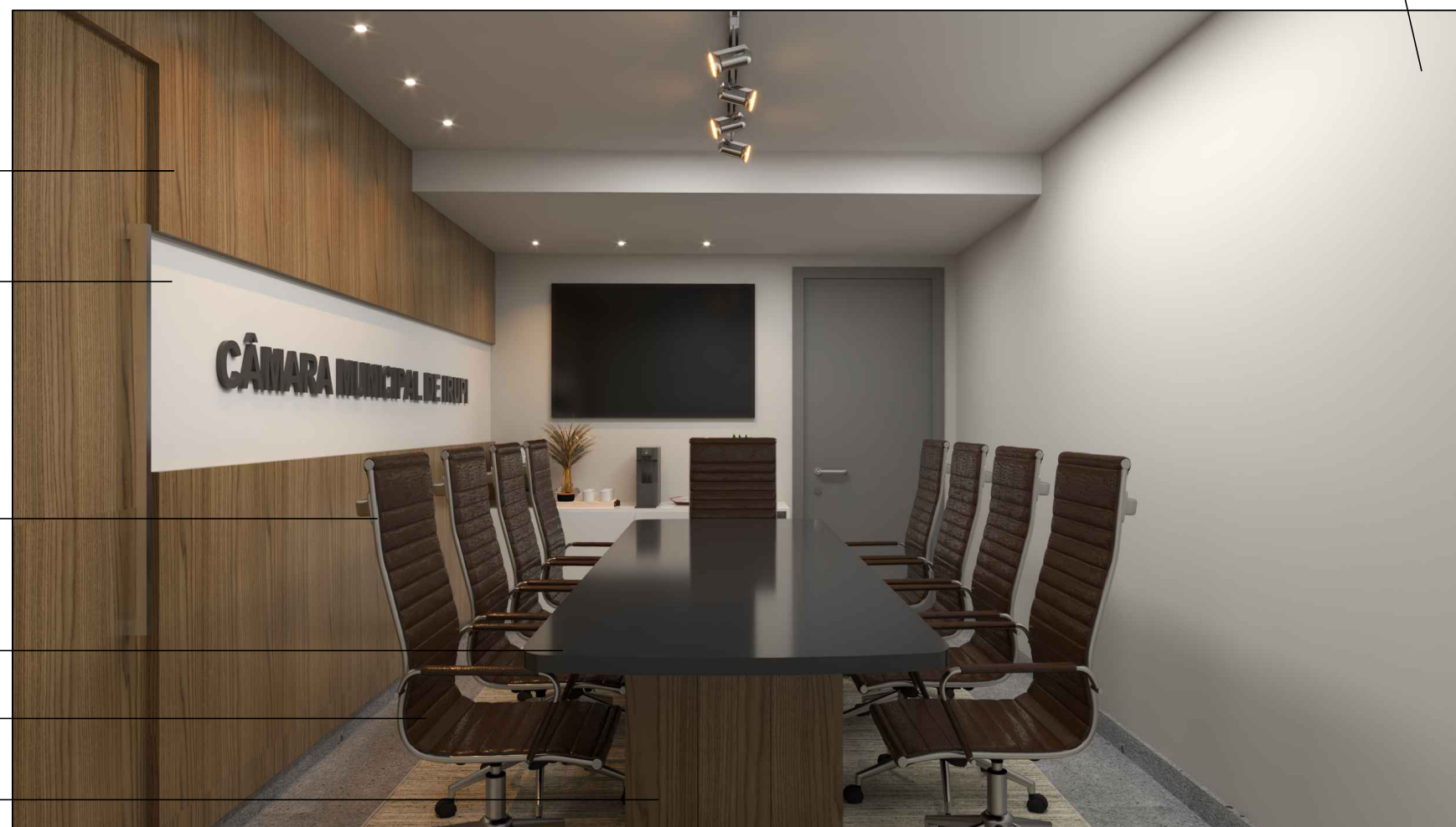

*CONFERIR MEDIDAS NO LOCAL



PRANCHA: EXECUTIVA SALA DE COMISSÕES

28 99902-0286
realizzap@gmail.com

CLIENTE: CÂMARA MUNICIPAL DE IRUPI

ENDEREÇO: RUA. LAURENTINA MIRANDA LEAL, 202, CENTRO IRUPI

RESPONSÁVEL TÉCNICO: SABRINA OLIVEIRA

DATA: Agosto/2023

REVISÃO:

25
25/92



BANHUEIROS



PRANCHA: PLANTA BAIXA

CLIENTE: CÂMARA DE IRUPI

ENDEREÇO: RUA LAURENTINA MIRANDA LEAL Nº 202, CENTRO - IRUPI-ES

RESPONSÁVEL TÉCNICO: SABRINA OLIVEIRA

*CONFERIR MEDIDAS NO LOCAL

28 99902-0286
realizzap@gmail.com

26
26/92

DATA: AGOSTO/2023 REVISÃO:

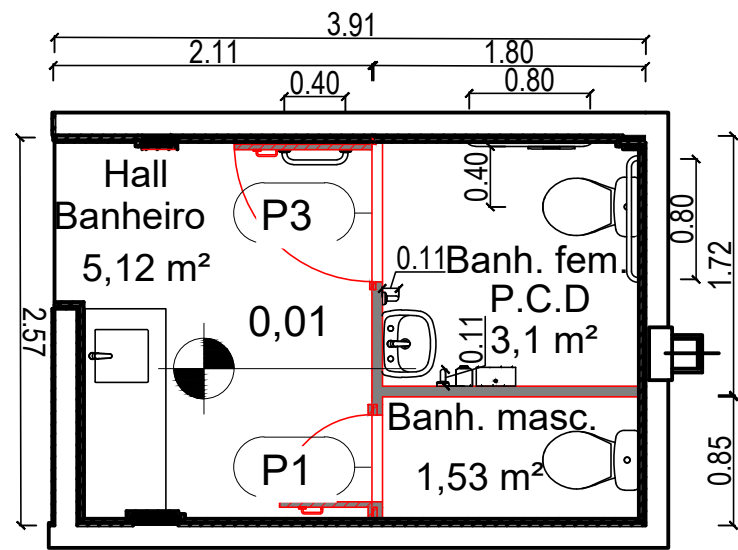

Planta baixa banheiro

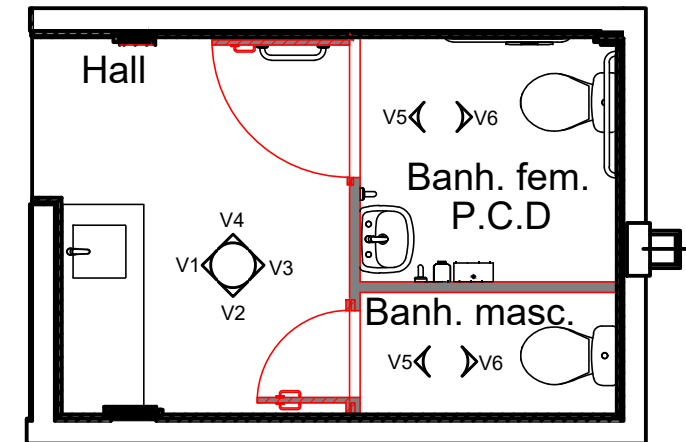

Planta chave banheiro

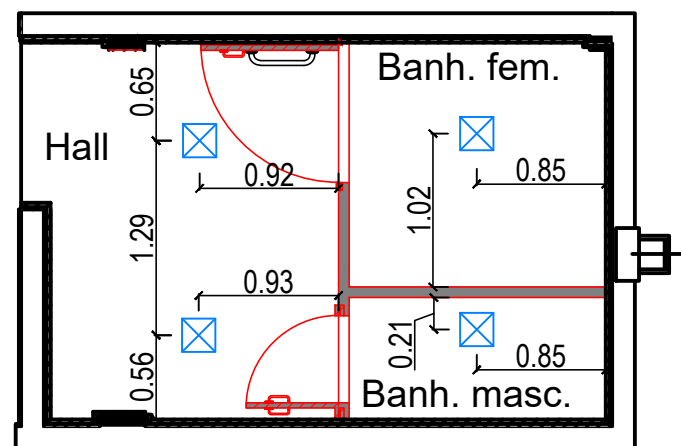

Planta de iluminação

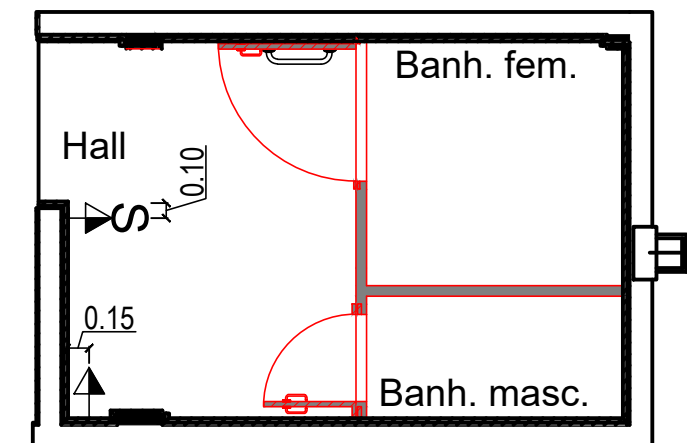

Planta pontos elétricos

LEGENDA	
→	TOMADA 3P padrão NBR 14306 h=1,10m DO PISO
→S	TOMADA 3P padrão NBR 14306 COM INTERRUPTOR SIMPLES DE 01 SECÇÃO h=1,10m DO PISO

☒	PLAFOM A ESCOLHER
---	-------------------

OBS: Manter tomadas existentes e acrescentar de acordo com o projeto.

*CONFERIR MEDIDAS NO LOCAL



PRANCHA: Planta baixa, planta chave, planta de iluminação, planta de pontos elétricos

28 99902-0286
realizzap@gmail.com

CLIENTE: CÂMARA DE IRUPI

ENDEREÇO: RUA. LAURENTINA MIRANDA LEAL, 202, CENTRO IRUPI

RESPONSÁVEL TÉCNICO: SABRINA OLIVEIRA

DATA: Agosto/2023

REVISÃO:

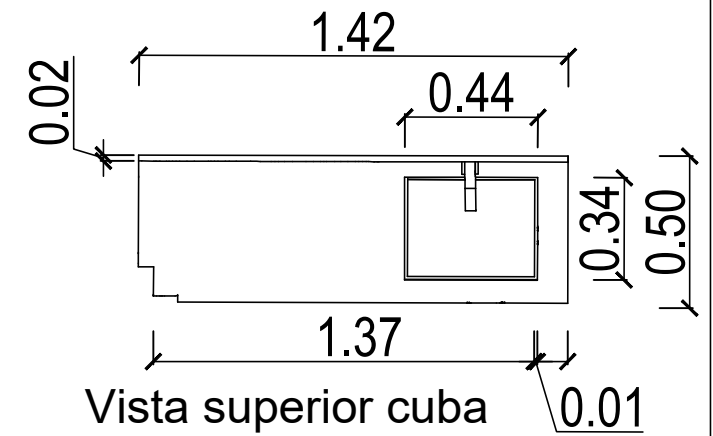
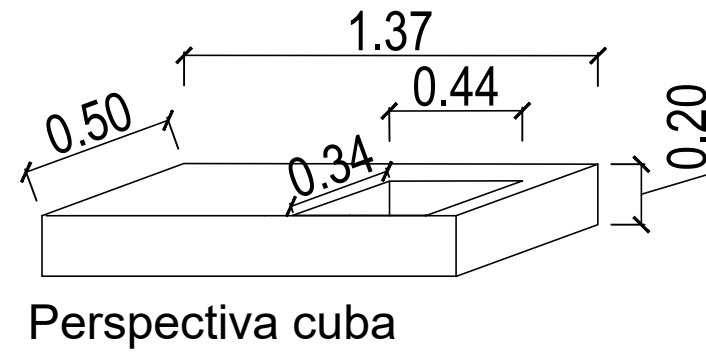
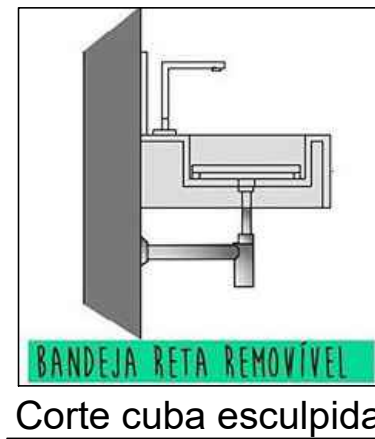
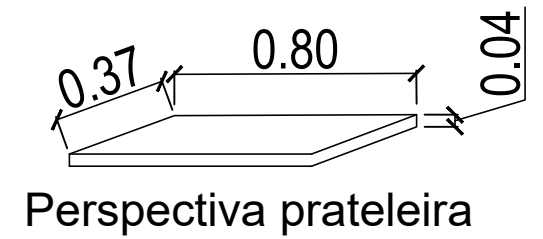
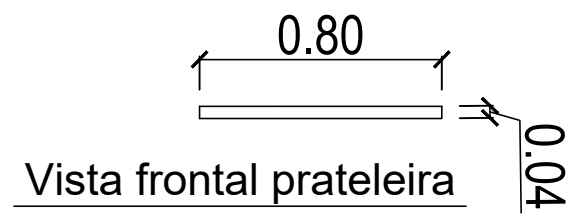
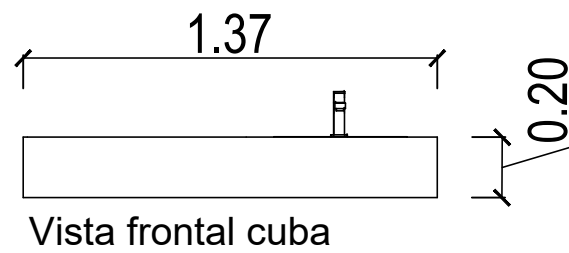
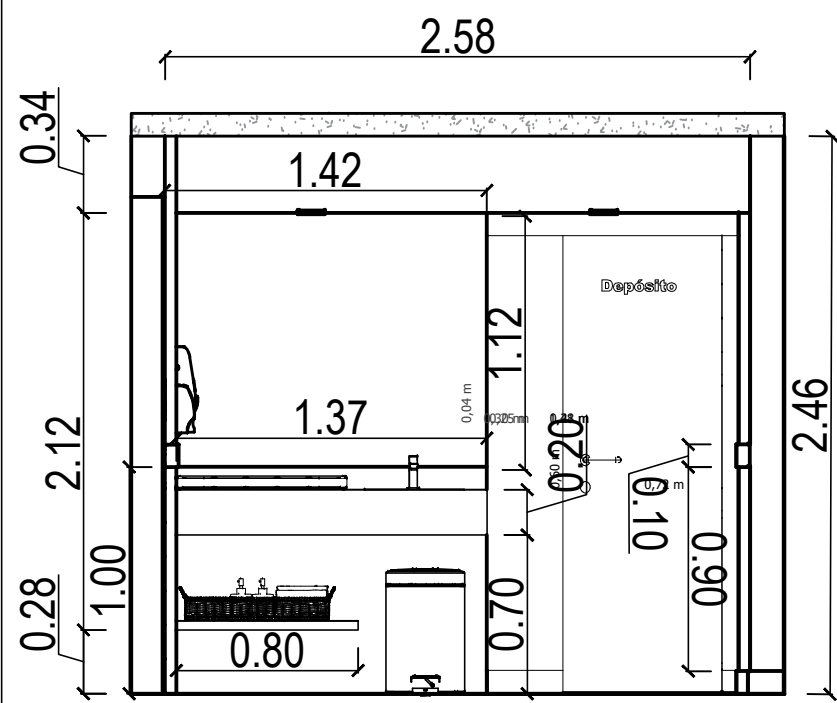

Vista1

Tinta Suvinil Cromio

Granito São Gabriel

Granito preto São Gabriel acabamento escovado

Porcelanato New York Grigio Touch

Porcelanato New York Grigio Touch

Rodapé granito Branco Itaunas



*CONFERIR MEDIDAS NO LOCAL



PRANCHA: EXECUTIVA BANHEIRO

CLIENTE: CÂMARA DE IRUPI

ENDEREÇO: RUA. LAURENTINA MIRANDA LEAL, 202, CENTRO IRUPI

RESPONSÁVEL TÉCNICO: SABRINA OLIVEIRA

DATA: Agosto/2023

REVISÃO:

28 99902-0286
realizzap@gmail.com

28
28/92

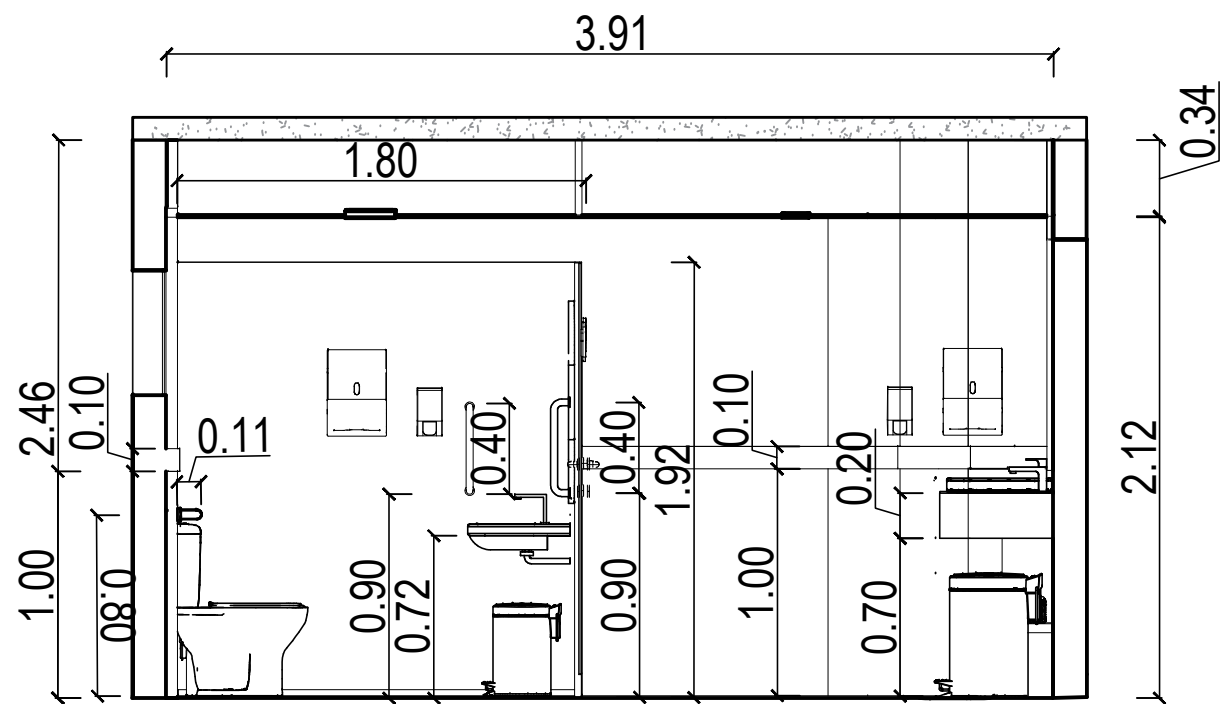

Vista 2

Granito preto São Gabriel

Porcelanato New York Grigio Touch

Porta em vidro com película branca

Porcelanato New York Grigio Touch

Tinta Suvinil Cromio

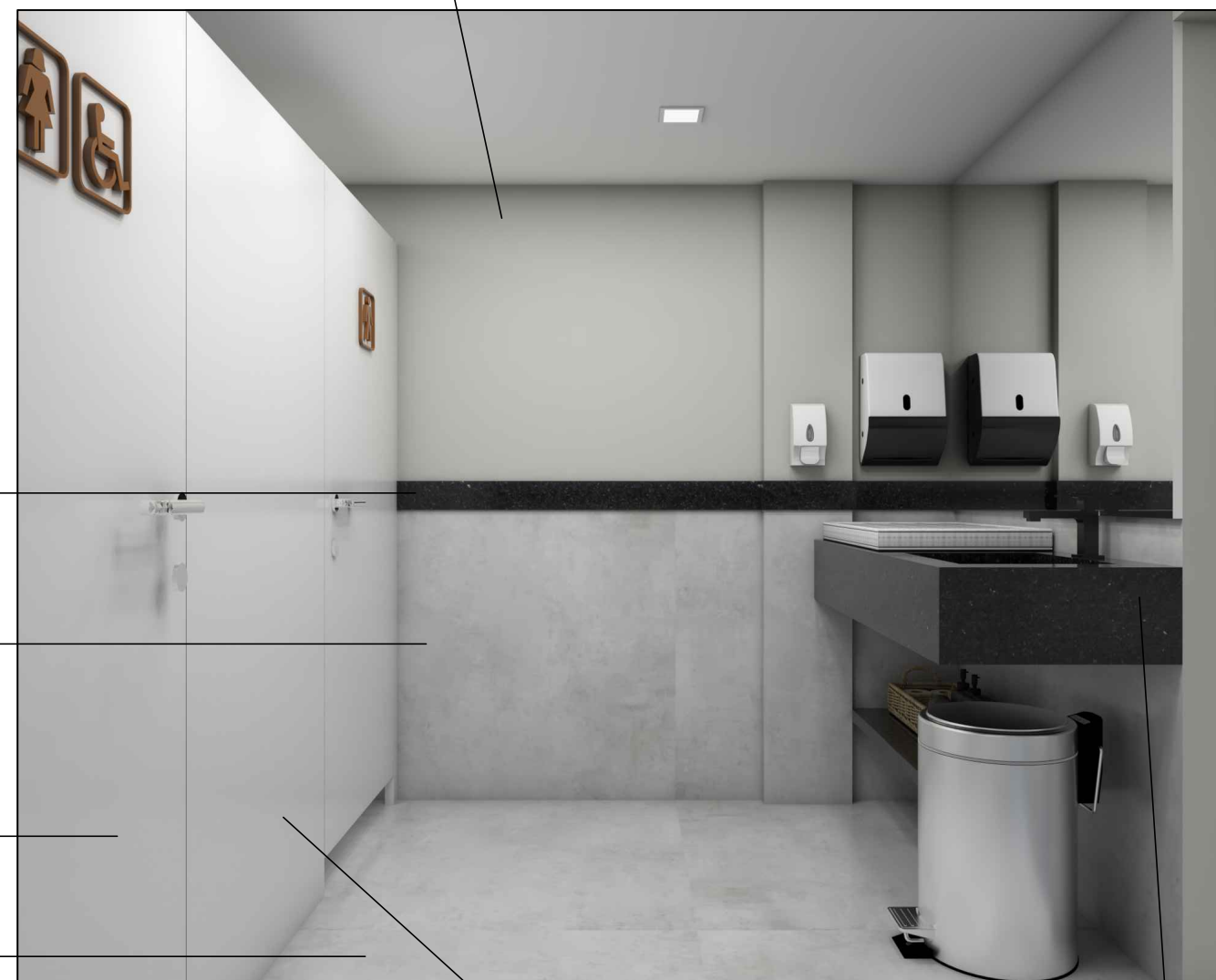

Parede em gesso acartonado reforçado (RU)

Granito preto São Gabriel acabamento escovado



*CONFERIR MEDIDAS NO LOCAL



PRANCHA: EXECUTIVA BANHEIRO

CLIENTE: CÂMARA DE IRUPI

ENDEREÇO: RUA. LAURENTINA MIRANDA LEAL, 202, CENTRO IRUPI

RESPONSÁVEL TÉCNICO: SABRINA OLIVEIRA

DATA: Agosto/2023

REVISÃO:

28 99902-0286
realizzap@gmail.com

29
29/92

Parede em gesso acartonado reforçado (RU)

Porta em vidro com película branca

Tinta Suvinil Cromio

Granito preto São Gabriel

Barra de apoio em alumínio

Porcelanato New York Grigio Touch

Rodapé Branco Itaunas



Porcelanato New York Grigio Touch

*CONFERIR MEDIDAS NO LOCAL



PRANCHA: EXECUTIVA BANHEIRO

CLIENTE: CÂMARA DE IRUPI

ENDEREÇO: RUA. LAURENTINA MIRANDA LEAL, 202, CENTRO IRUPI

RESPONSÁVEL TÉCNICO: SABRINA OLIVEIRA

DATA: Agosto/2023

REVISÃO:

28 99902-0286
realizzap@gmail.com

30
30/92

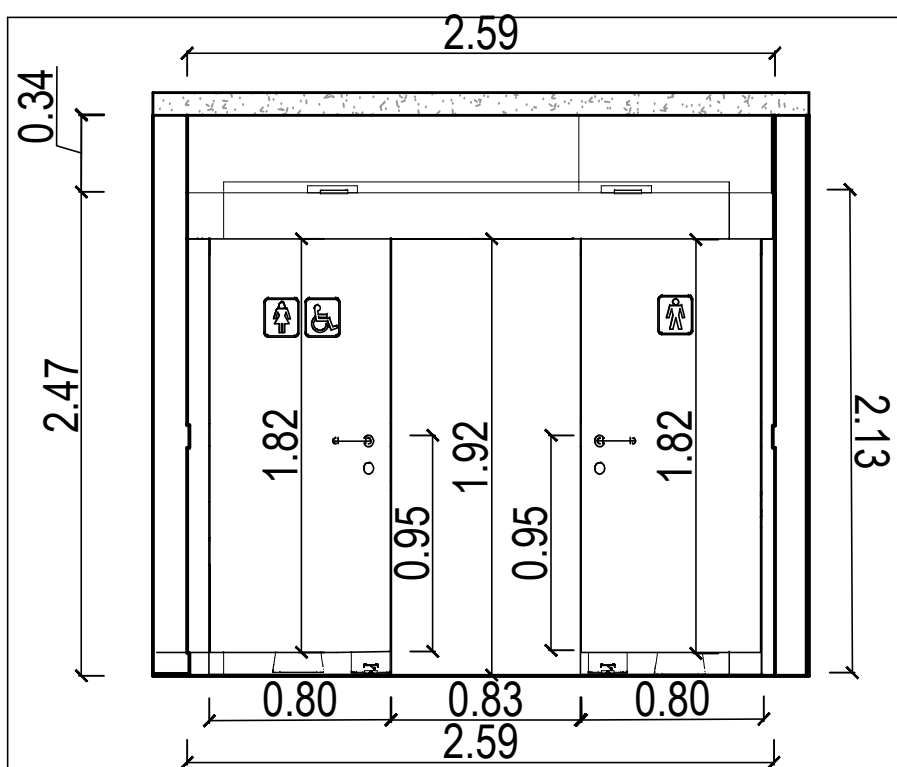

Vista 3

Tinta Suvinil Cromio Porta em vidro com película branca
 Parede em gesso acartonado reforçado (RU)



Granito preto São Gabriel

Granito preto São Gabriel

Porcelanato New York Grigio Touch

Porcelanato New York Grigio Touch

Rodapé Branco Itaunas

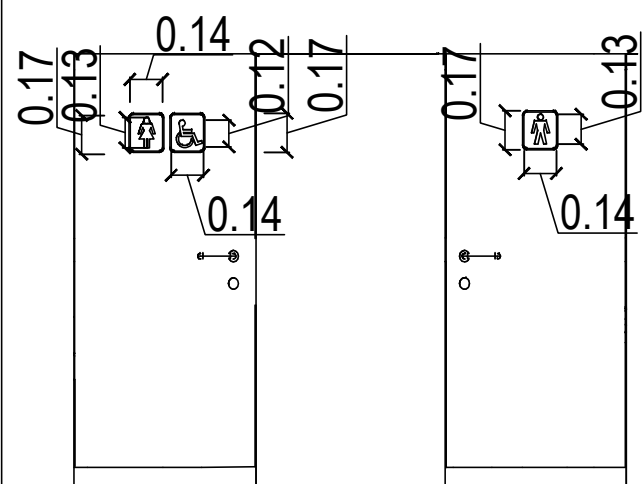

Detalhamento indicadores das portas

*CONFERIR MEDIDAS NO LOCAL



PRANCHA: EXECUTIVA BANHEIRO

CLIENTE: CÂMARA DE IRUPI

ENDEREÇO: RUA. LAURENTINA MIRANDA LEAL, 202, CENTRO IRUPI

RESPONSÁVEL TÉCNICO: SABRINA OLIVEIRA

DATA: Agosto/2023

REVISÃO:

28 99902-0286
 realizzap@gmail.com

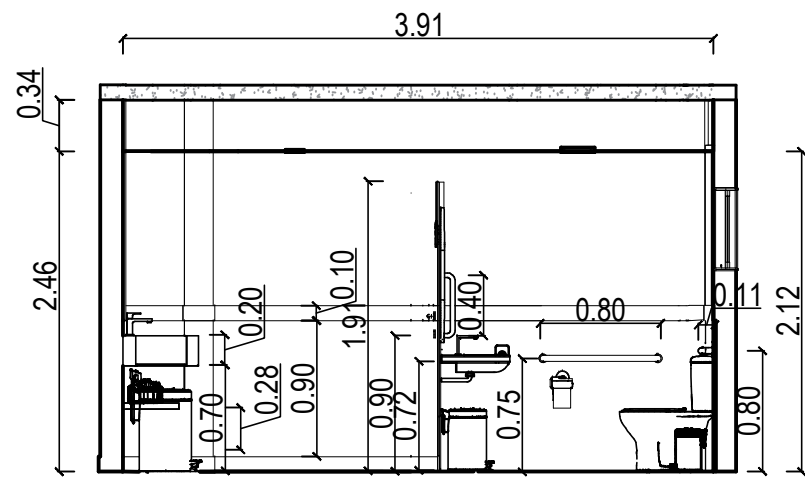

Vista 4

Tinta Suvinil Cromio

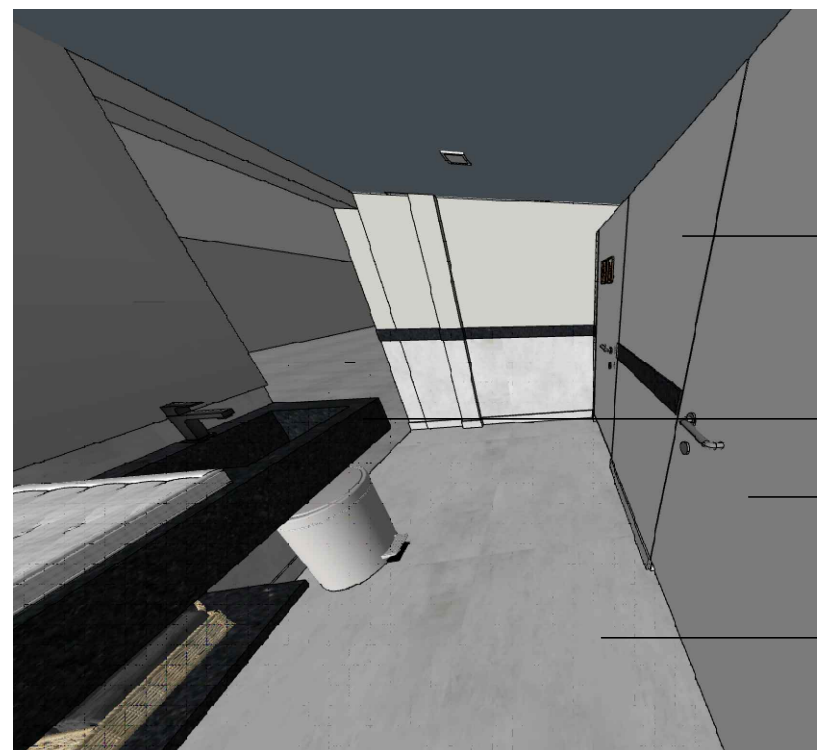

Parede em gesso acartonado reforçado (RU)

Granito preto São Gabriel acabamento escovado

Porta em vidro com película branca

Porcelanato New York Grigio Touch

Porta em vidro com película branca

Tinta Suvinil Cromio



Parede em gesso acartonado reforçado (RU)

Porcelanato New York Grigio Touch

Barra de apoio em alumínio

*CONFERIR MEDIDAS NO LOCAL



PRANCHA: EXECUTIVA BANHEIRO

CLIENTE: CÂMARA DE IRUPI

ENDEREÇO: RUA. LAURENTINA MIRANDA LEAL, 202, CENTRO IRUPI

RESPONSÁVEL TÉCNICO: SABRINA OLIVEIRA

DATA: Agosto/2023

REVISÃO:

28 99902-0286
realizzap@gmail.com

32
32/92

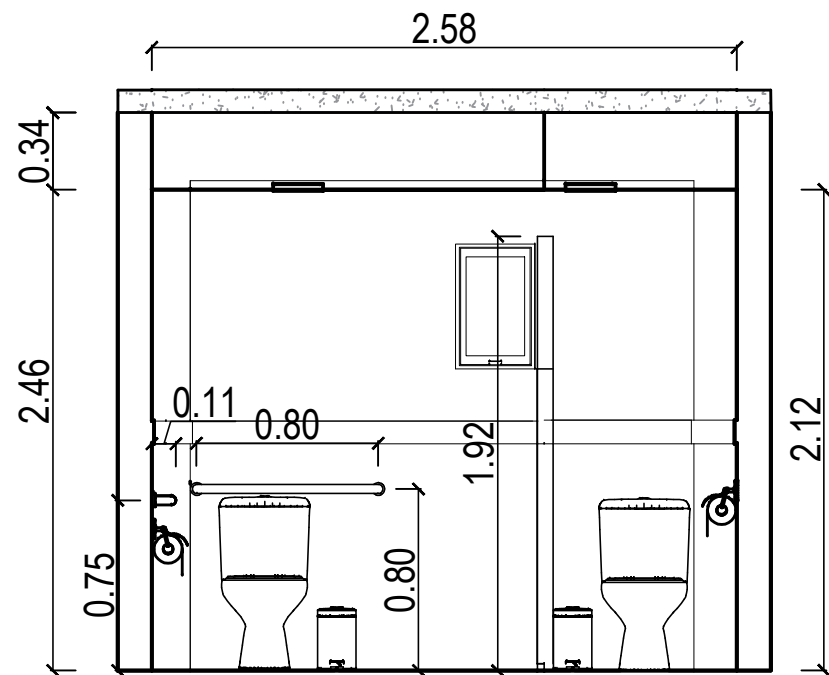

Vista 6

Tinta Suvinil Cromio

Granito preto São Gabriel

Barra de apoio em alumínio

Porcelanato New York Grigio Touch

Porcelanato New York Grigio Touch



*CONFERIR MEDIDAS NO LOCAL



PRANCHA: EXECUTIVA BANHEIRO

CLIENTE: CÂMARA DE IRUPI

ENDEREÇO: RUA. LAURENTINA MIRANDA LEAL, 202, CENTRO IRUPI

RESPONSÁVEL TÉCNICO: SABRINA OLIVEIRA

DATA: Agosto/2023

REVISÃO:

28 99902-0286
realizzap@gmail.com

34
34/92



DEPÓSITO

*CONFERIR MEDIDAS NO LOCAL



PRANCHA: PLANTA BAIXA

CLIENTE: CÂMARA DE IRUPI

ENDEREÇO: RUA LAURENTINA MIRANDA LEAL Nº 202, CENTRO - IRUPI-ES

RESPONSÁVEL TÉCNICO: SABRINA OLIVEIRA

DATA: AGOSTO/2023 REVISÃO:

28 99902-0286
realizzap@gmail.com

35
35/92

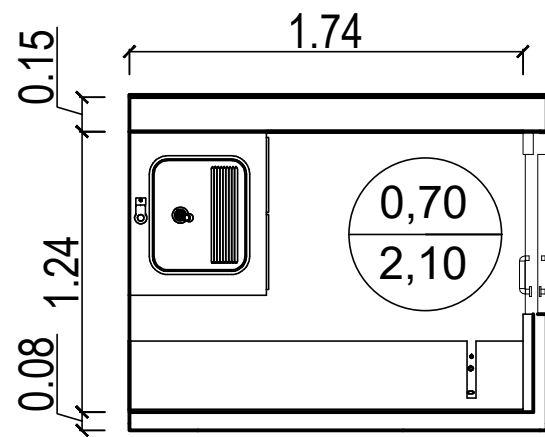

Planta baixa depósito

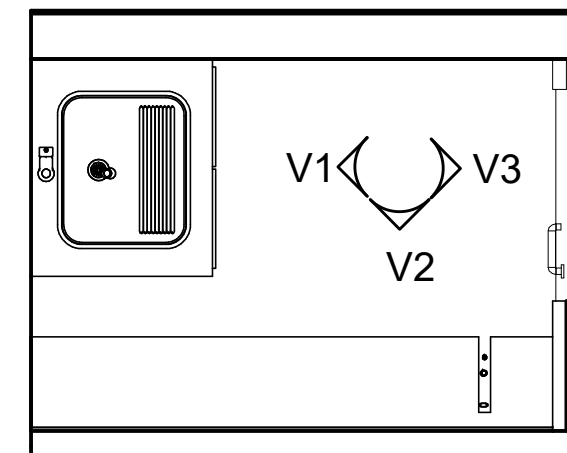

Planta chave depósito

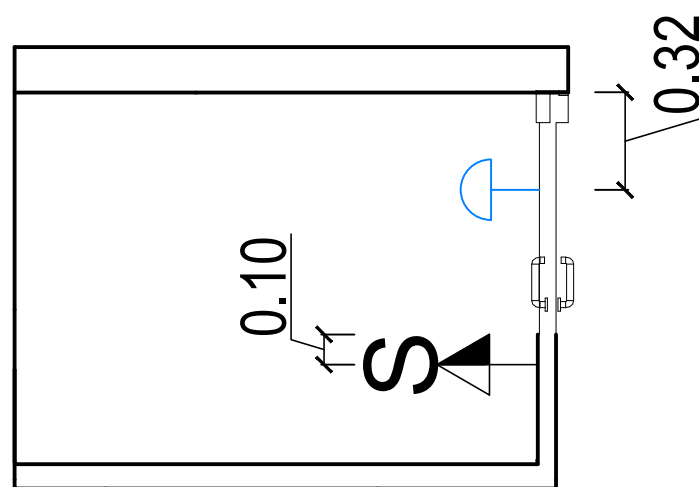

Planta de iluminação

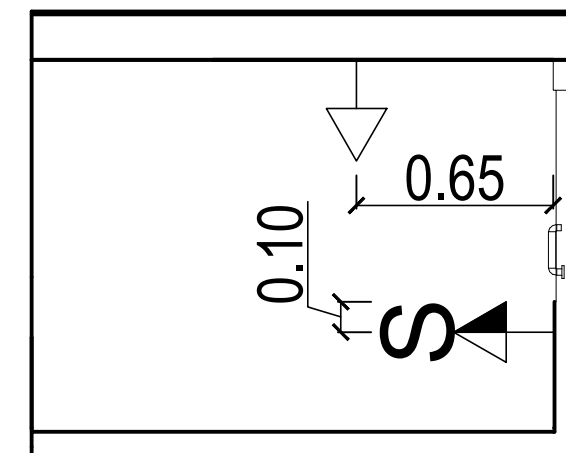

Planta de pontos elétricos

LEGENDA

—D— ARANDELA COM ALTURA H=2,15m

LEGENDA

—T— TOMADA 3P padrão NBR 14306 h=0,30m DO PISO

—TS— TOMADA 3P padrão NBR 14306 COM INTERRUPTOR SIMPLES DE 01 SECÇÃO h=1,10m DO PISO

OBS: Manter tomadas existentes e acrescentar de acordo com o projeto.

*CONFERIR MEDIDAS NO LOCAL



PRANCHA: Planta baixa, planta chave, planta de iluminação, planta de pontos elétricos

28 99902-0286
realizzap@gmail.com

CLIENTE: CÂMARA DE IRUPI

ENDEREÇO: RUA. LAURENTINA MIRANDA LEAL, 202, CENTRO IRUPI

RESPONSÁVEL TÉCNICO: SABRINA OLIVEIRA

DATA: Agosto/2023

REVISÃO:

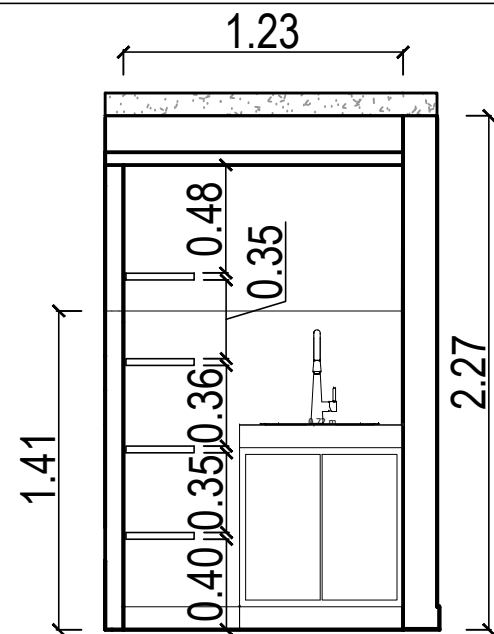

Vista 1

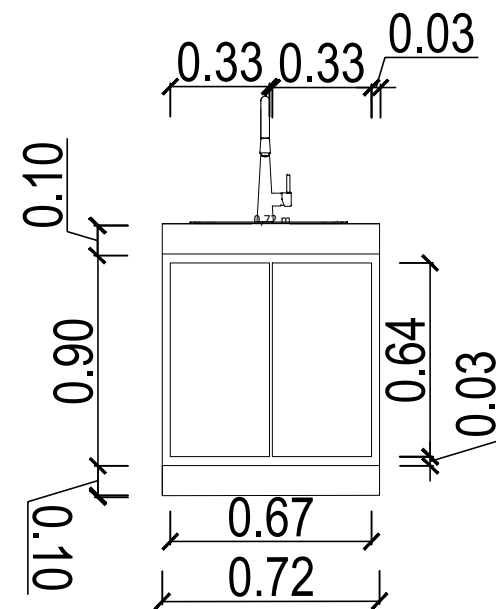

Vista frontal armário

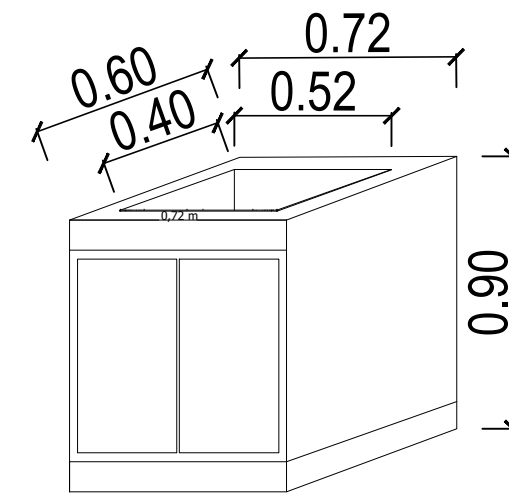

Perspectiva armário



Tinta Suvinil Cromio

Granito Branco Itaunas

MDF Branco Ártico - Duratex

Porcelanato New York Grigio Touch

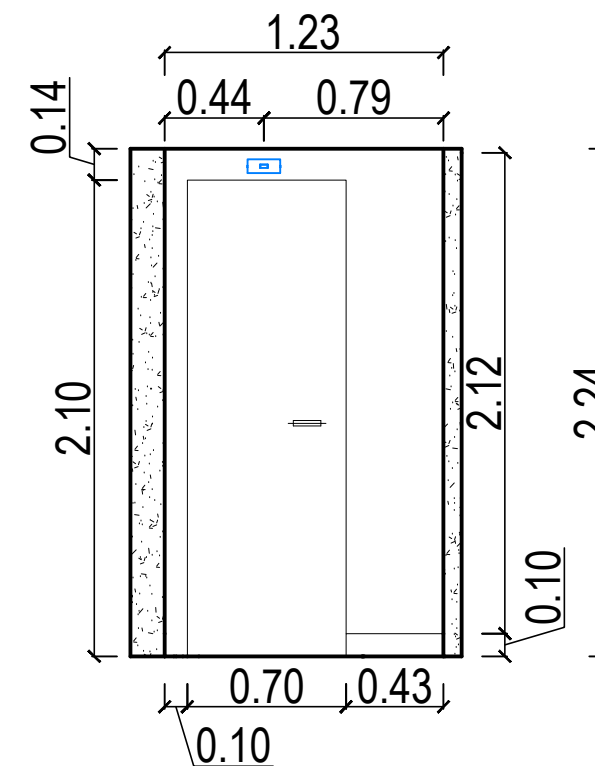

Vista 3

*CONFERIR MEDIDAS NO LOCAL



PRANCHA: EXECUTIVA DEPÓSITO

CLIENTE: CÂMARA DE IRUPI

ENDEREÇO: RUA. LAURENTINA MIRANDA LEAL, 202, CENTRO IRUPI

RESPONSÁVEL TÉCNICO: SABRINA OLIVEIRA

DATA: Agosto/2023

REVISÃO:

28 99902-0286
realizzap@gmail.com

37
37/92

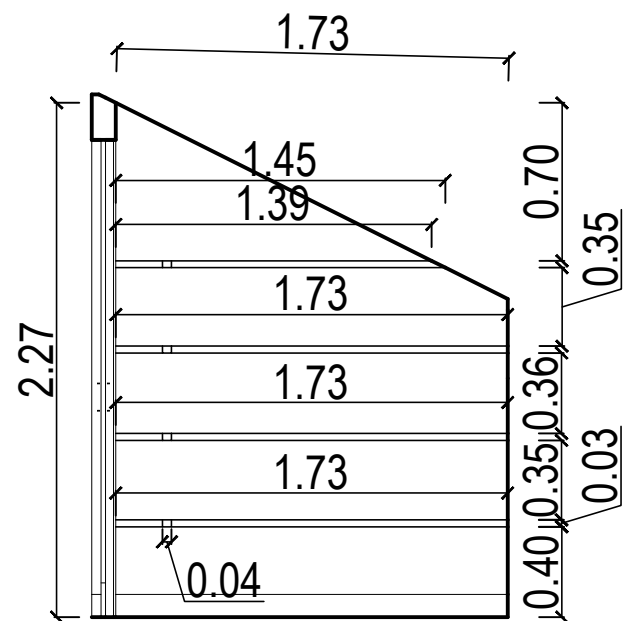

Vista 2

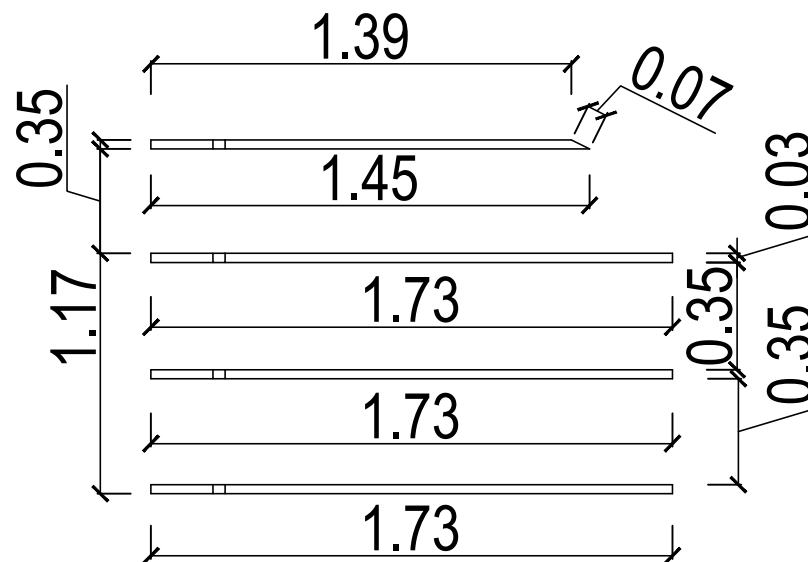

Vista frontal prateleira

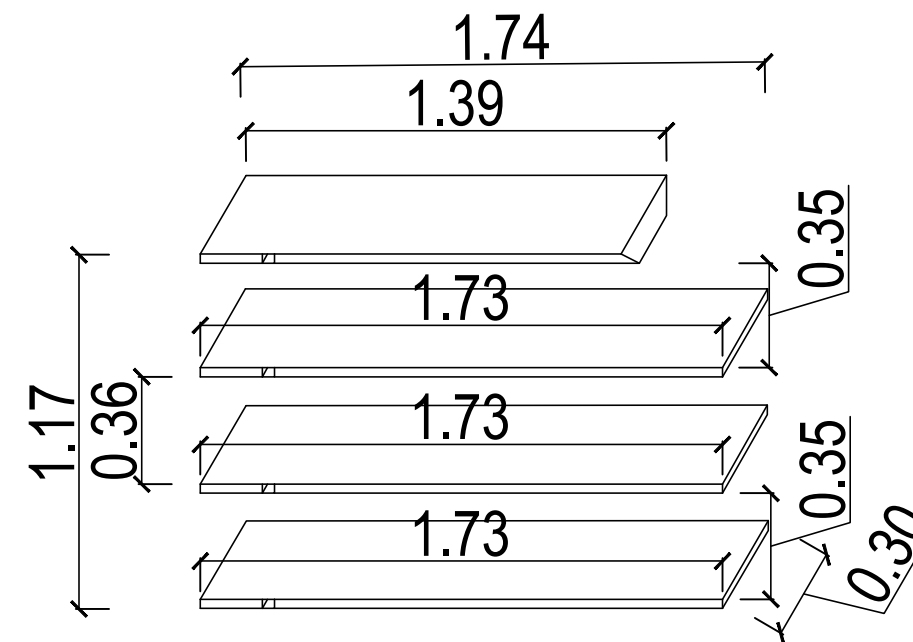

Perspectiva prateleira

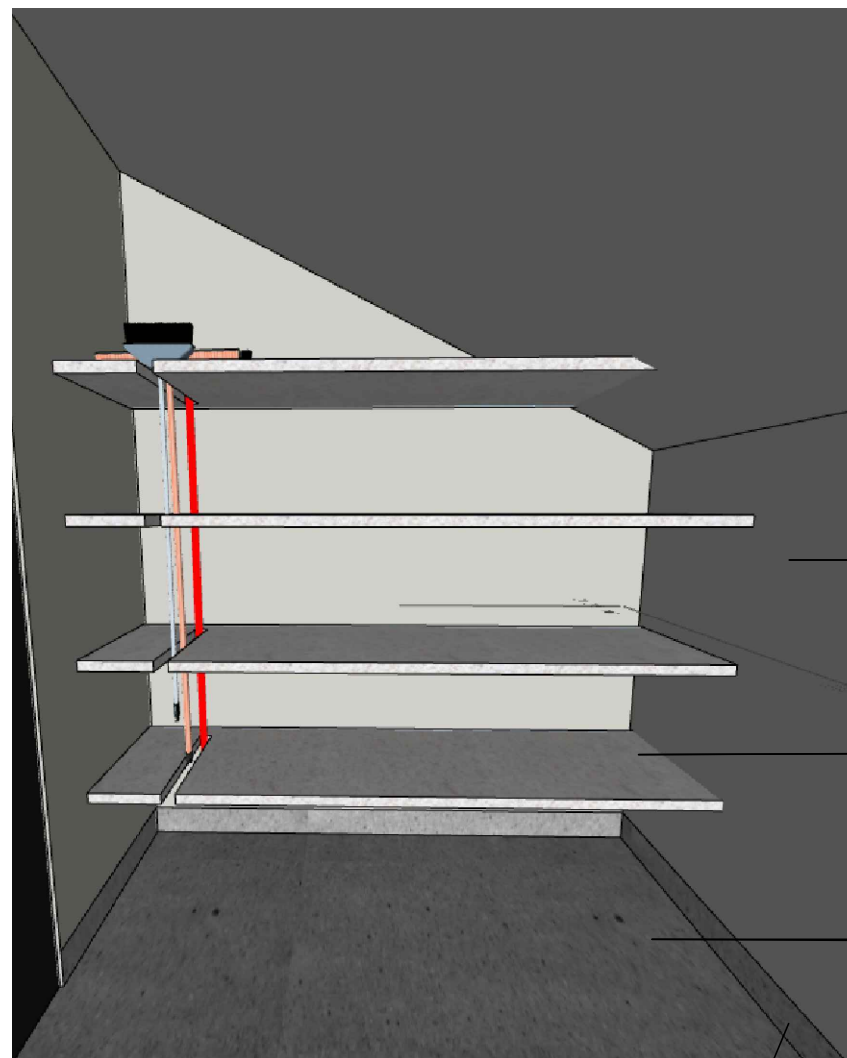

Tinta Suvinil Cromio

Granito Branco Itaunas

Porcelanato New York Grigio Touch

Rodapé granito Branco Itaunas

*CONFERIR MEDIDAS NO LOCAL



PRANCHA: EXECUTIVA DEPÓSITO

CLIENTE: CÂMARA DE IRUPI

ENDEREÇO: RUA. LAURENTINA MIRANDA LEAL, 202, CENTRO IRUPI

RESPONSÁVEL TÉCNICO: SABRINA OLIVEIRA

DATA: Agosto/2023

REVISÃO:

28 99902-0286
realizzap@gmail.com

38
38/92

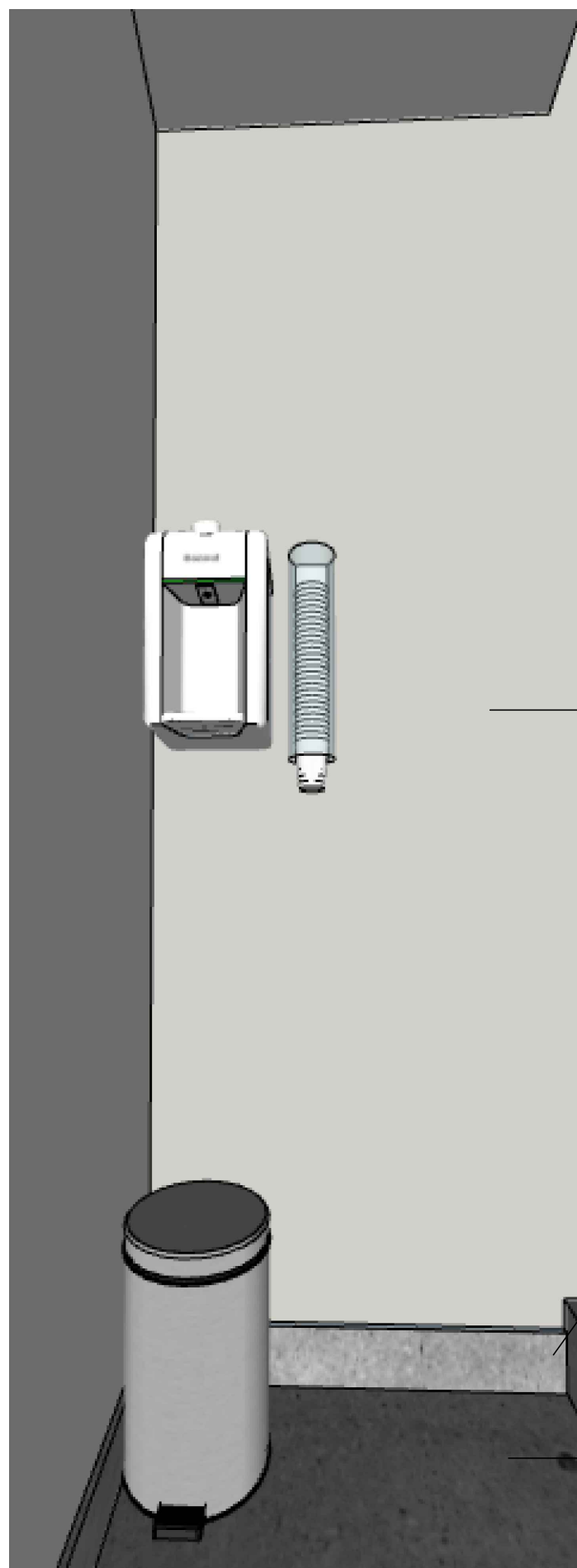

Tinta Suvinil Cromio

Rodapé granito Branco Itaunas

Porcelanato New York Grigio Touch

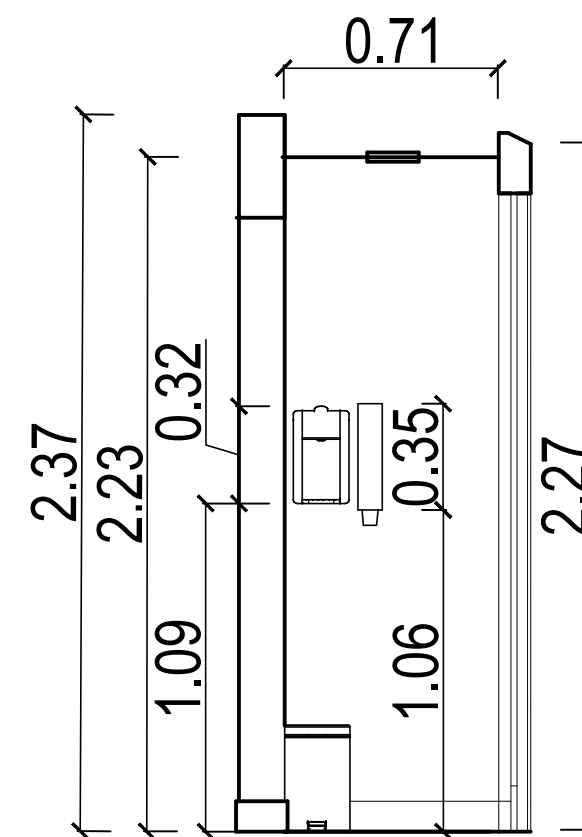

*CONFERIR MEDIDAS NO LOCAL



PRANCHA: EXECUTIVA DEPÓSITO

CLIENTE: CÂMARA DE IRUPI

ENDEREÇO: RUA. LAURENTINA MIRANDA LEAL, 202, CENTRO IRUPI

RESPONSÁVEL TÉCNICO: SABRINA OLIVEIRA

DATA: Agosto/2023

REVISÃO:

28 99902-0286
realizzap@gmail.com

39
39/92

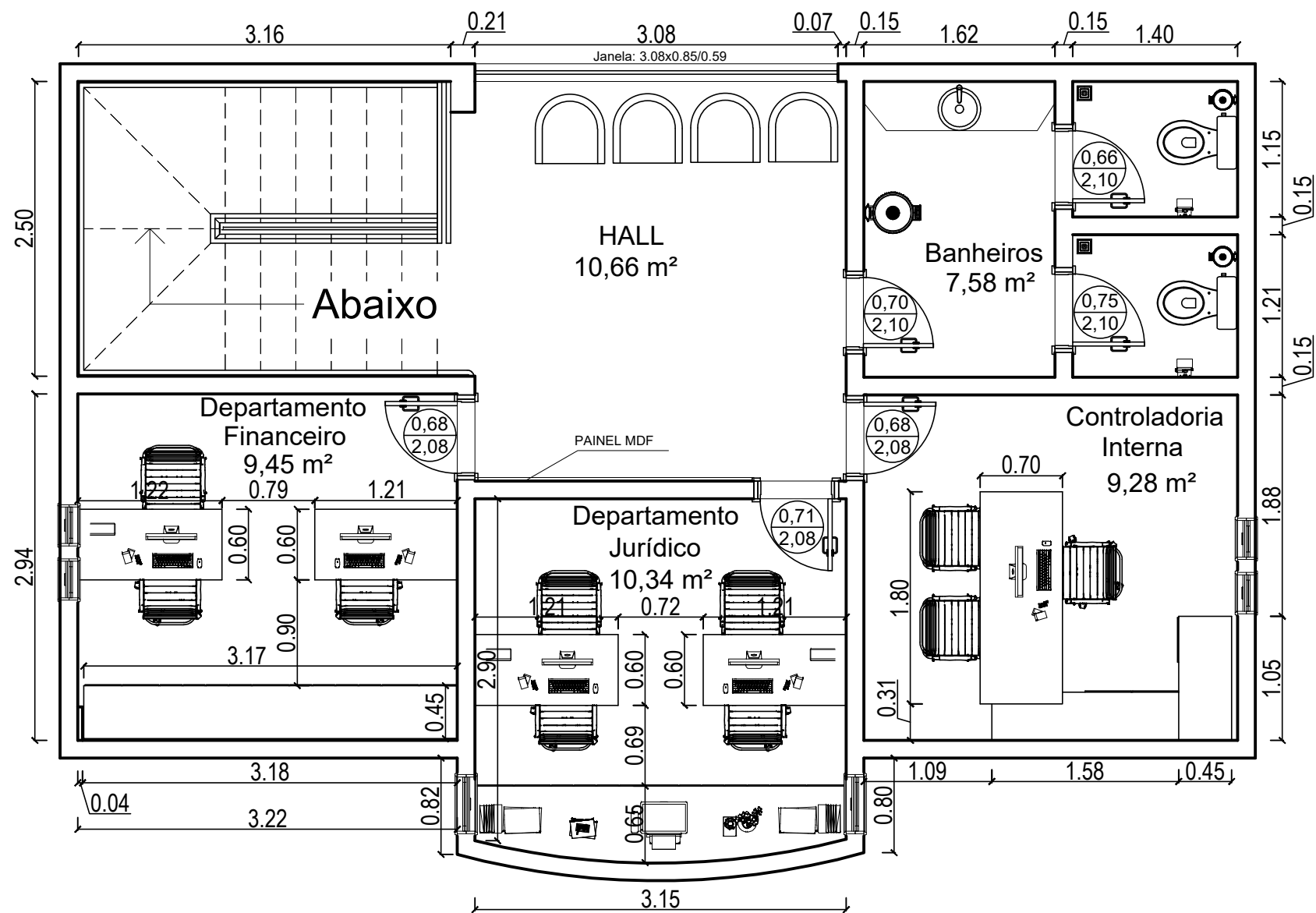

PLANTA BAIXA 2º PAVIMENTO
ESCALA 1/50

*CONFERIR MEDIDAS NO LOCAL



PRANCHA: PLANTA BAIXA

CLIENTE: CÂMARA MUNICIPAL DE IRUPI

ENDEREÇO: RUA LAURENTINA MIRANDA LEAL Nº 202, CENTRO - IRUPI-ES

RESPONSÁVEL TÉCNICO: SABRINA OLIVEIRA

DATA: AGOSTO/2023

REVISÃO:

28 99902-0286
realizzap@gmail.com

40
40/92

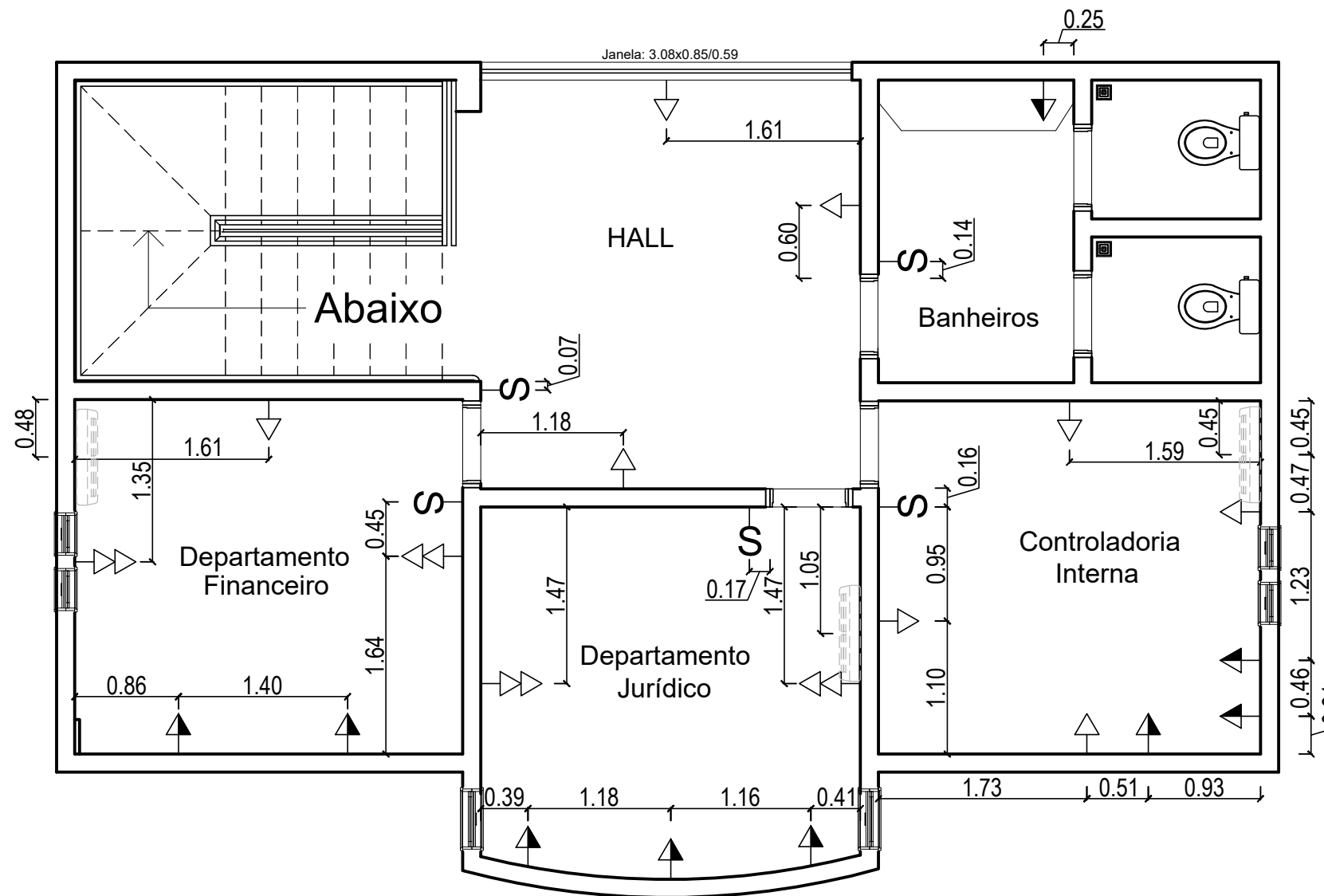

PLANTA DOS PONTOS ELÉTRICOS
ESCALA 1/50

OBS: Manter tomadas existentes e acrescentar de acordo com o projeto.

LEGENDA

	TOMADA 3P padrão NBR 14306 h=0,30m DO PISO
	TOMADA 3P DUPLA padrão NBR 14306 h=0,30m DO PISO
	TOMADA 3P padrão NBR 14306 h=1,10m DO PISO
	INTERRUPTOR DE 03 SECÇÕES SENDO 02 SECÇÕES SIMPLES E 01 SECÇÃO PARALELO h=1,10m DO PISO
	Ponto de Air-Split

*CONFERIR MEDIDAS NO LOCAL



PRANCHA: PLANTA DOS PONTOS ELÉTRICOS

CLIENTE: CÂMARA MUNICIPAL DE IRUPI

ENDEREÇO: RUA LAURENTINA MIRANDA LEAL Nº 202, CENTRO - IRUPI-ES

RESPONSÁVEL TÉCNICO: SABRINA OLIVEIRA

DATA: AGOSTO/2023

REVISÃO:

28 99902-0286
realizzap@gmail.com

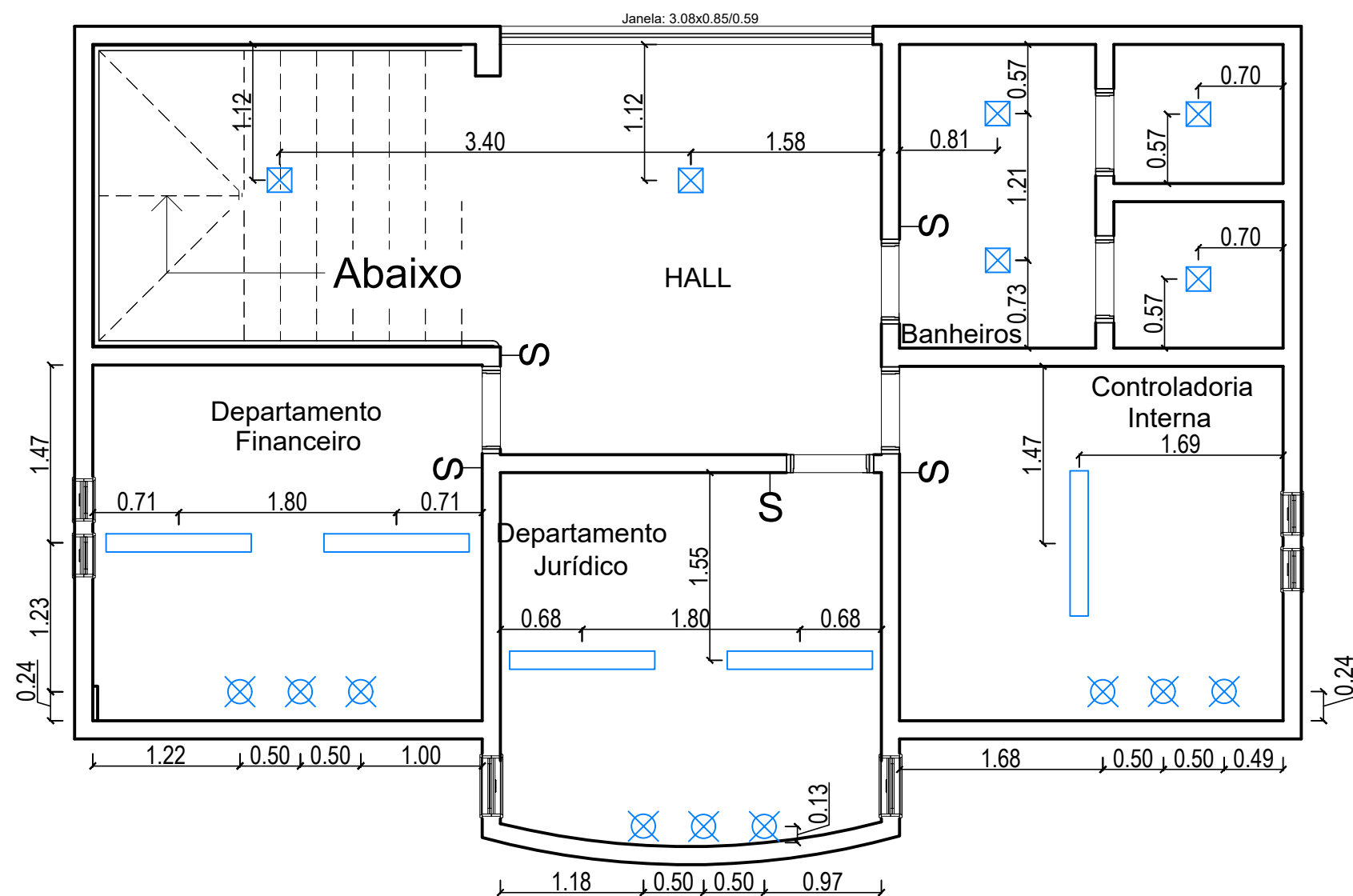

PLANTA DOS PONTOS ELÉTRICOS
ESCALA 1/50

LEGENDA	
	SPOT DE EMBUTIR
	PLAFOM A ESCOLHER
	PLAFOM RETANGULAR sobrepor tamanho 1,20x0,10m



PRANCHA: PLANTA DE ILUMINAÇÃO

CLIENTE: CÂMARA MUNICIPAL DE IRUPI

ENDEREÇO: RUA LAURENTINA MIRANDA LEAL Nº 202, CENTRO - IRUPI-ES

RESPONSÁVEL TÉCNICO: SABRINA OLIVEIRA

DATA: AGOSTO/2023

REVISÃO:

*CONFERIR MEDIDAS NO LOCAL

28 99902-0286
realizzap@gmail.com

42
42/92



*CONFERIR MEDIDAS NO LOCAL

HALL



PRANCHA: EXECUTIVO

CLIENTE: CÂMARA MUNICIPAL DE IRUPI

ENDEREÇO: RUA LAURENTINA MIRANDA LEAL Nº 202, CENTRO - IRUPI-ES

RESPONSÁVEL TÉCNICO: SABRINA OLIVEIRA

DATA: AGOSTO/2023 REVISÃO:

28 99902-0286
realizzap@gmail.com

43
43/92

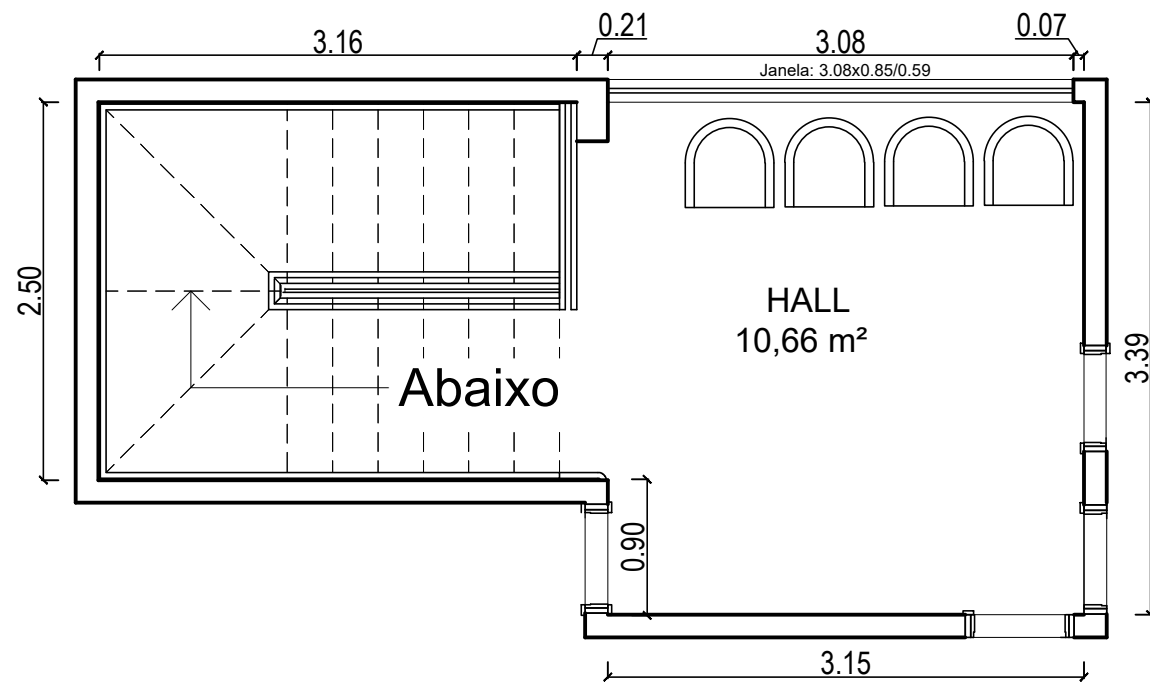

PLANTA BAIXA HALL
ESCALA 1/50

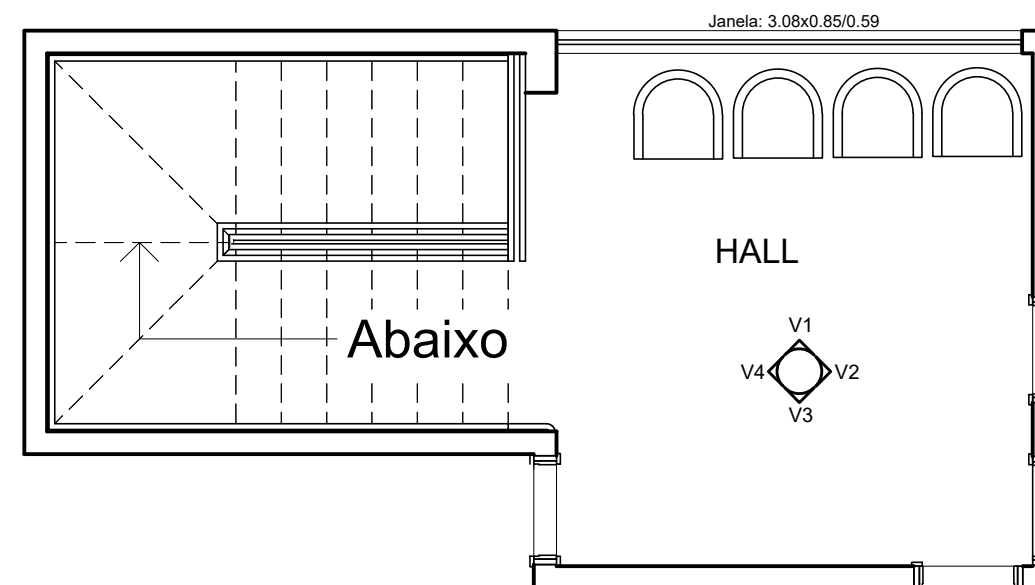

PLANTA CHAVE HALL

*CONFERIR MEDIDAS NO LOCAL



PRANCHA: EXECUTIVO

28 99902-0286
realizzap@gmail.com

CLIENTE: CÂMARA MUNICIPAL DE IRUPI

ENDEREÇO: RUA LAURENTINA MIRANDA LEAL Nº 202, CENTRO - IRUPI-ES

RESPONSÁVEL TÉCNICO: SABRINA OLIVEIRA

DATA: AGOSTO/2023

REVISÃO:

44
44/92

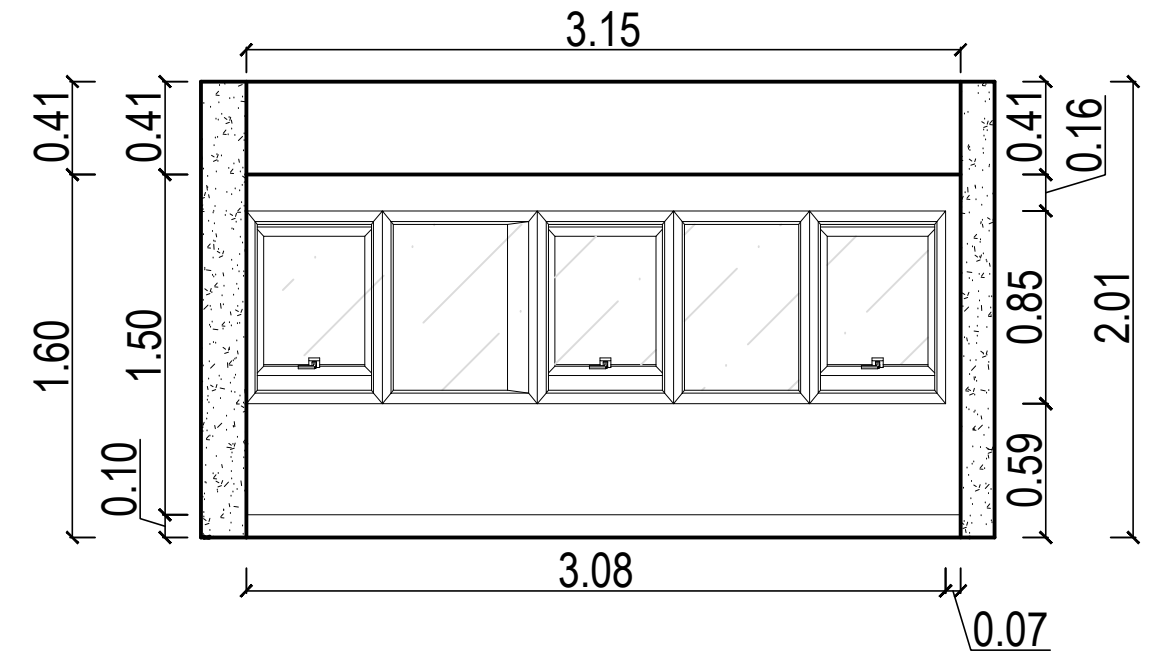

Vista V1 - Hall

Tinta Suvinil fosca - crômio



*CONFERIR MEDIDAS NO LOCAL



PRANCHA: EXECUTIVO

28 99902-0286
realizzap@gmail.com

CLIENTE: CÂMARA MUNICIPAL DE IRUPI

ENDEREÇO: RUA LAURENTINA MIRANDA LEAL Nº 202, CENTRO - IRUPI-ES

RESPONSÁVEL TÉCNICO: SABRINA OLIVEIRA

DATA: AGOSTO/2023

REVISÃO:

45
45/92

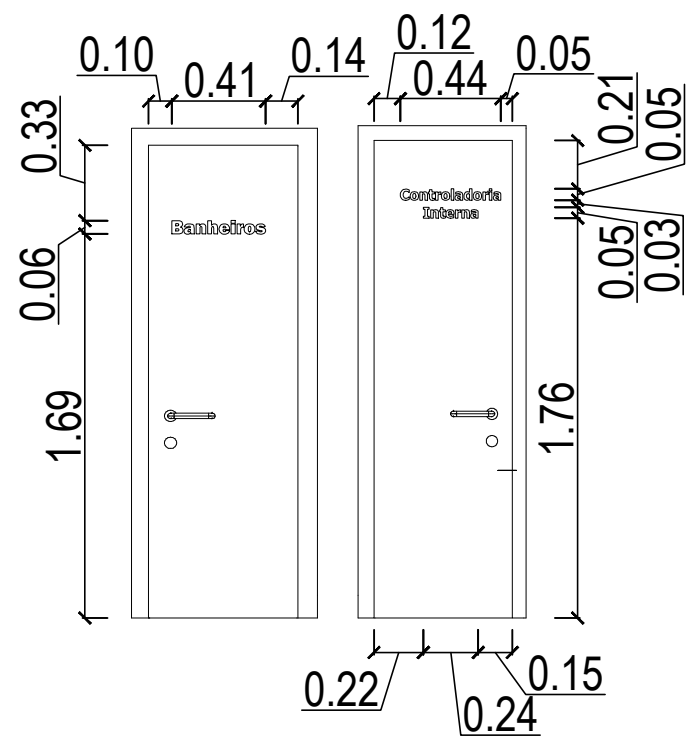

Detalhamento letreiro porta

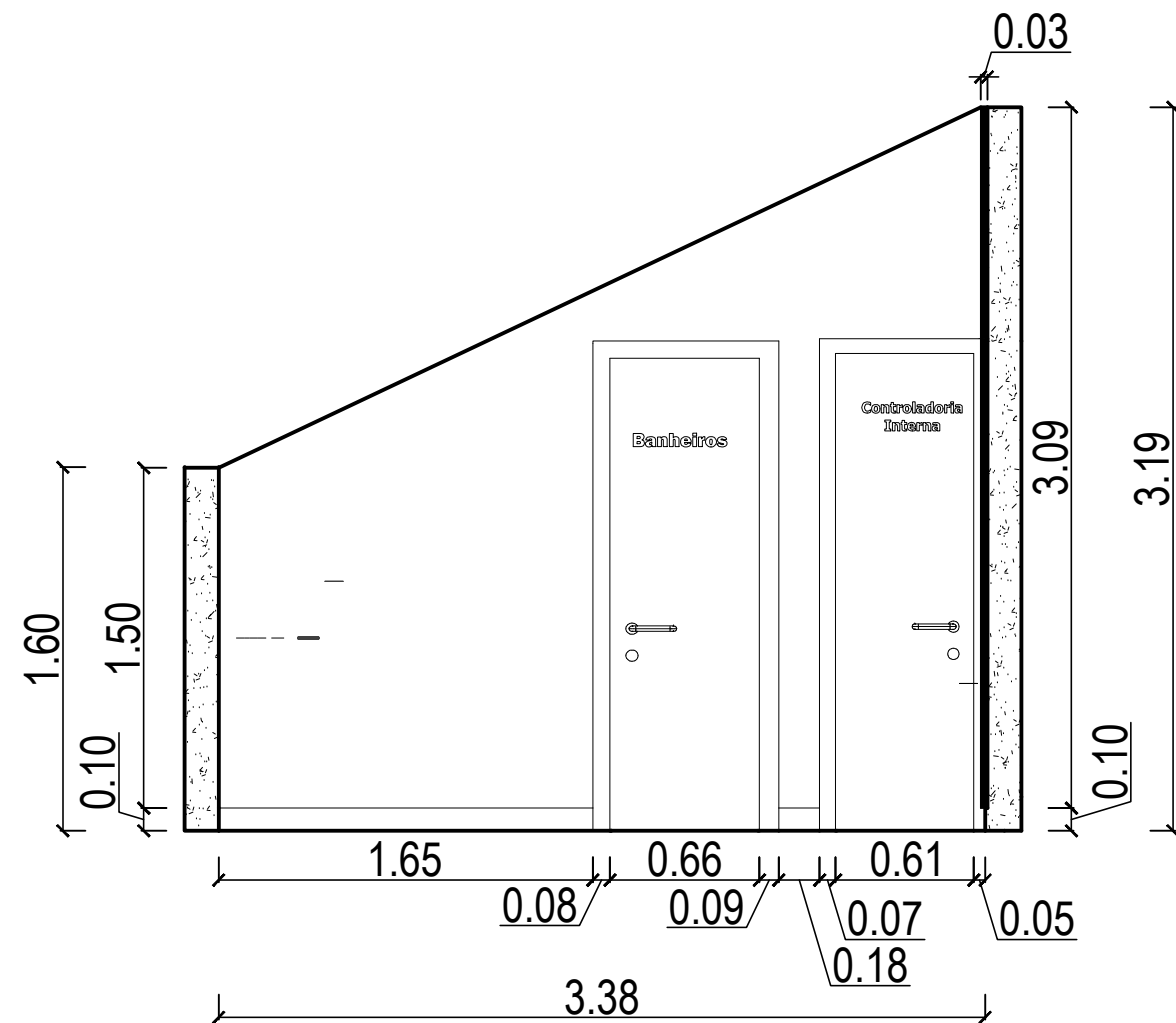

Vista V2 - Hall



Tinta Suvinil fosca - crômio

MDF Berneck - Frassino almendra

Manter piso existente

*CONFERIR MEDIDAS NO LOCAL



PRANCHA: EXECUTIVO

CLIENTE: CÂMARA MUNICIPAL DE IRUPI

ENDEREÇO: RUA LAURENTINA MIRANDA LEAL Nº 202, CENTRO - IRUPI-ES

RESPONSÁVEL TÉCNICO: SABRINA OLIVEIRA

DATA: AGOSTO/2023

REVISÃO:

28 99902-0286
realizzap@gmail.com

46
46/92

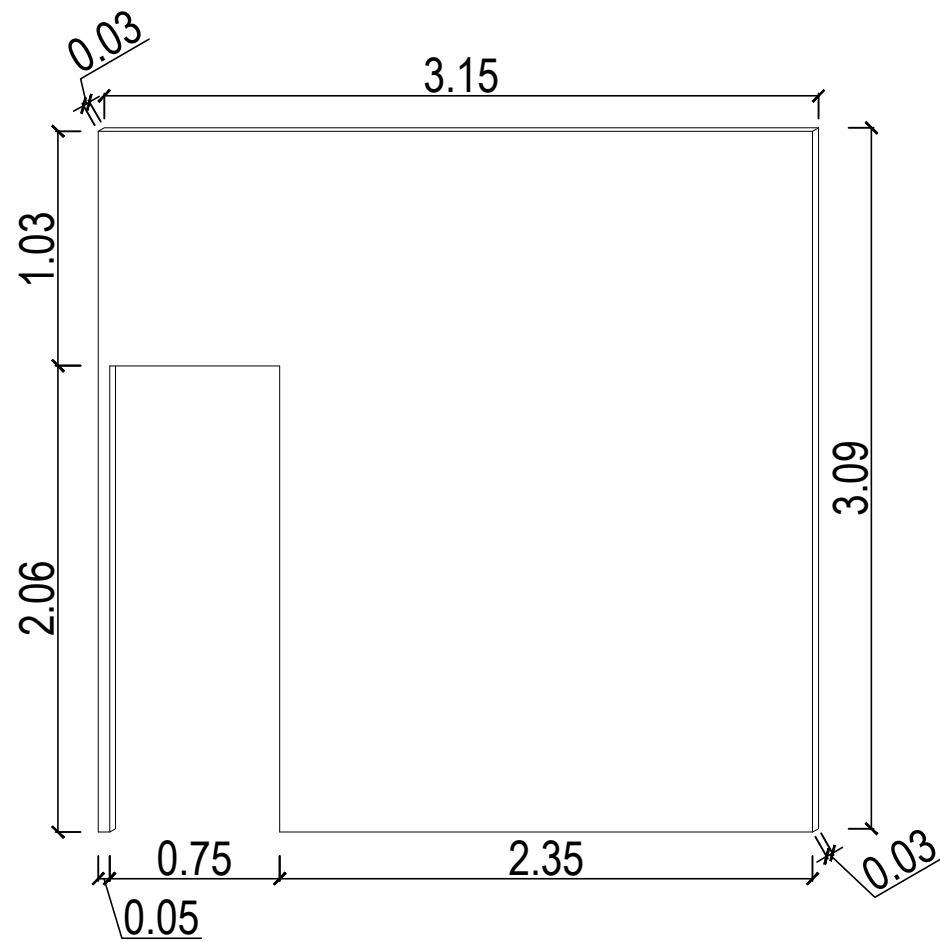

Perspectiva painel de MDF

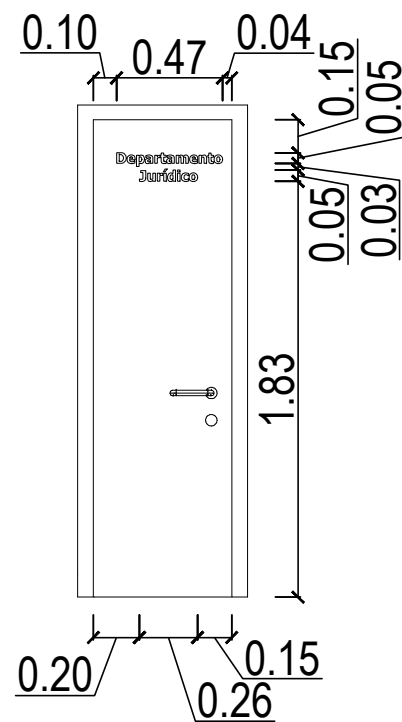

Detalhamento letreiro porta

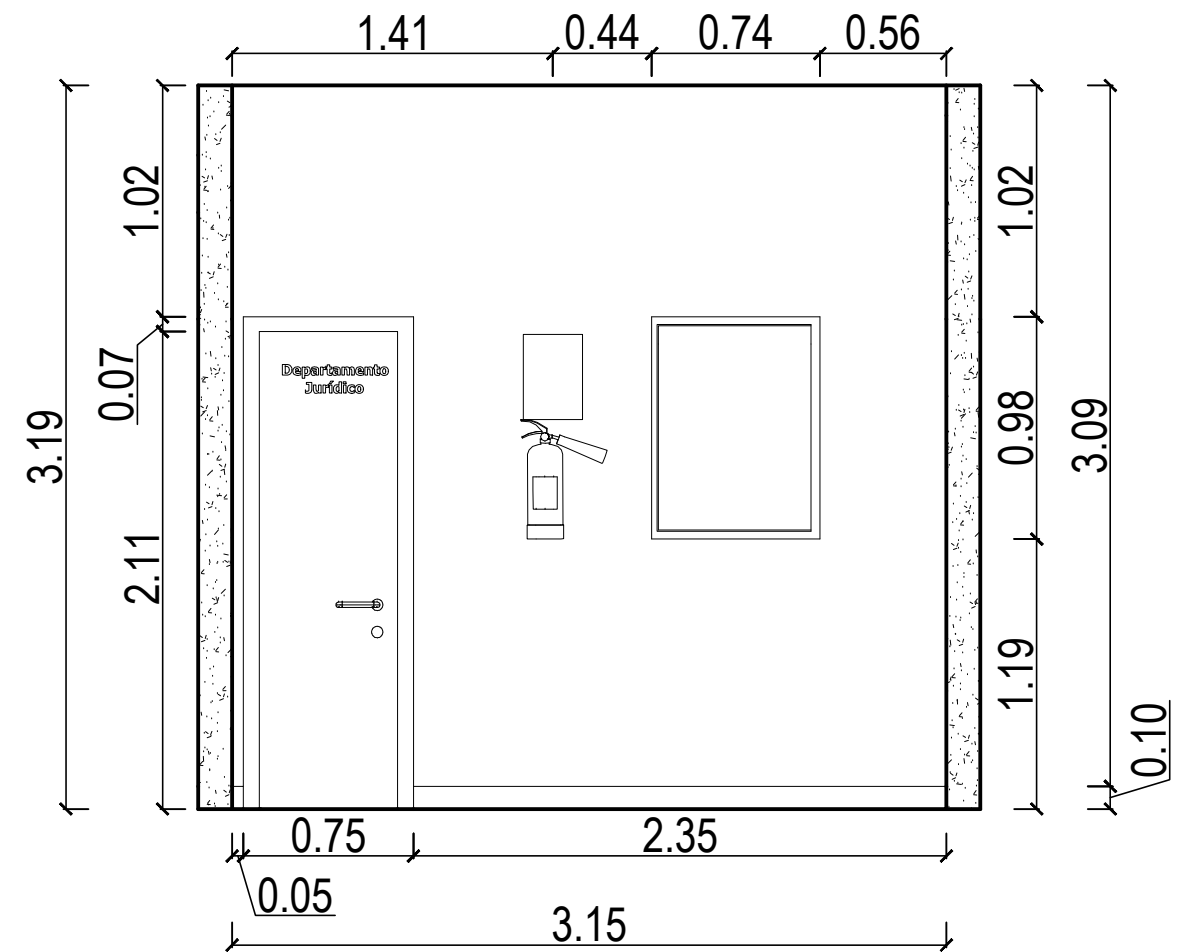

Vista V3 - Hall

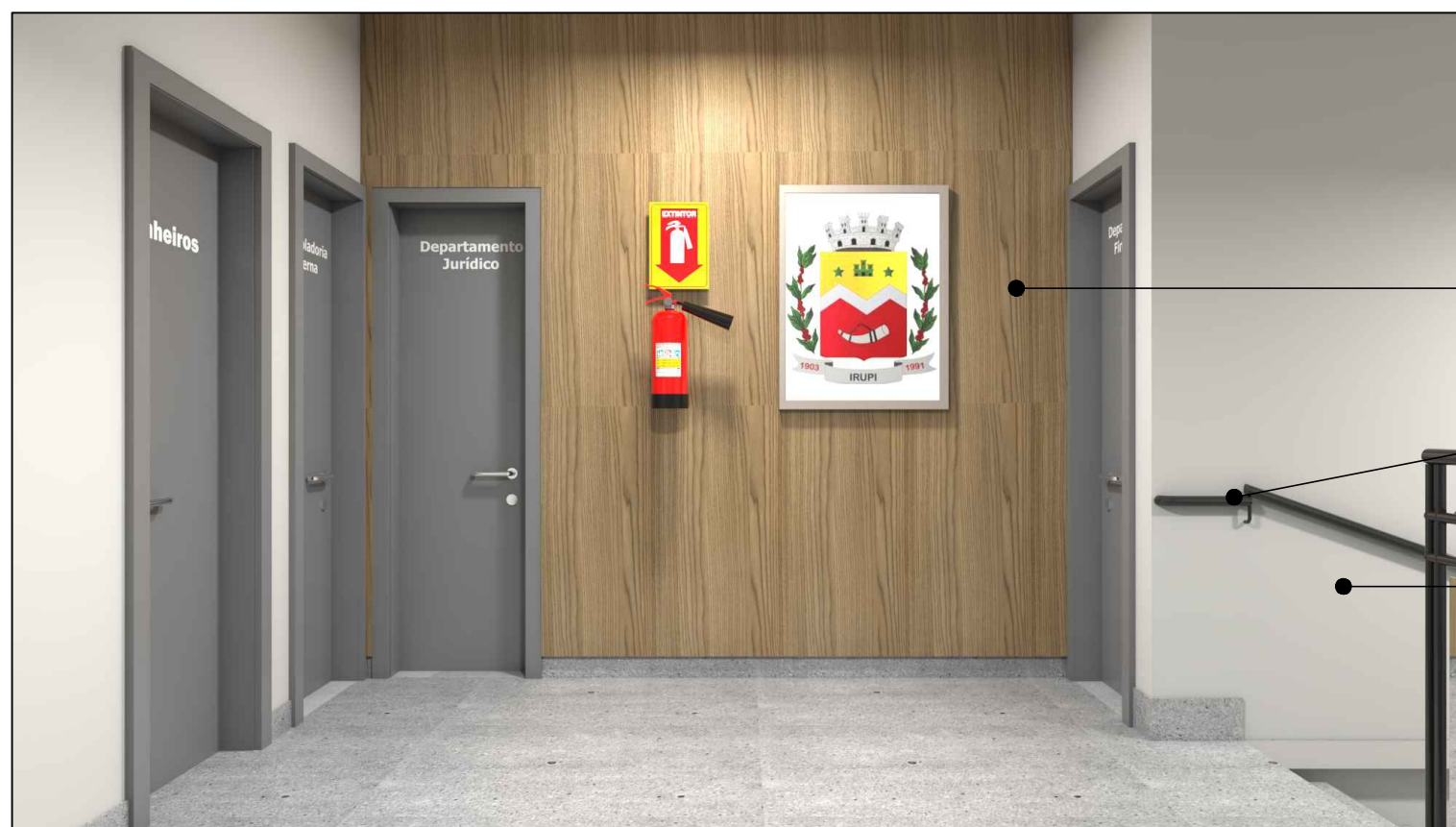

MDF Berneck - Frassino almendra

Corrimão com altura de 95cm

Tinta Suvinil fosca - crômio

*CONFERIR MEDIDAS NO LOCAL



PRANCHA: EXECUTIVO

CLIENTE: CÂMARA MUNICIPAL DE IRUPI

ENDEREÇO: RUA LAURENTINA MIRANDA LEAL Nº 202, CENTRO - IRUPI-ES

RESPONSÁVEL TÉCNICO: SABRINA OLIVEIRA

DATA: AGOSTO/2023

REVISÃO:

28 99902-0286
realizzap@gmail.com

47
47/92

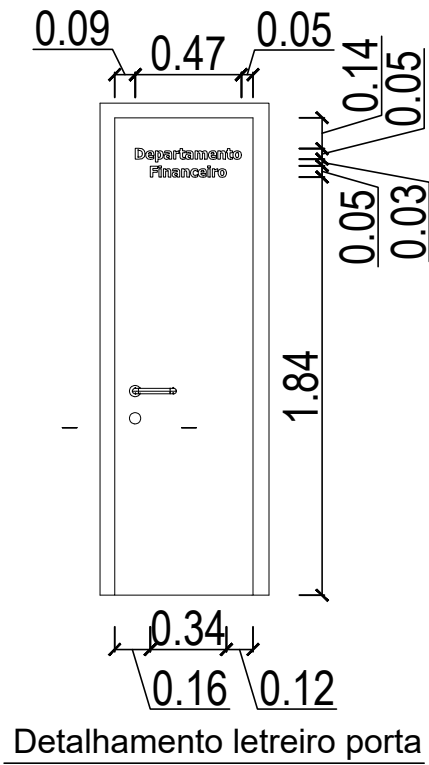

Detalhamento letreiro porta

Tinta Suvinil fosca - crômio

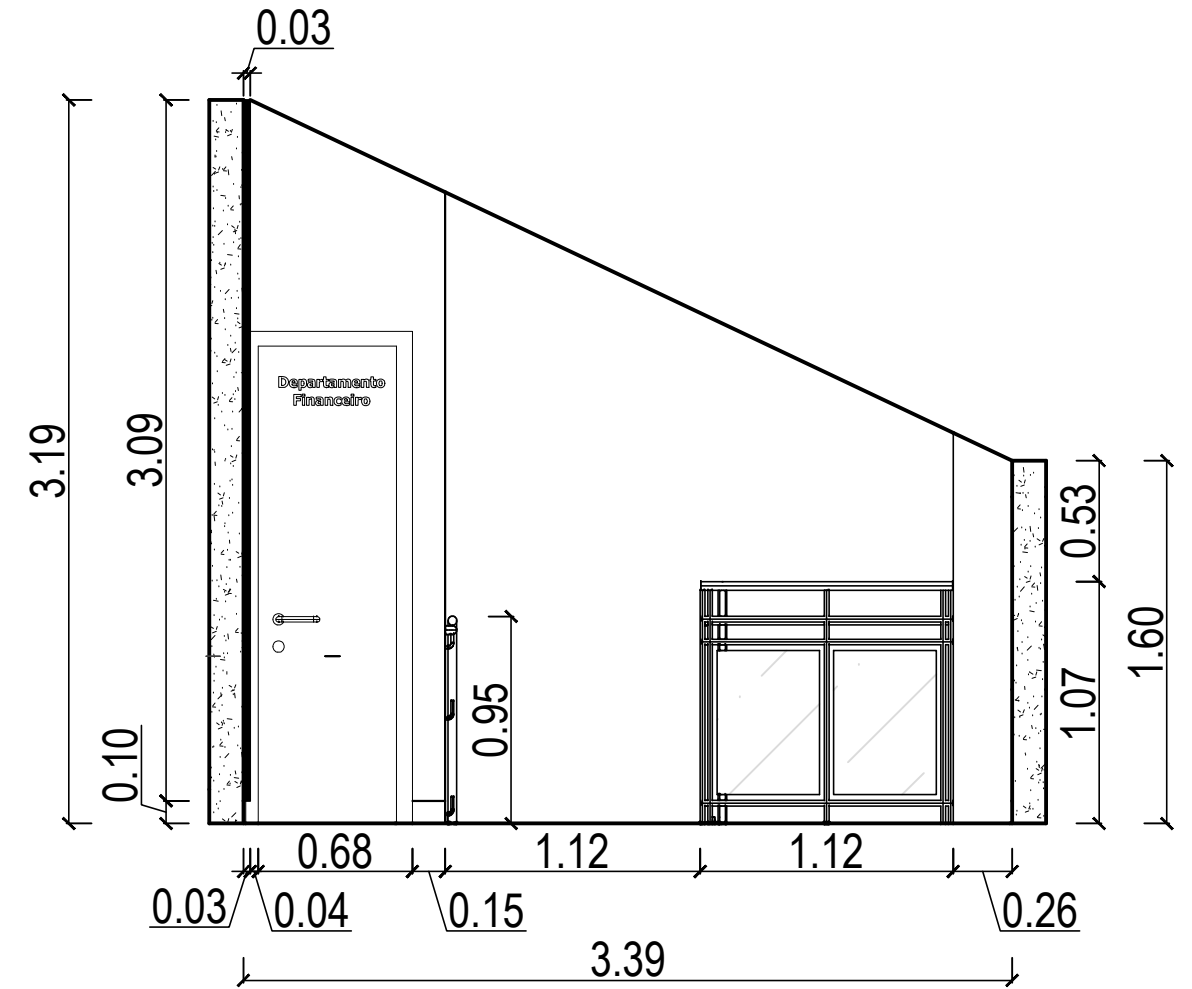

Vista V4 - Hall

Manter guarda-corpo

*CONFERIR MEDIDAS NO LOCAL



PRANCHA: EXECUTIVO

CLIENTE: CÂMARA MUNICIPAL DE IRUPI

ENDEREÇO: RUA LAURENTINA MIRANDA LEAL Nº 202, CENTRO - IRUPI-ES

RESPONSÁVEL TÉCNICO: SABRINA OLIVEIRA

DATA: AGOSTO/2023 REVISÃO:

28 99902-0286
realizzap@gmail.com

48
48/92



DEPARTAMENTO FINANCEIRO



PRANCHA: EXECUTIVO

CLIENTE: CÂMARA MUNICIPAL DE IRUPI

ENDEREÇO: RUA LAURENTINA MIRANDA LEAL Nº 202, CENTRO - IRUPI-ES

RESPONSÁVEL TÉCNICO: SABRINA OLIVEIRA

DATA: AGOSTO/2023

REVISÃO:

28 99902-0286
realizzap@gmail.com

49
49/92

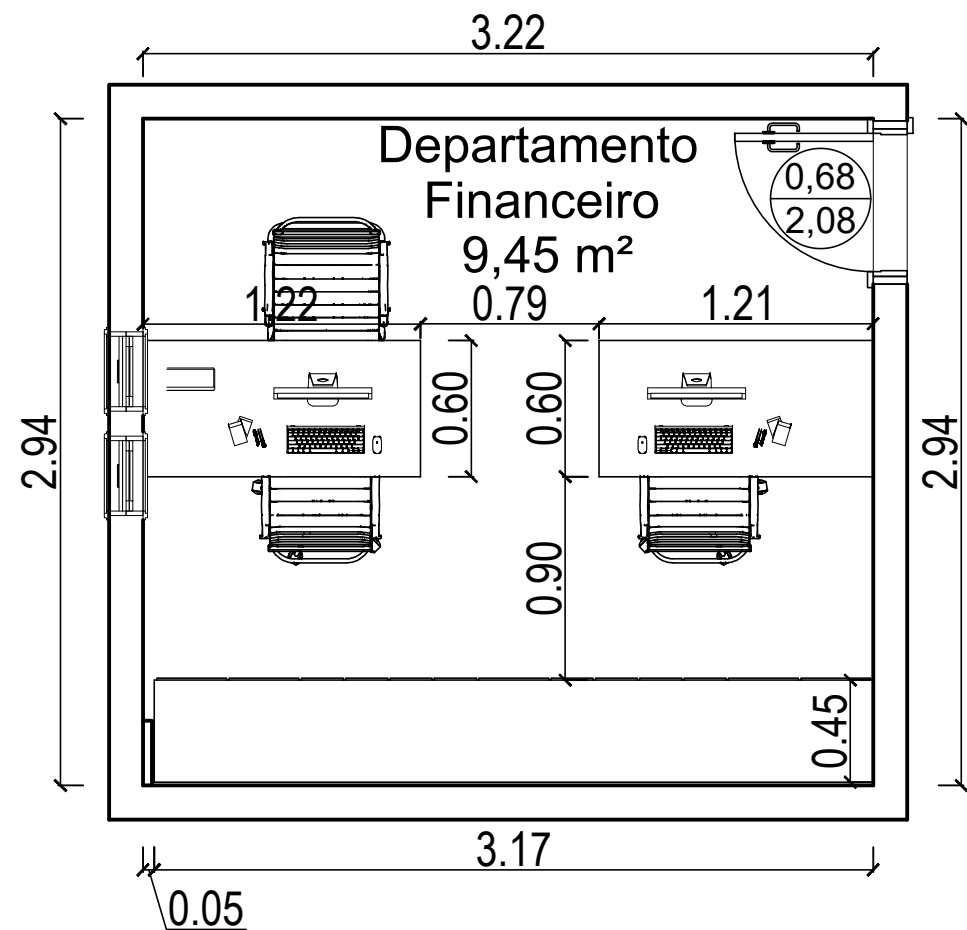

PLANTA BAIXA DEPARTAMENTO FINANCEIRO

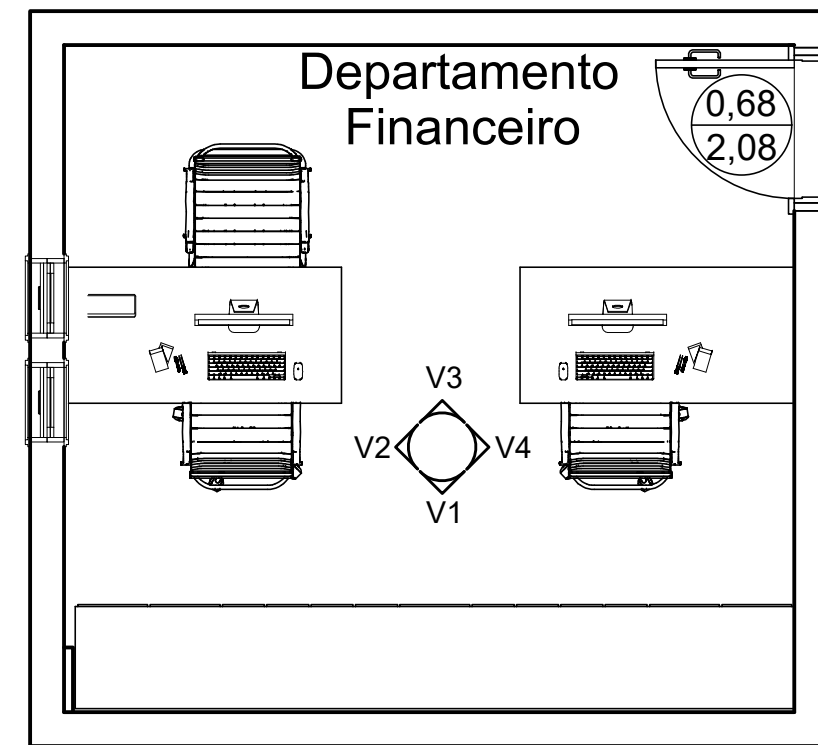

PLANTA CHAVE DEPARTAMENTO FINANCEIRO

*CONFERIR MEDIDAS NO LOCAL



PRANCHA: PLANTA BAIXA E PLANTA CHAVE

28 99902-0286
realizzap@gmail.com

CLIENTE: CÂMARA MUNICIPAL DE IRUPI

ENDEREÇO: RUA LAURENTINA MIRANDA LEAL Nº 202, CENTRO - IRUPI-ES

RESPONSÁVEL TÉCNICO: SABRINA OLIVEIRA

DATA: AGOSTO/2023 REVISÃO:

50
50/92

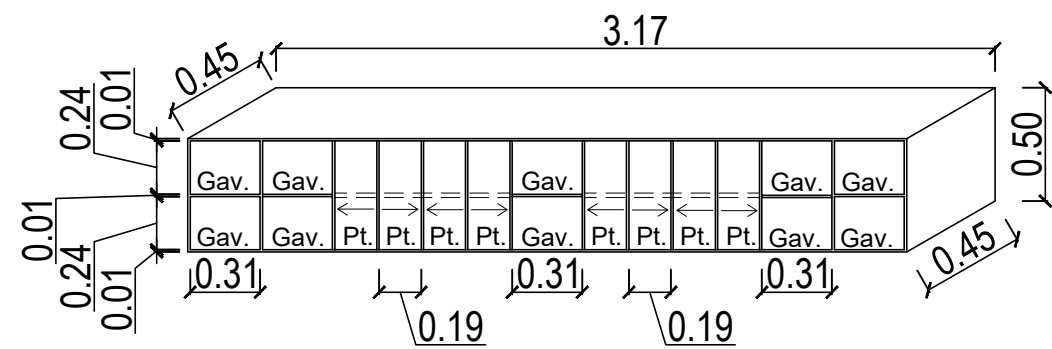

Perspectiva armário

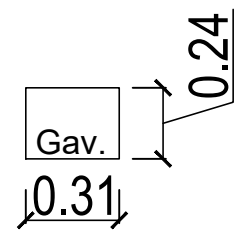

Detalhamento gaveta armário
10 Unidades

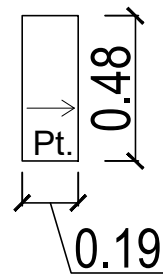

Detalhamento porta armário
8 Unidades

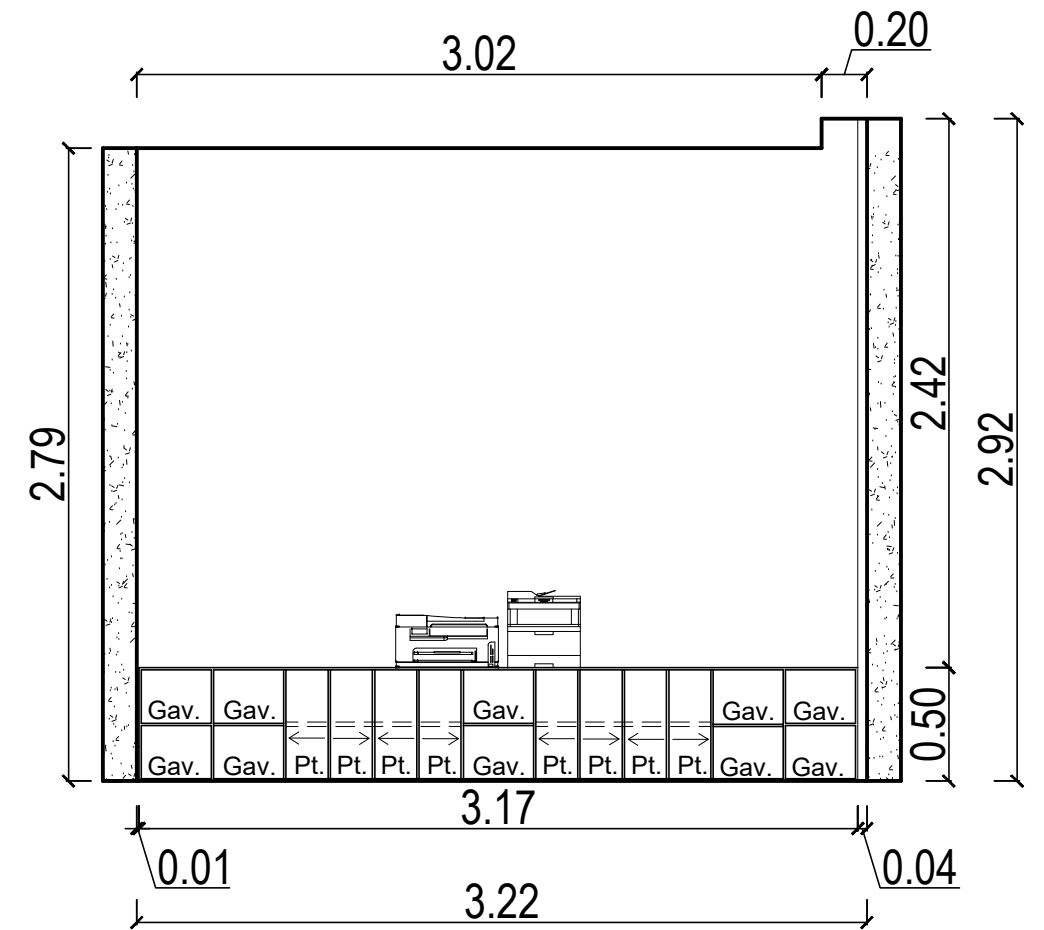

Vista V1 - Departamento financeiro

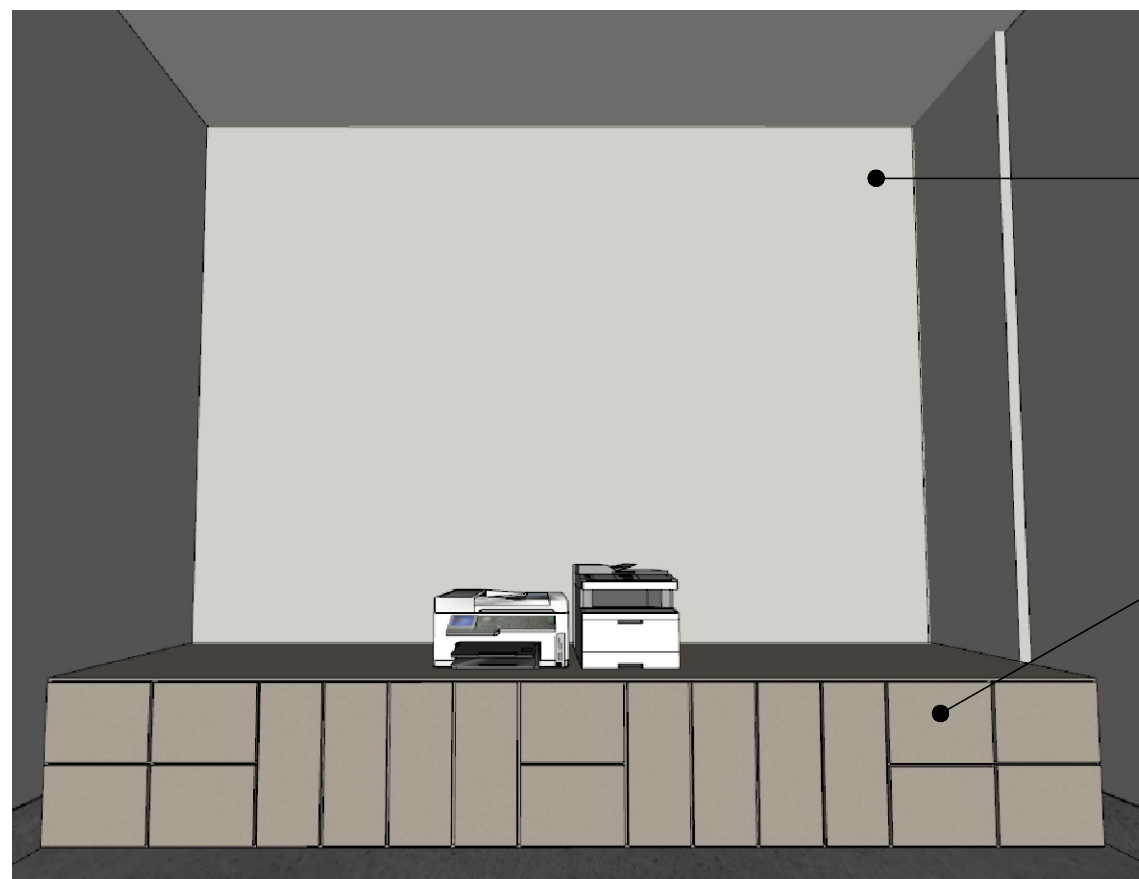

Tinta Suvinil fosca - crômio

MDF Berneck - metallic suede

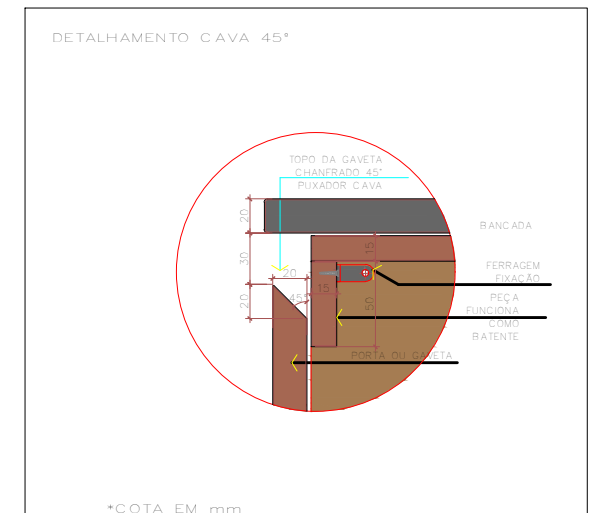

*CONFERIR MEDIDAS NO LOCAL



PRANCHA: EXECUTIVO

CLIENTE: CÂMARA MUNICIPAL DE IRUPI

ENDEREÇO: RUA LAURENTINA MIRANDA LEAL Nº 202, CENTRO - IRUPI-ES

RESPONSÁVEL TÉCNICO: SABRINA OLIVEIRA

DATA: AGOSTO/2023

REVISÃO:

28 99902-0286
realizzap@gmail.com

51
51/92

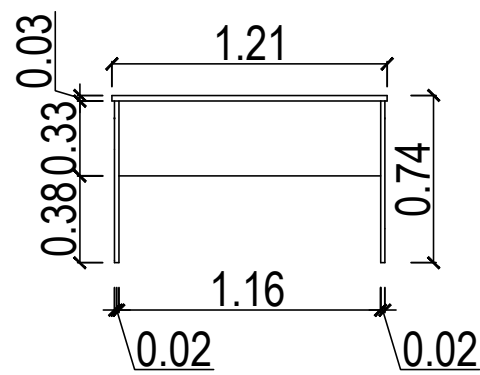

Vista frontal mesa atendimento
2 Unidades

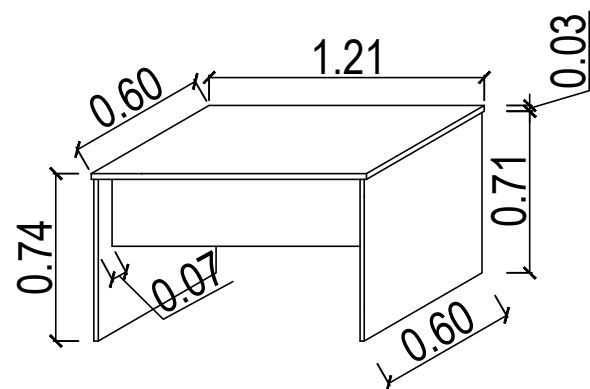

Perspectiva mesa atendimento

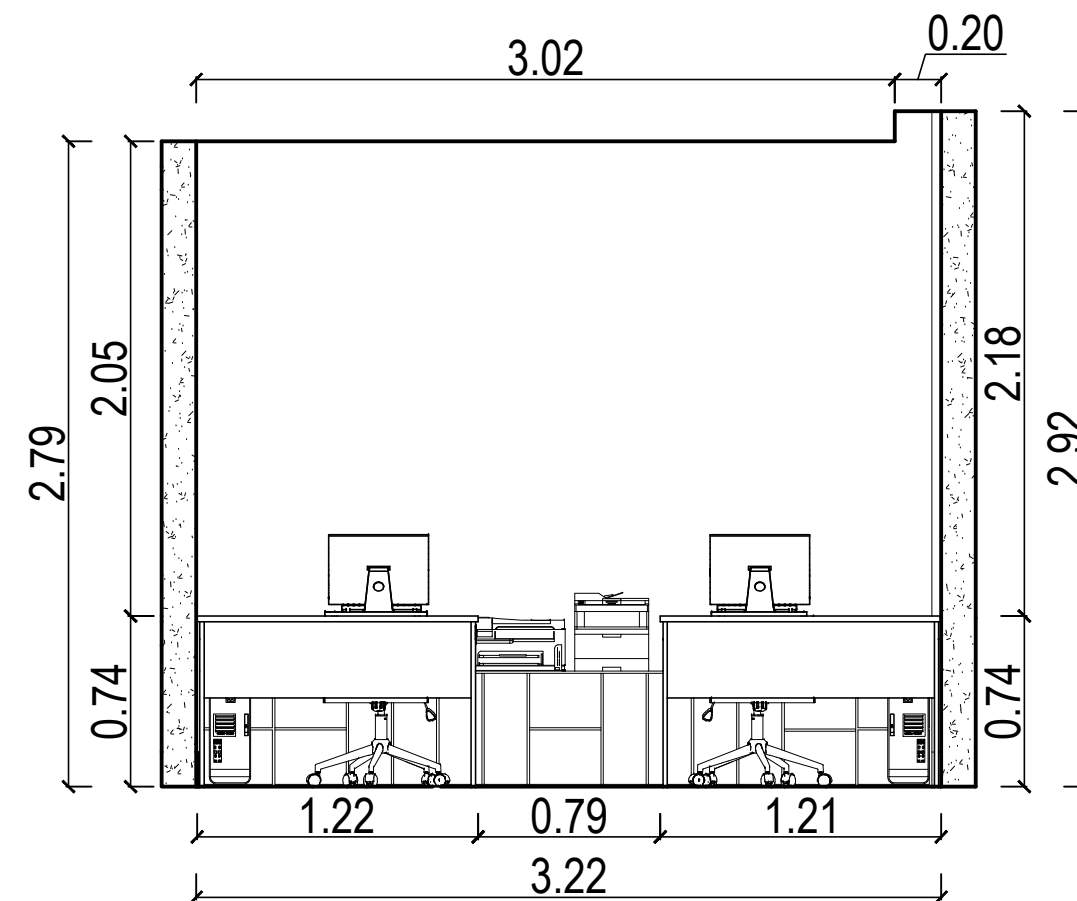

Vista V1 - Departamento financeiro

Tinta Suvinil fosca - Branco neve



Tinta Suvinil fosca - crômio

MDF Berneck - metallic suede

MDF Berneck - Frassino almendra

MDF Duratex - Grafite

*CONFERIR MEDIDAS NO LOCAL



PRANCHA: EXECUTIVO

CLIENTE: CÂMARA MUNICIPAL DE IRUPI

ENDEREÇO: RUA LAURENTINA MIRANDA LEAL Nº 202, CENTRO - IRUPI-ES

RESPONSÁVEL TÉCNICO: SABRINA OLIVEIRA

DATA: AGOSTO/2023 REVISÃO:

28 99902-0286
realizzap@gmail.com

52
52/92

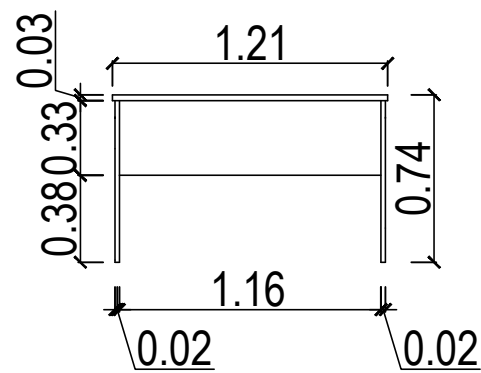

Vista interna mesa atendimento

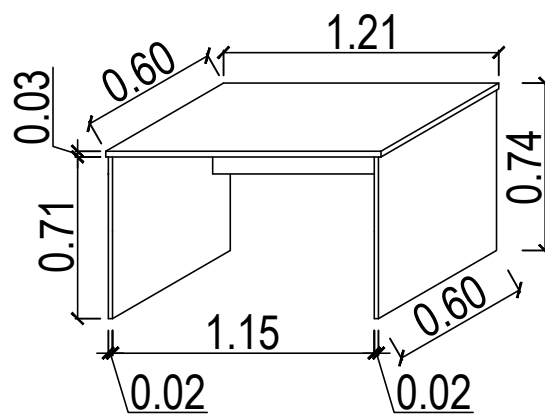

Perspectiva mesa atendimento

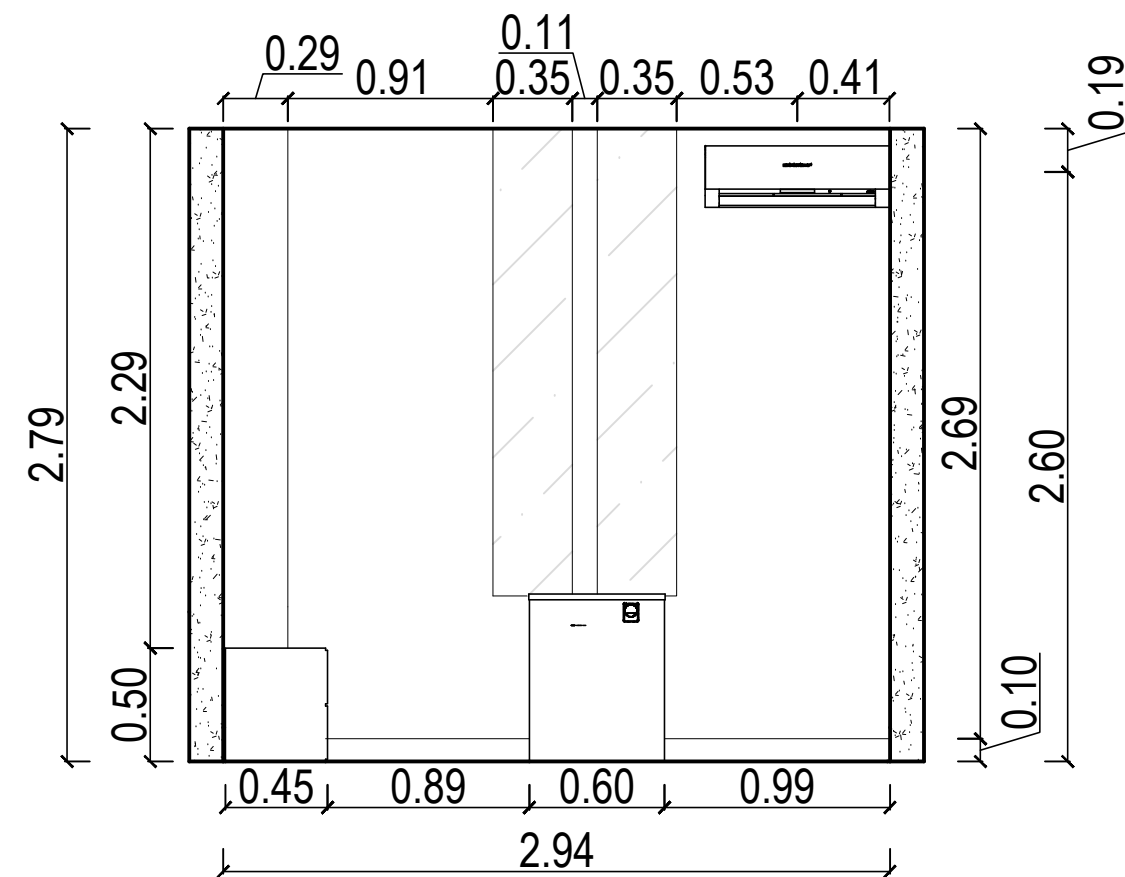

Vista V2 - Departamento financeiro



Tinta Suvinil fosca - Branco neve

Tinta Suvinil fosca - crômio

MDF Berneck - Frassino almendra

MDF Berneck - metallic suede

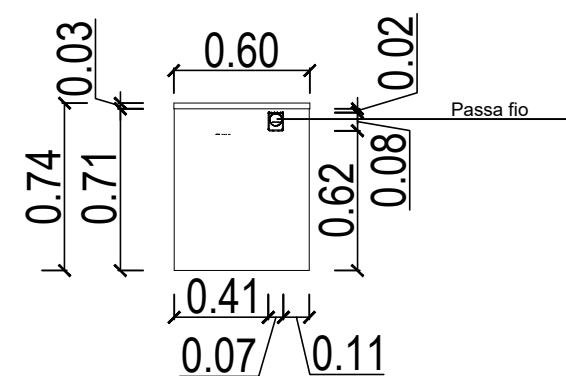

Vista lateral mesa - Detalhamento passa fio

*CONFERIR MEDIDAS NO LOCAL



PRANCHA: EXECUTIVO

CLIENTE: CÂMARA MUNICIPAL DE IRUPI

ENDEREÇO: RUA LAURENTINA MIRANDA LEAL Nº 202, CENTRO - IRUPI-ES

RESPONSÁVEL TÉCNICO: SABRINA OLIVEIRA

DATA: AGOSTO/2023

REVISÃO:

28 99902-0286
realizzap@gmail.com

53
53/92

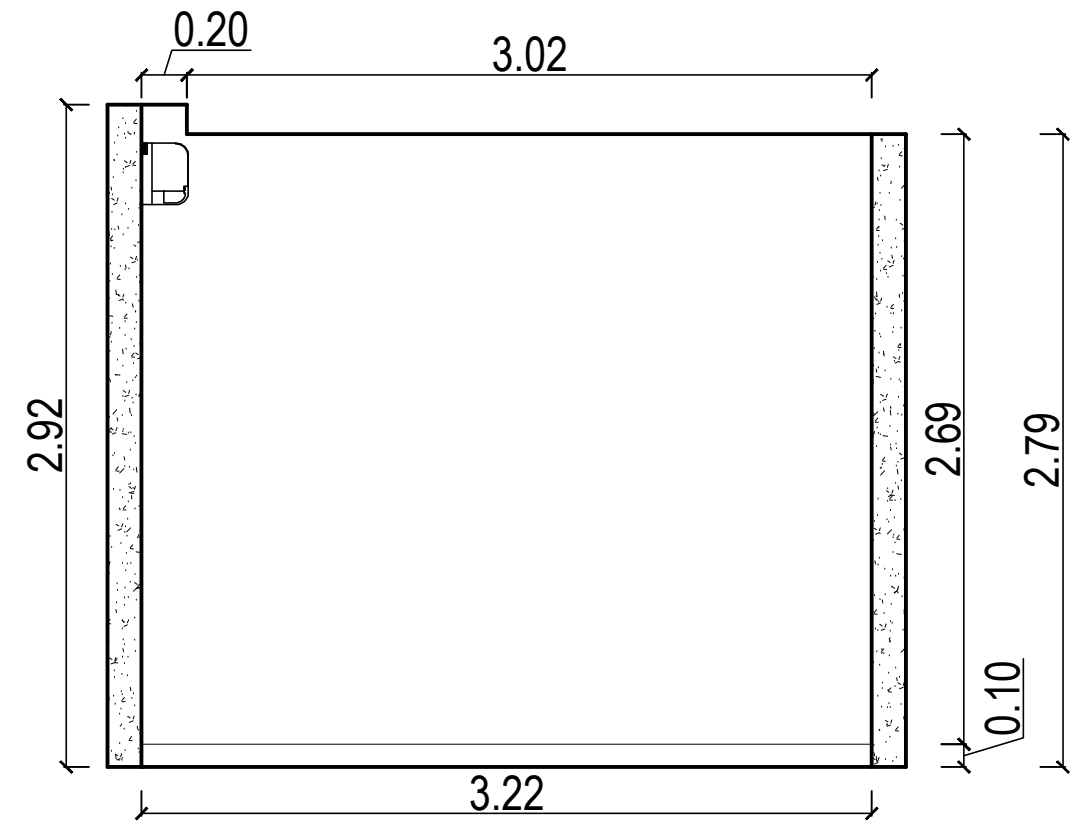

Vista V3 - Departamento financeiro

Tinta Suvinil fosca - Branco neve

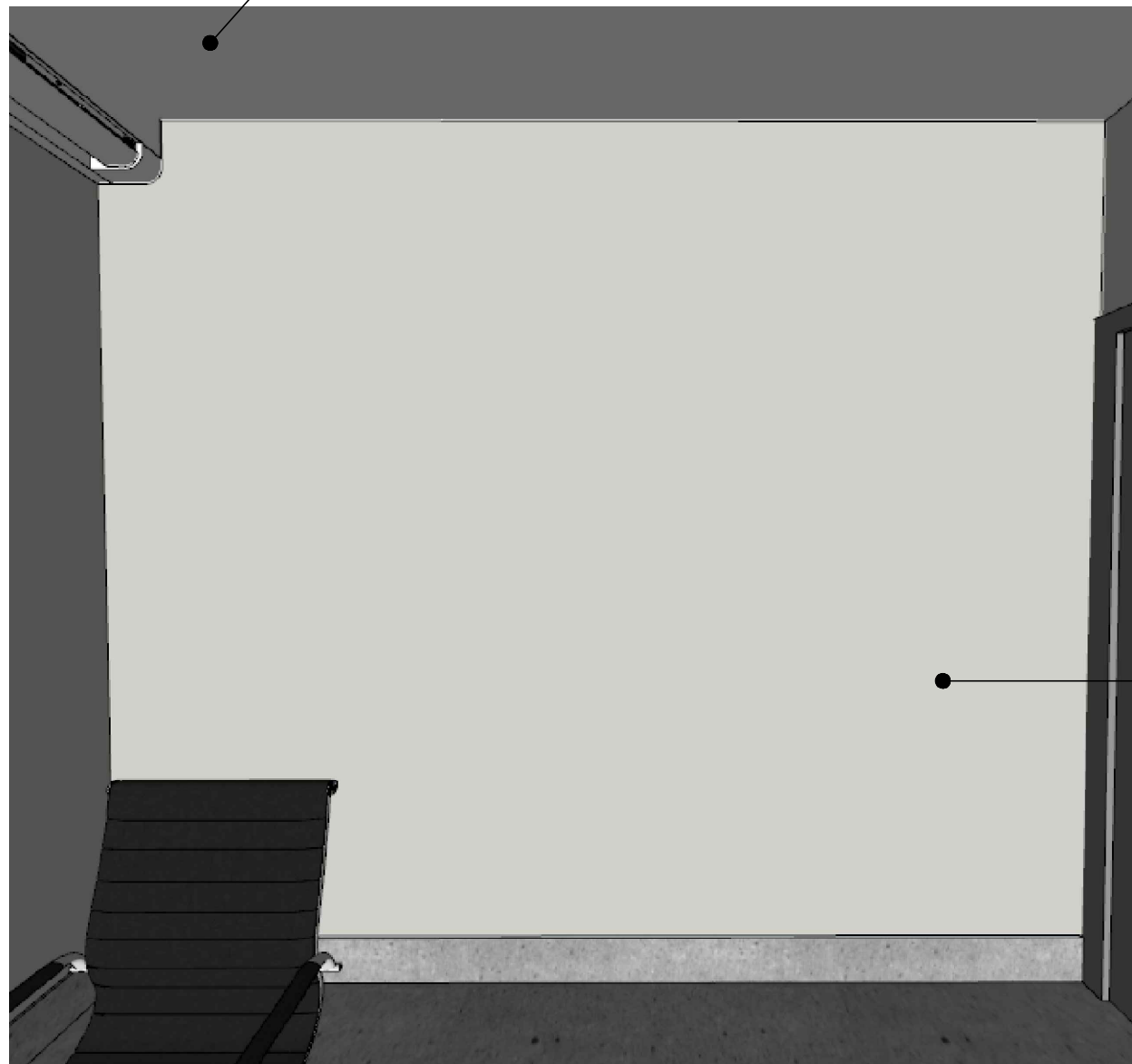

Tinta Suvinil fosca - crômio

*CONFERIR MEDIDAS NO LOCAL



PRANCHA: EXECUTIVO

28 99902-0286
realizzap@gmail.com

CLIENTE: CÂMARA MUNICIPAL DE IRUPI

ENDEREÇO: RUA LAURENTINA MIRANDA LEAL Nº 202, CENTRO - IRUPI-ES

RESPONSÁVEL TÉCNICO: SABRINA OLIVEIRA

DATA: AGOSTO/2023

REVISÃO:

54
54/92

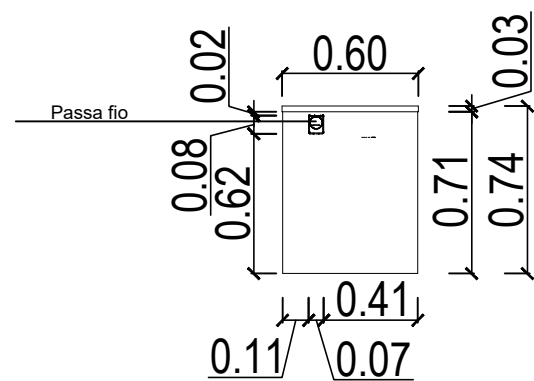

Vista lateral mesa - Detalhamento passa fio

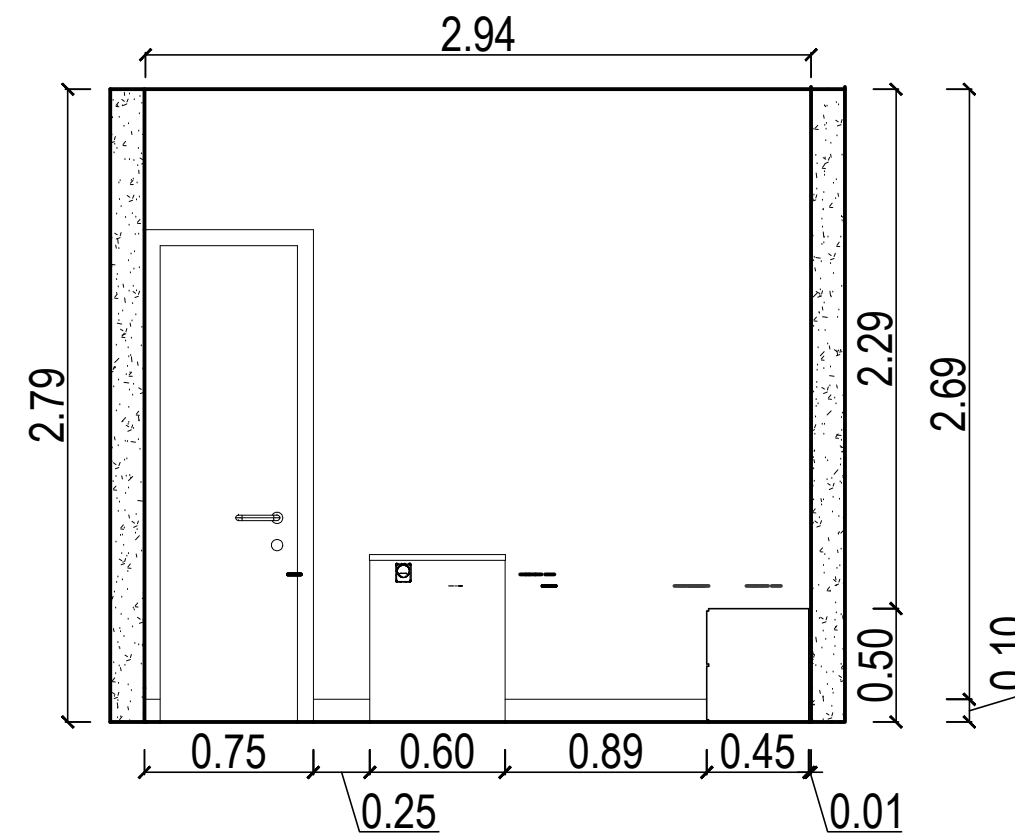

Vista V4 - Departamento financeiro

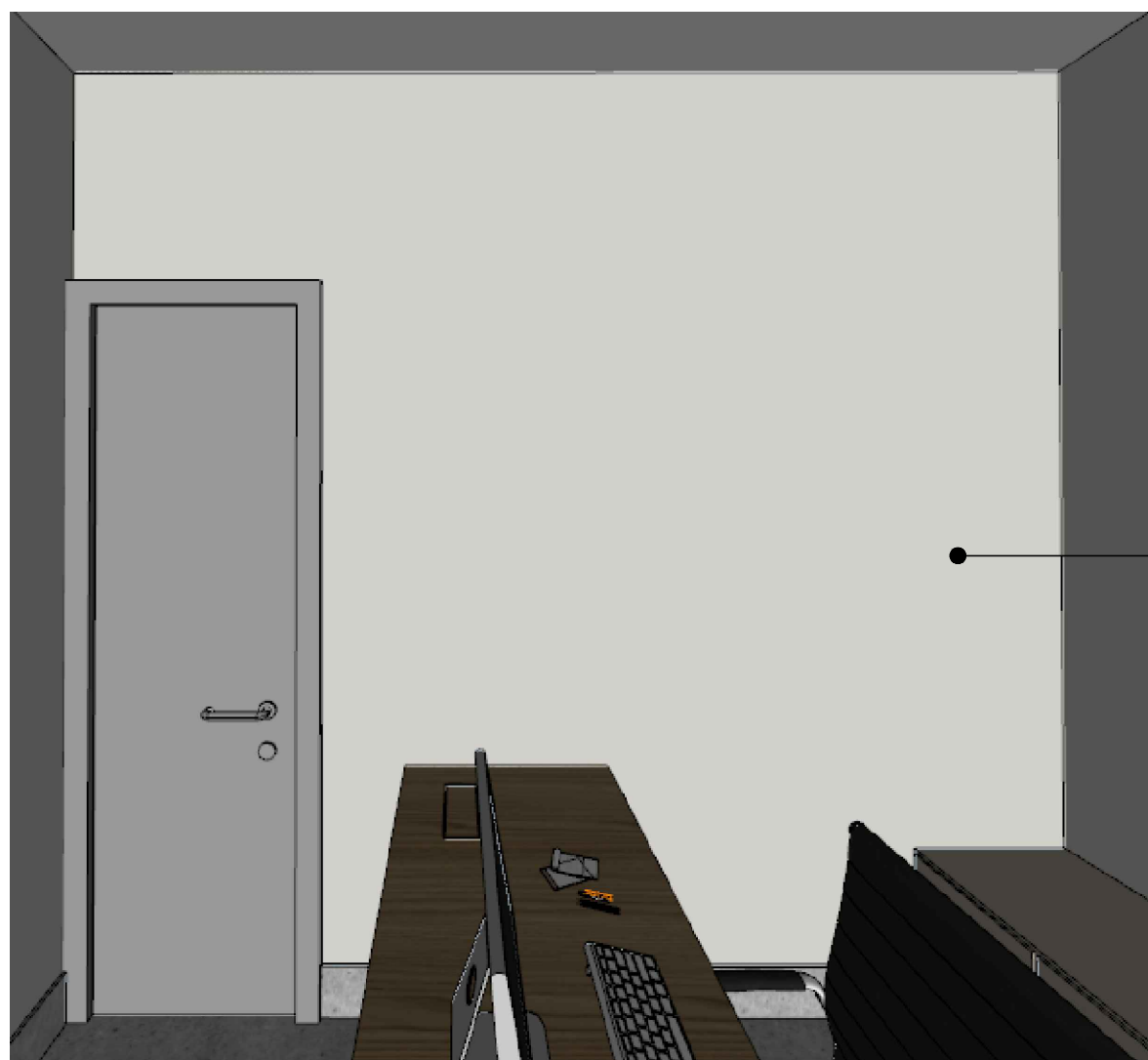

Tinta Suvinil fosca - crômio

*CONFERIR MEDIDAS NO LOCAL



PRANCHA: EXECUTIVO

CLIENTE: CÂMARA MUNICIPAL DE IRUPI

ENDEREÇO: RUA LAURENTINA MIRANDA LEAL Nº 202, CENTRO - IRUPI-ES

RESPONSÁVEL TÉCNICO: SABRINA OLIVEIRA

DATA: AGOSTO/2023

REVISÃO:

28 99902-0286
realizzap@gmail.com

55
55/92



DEPARTAMENTO JURÍDICO



PRANCHA: EXECUTIVO

CLIENTE: CÂMARA MUNICIPAL DE IRUPI

ENDEREÇO: RUA LAURENTINA MIRANDA LEAL Nº 202, CENTRO - IRUPI-ES

RESPONSÁVEL TÉCNICO: SABRINA OLIVEIRA

DATA: AGOSTO/2023

REVISÃO:

28 99902-0286
realizzap@gmail.com

56
56/92

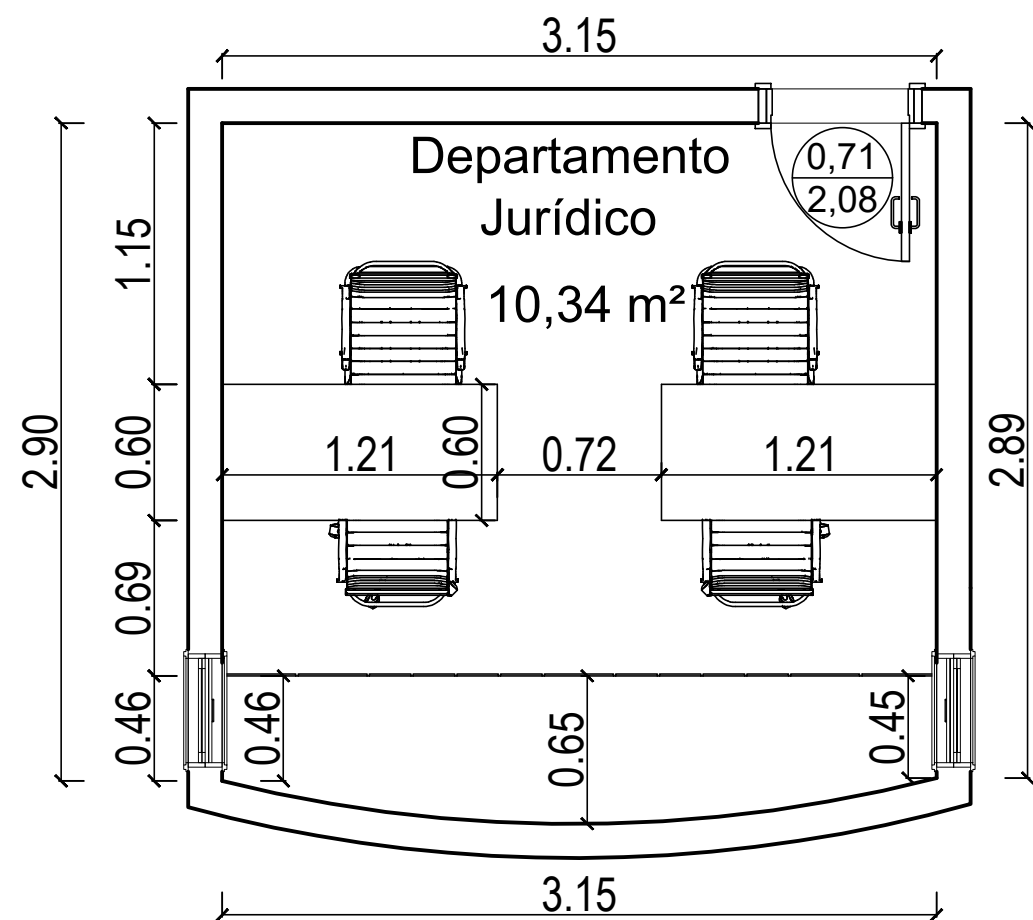

PLANTA BAIXA DEPARTAMENTO JURÍDICO

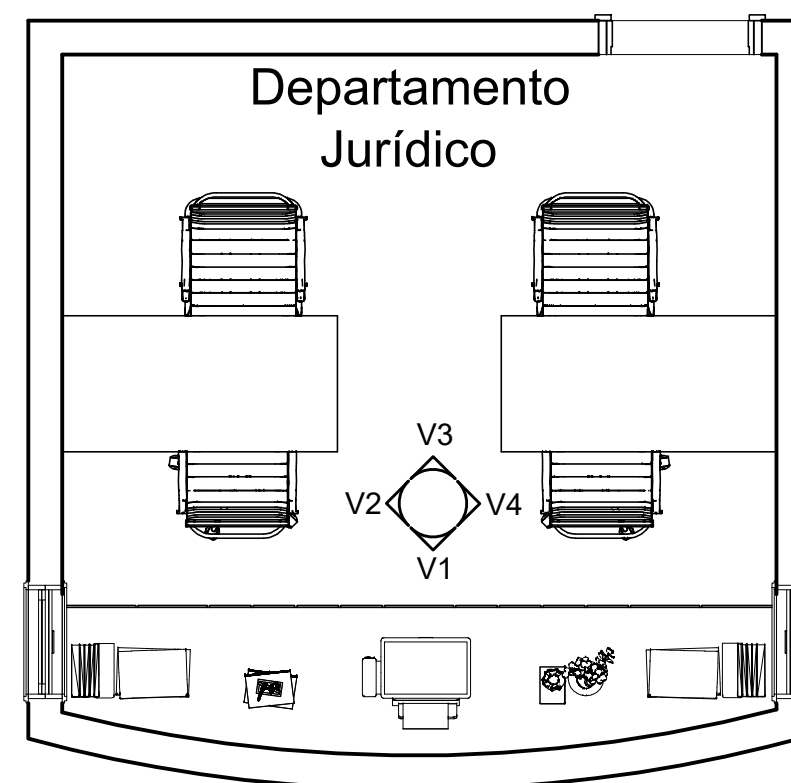

PLANTA CHAVE DEPARTAMENTO JURÍDICO

*CONFERIR MEDIDAS NO LOCAL



PRANCHA: PLANTA BAIXA E PLANTA CHAVE

28 99902-0286
realizzap@gmail.com

CLIENTE: CÂMARA MUNICIPAL DE IRUPI

ENDEREÇO: RUA LAURENTINA MIRANDA LEAL Nº 202, CENTRO - IRUPI-ES

RESPONSÁVEL TÉCNICO: SABRINA OLIVEIRA

DATA: AGOSTO/2023

REVISÃO:

57
57/92

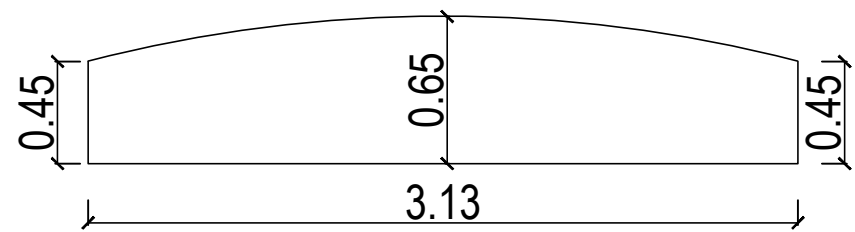

Vista Superior armário

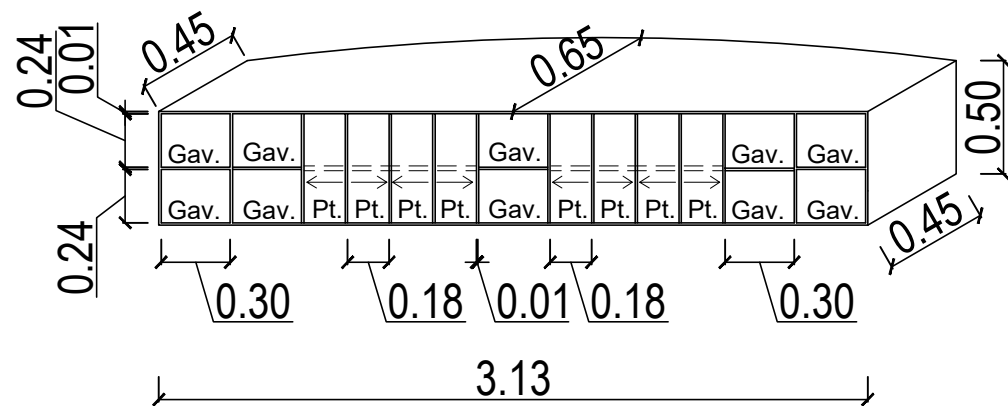

Perspectiva armário

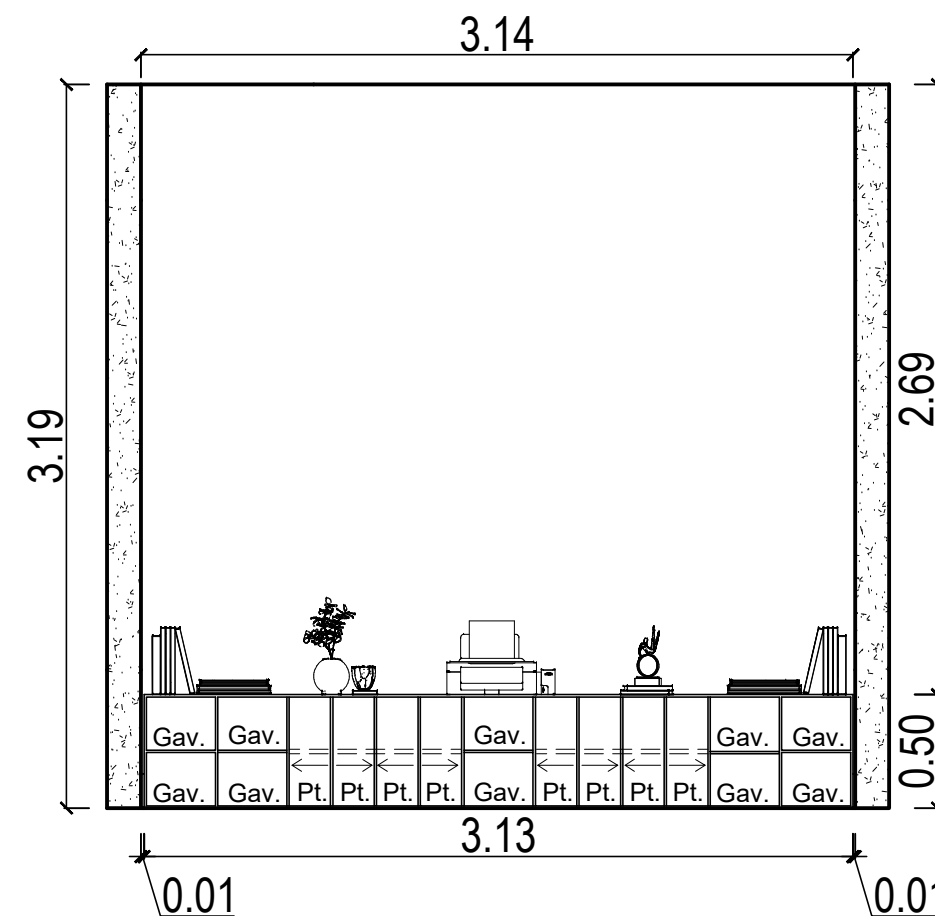

Vista V1 - Departamento Jurídico



Tinta Suvinil fosca - crômio

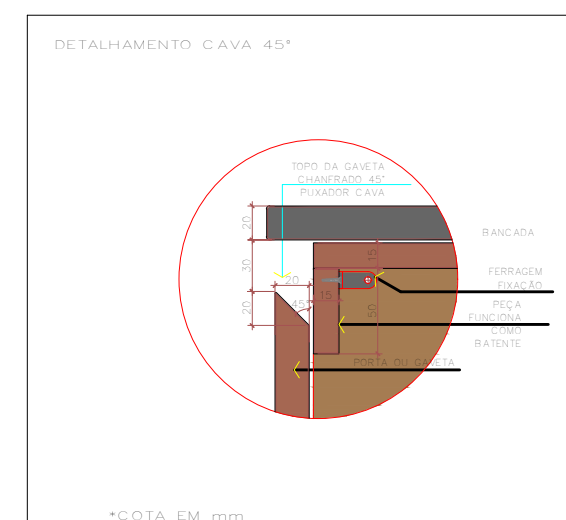

Detalhamento puxador em cava

*CONFERIR MEDIDAS NO LOCAL



PRANCHA: EXECUTIVO

CLIENTE: CÂMARA MUNICIPAL DE IRUPI

ENDEREÇO: RUA LAURENTINA MIRANDA LEAL Nº 202, CENTRO - IRUPI-ES

RESPONSÁVEL TÉCNICO: SABRINA OLIVEIRA

DATA: AGOSTO/2023

REVISÃO:

28 99902-0286
realizzap@gmail.com

58
58/92

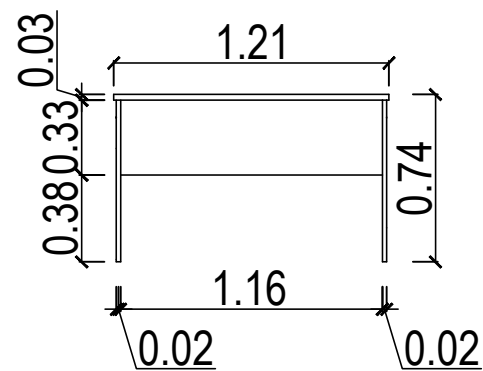

Vista frontal mesa atendimento
2 Unidades

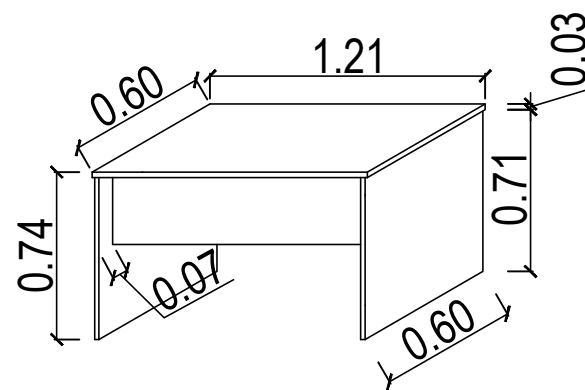

Perspectiva mesa atendimento

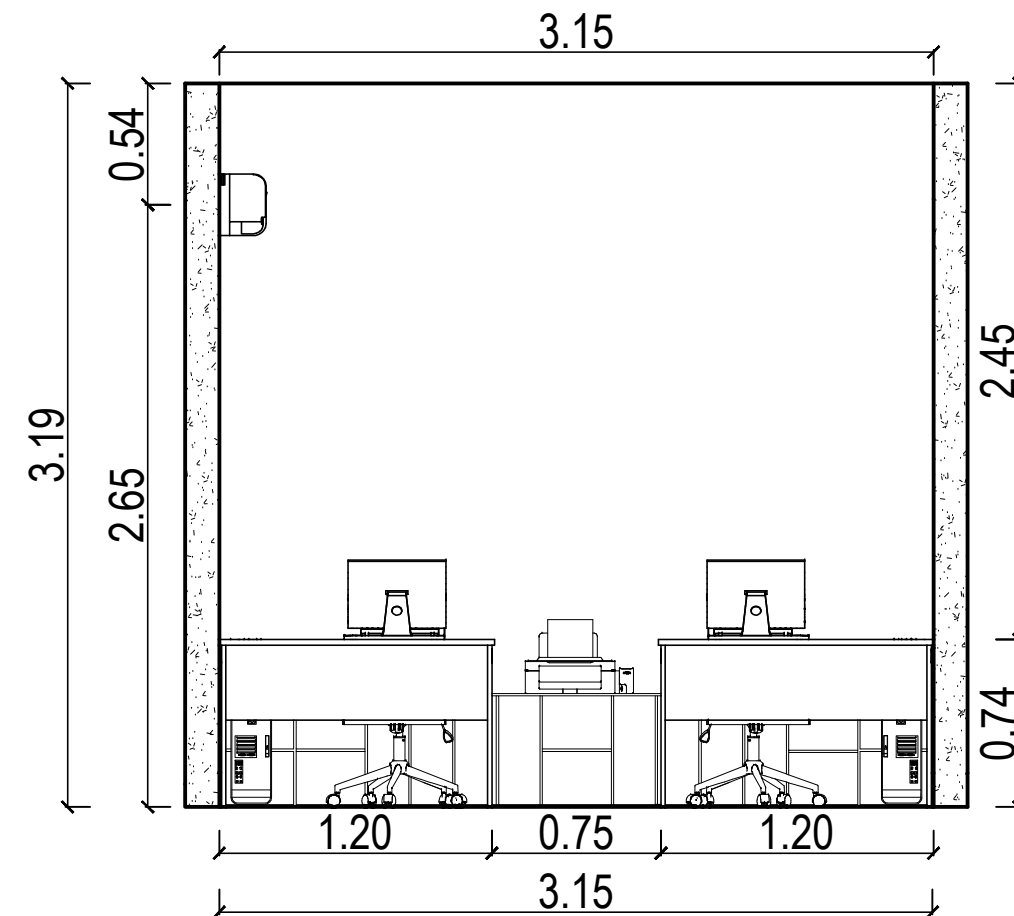

Vista V1 - Departamento Jurídico



Tinta Suvinil fosca - crômio

MDF Berneck - Frassino almendra

MDF Duratex - Grafite

*CONFERIR MEDIDAS NO LOCAL



PRANCHA: EXECUTIVO

CLIENTE: CÂMARA MUNICIPAL DE IRUPI

ENDEREÇO: RUA LAURENTINA MIRANDA LEAL Nº 202, CENTRO - IRUPI-ES

RESPONSÁVEL TÉCNICO: SABRINA OLIVEIRA

DATA: AGOSTO/2023

REVISÃO:

28 99902-0286
realizzap@gmail.com

59
59/92

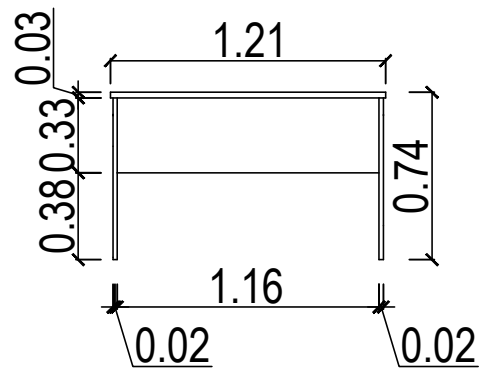

Vista interna mesa atendimento

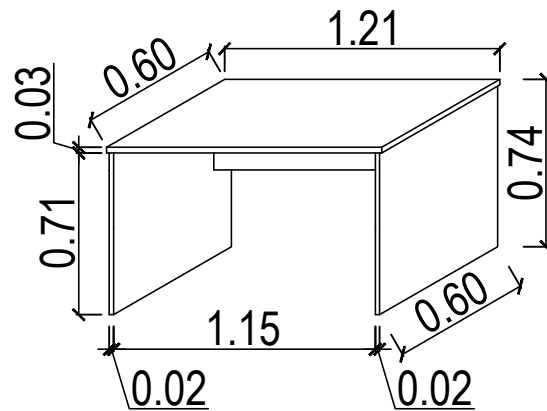

Perspectiva mesa atendimento

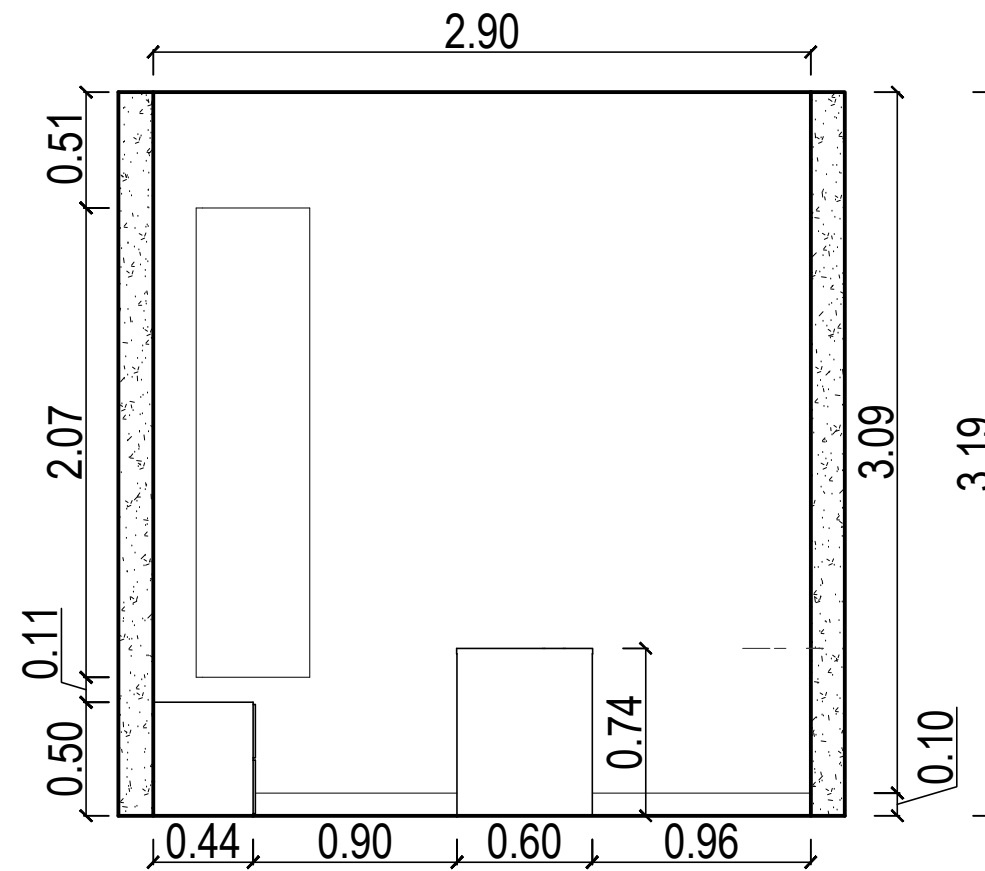

Vista V2 - Departamento Jurídico



Tinta Suvinil fosca - crômio

MDF Berneck - Frassino almendra

MDF Berneck - metallic suede

*CONFERIR MEDIDAS NO LOCAL



PRANCHA: EXECUTIVO

CLIENTE: CÂMARA MUNICIPAL DE IRUPI

ENDEREÇO: RUA LAURENTINA MIRANDA LEAL Nº 202, CENTRO - IRUPI-ES

RESPONSÁVEL TÉCNICO: SABRINA OLIVEIRA

DATA: AGOSTO/2023

REVISÃO:

28 99902-0286
realizzap@gmail.com

60
60/92

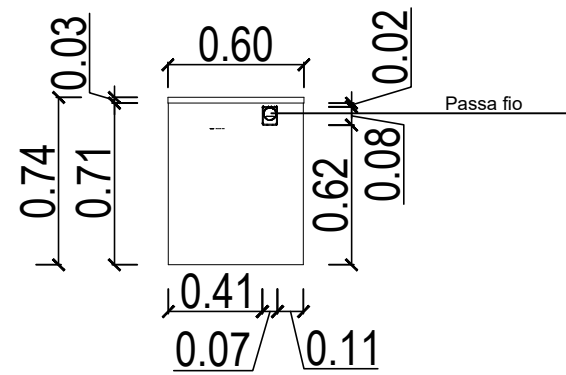

Vista lateral mesa - Detalhamento passa fio

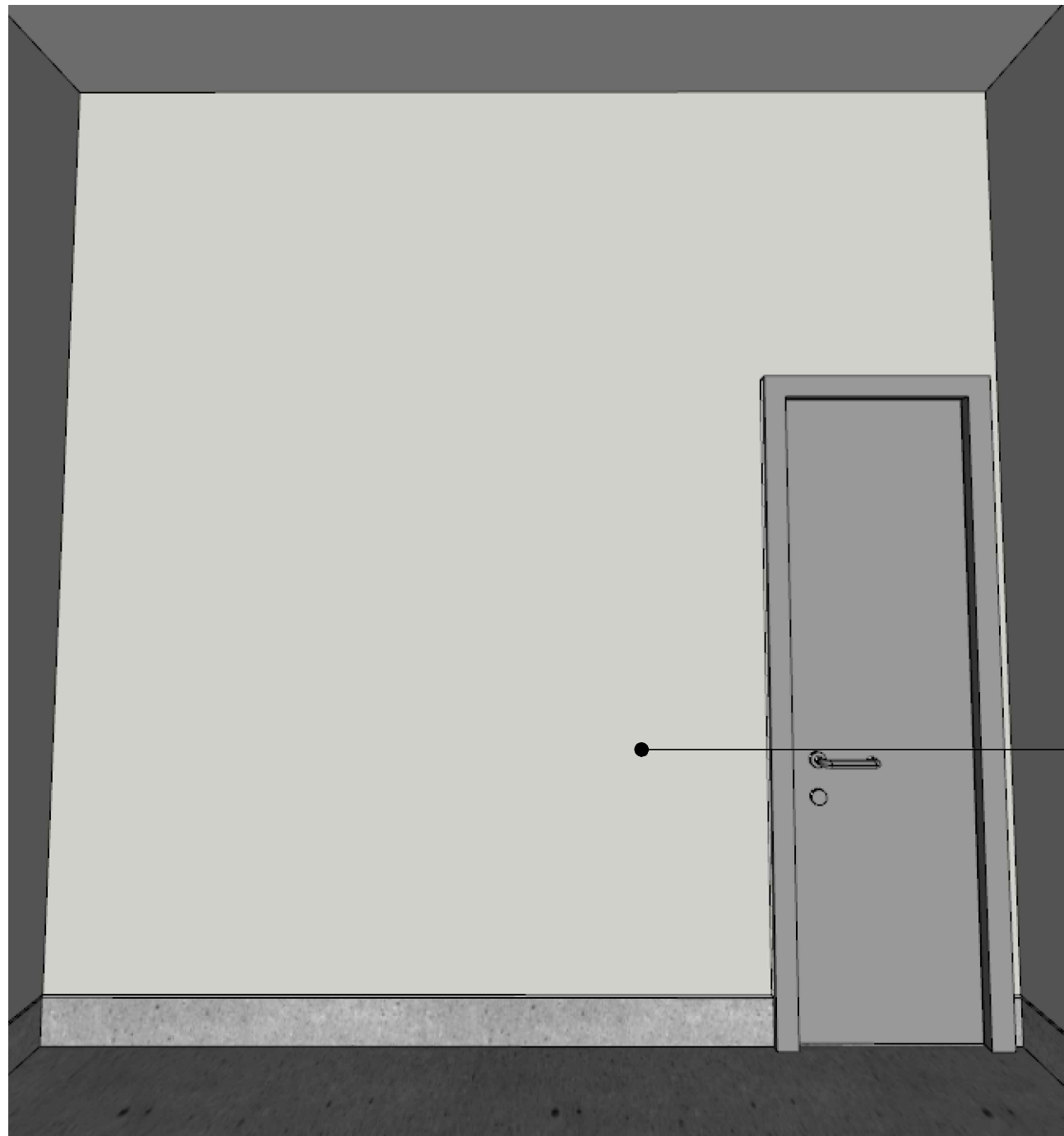

Tinta Suvinil fosca - crômio

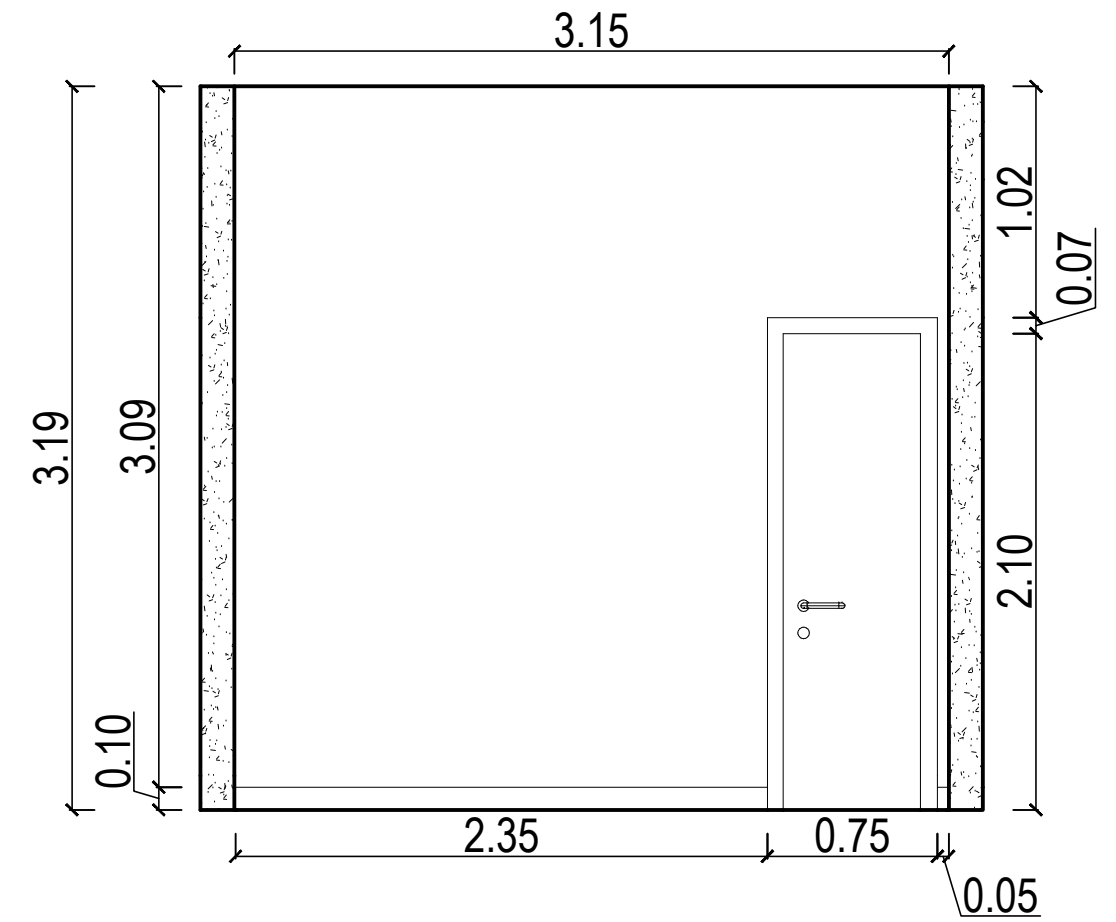

Vista V3 - Departamento Jurídico

*CONFERIR MEDIDAS NO LOCAL



PRANCHA: EXECUTIVO

CLIENTE: CÂMARA MUNICIPAL DE IRUPI

ENDEREÇO: RUA LAURENTINA MIRANDA LEAL Nº 202, CENTRO - IRUPI-ES

RESPONSÁVEL TÉCNICO: SABRINA OLIVEIRA

DATA: AGOSTO/2023 REVISÃO:

28 99902-0286
realizzap@gmail.com

61
61/92

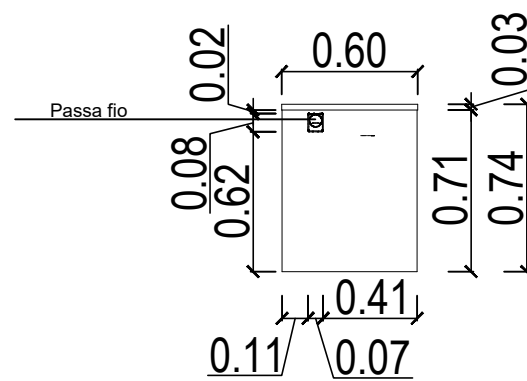

Vista lateral mesa - Detalhamento passa fio

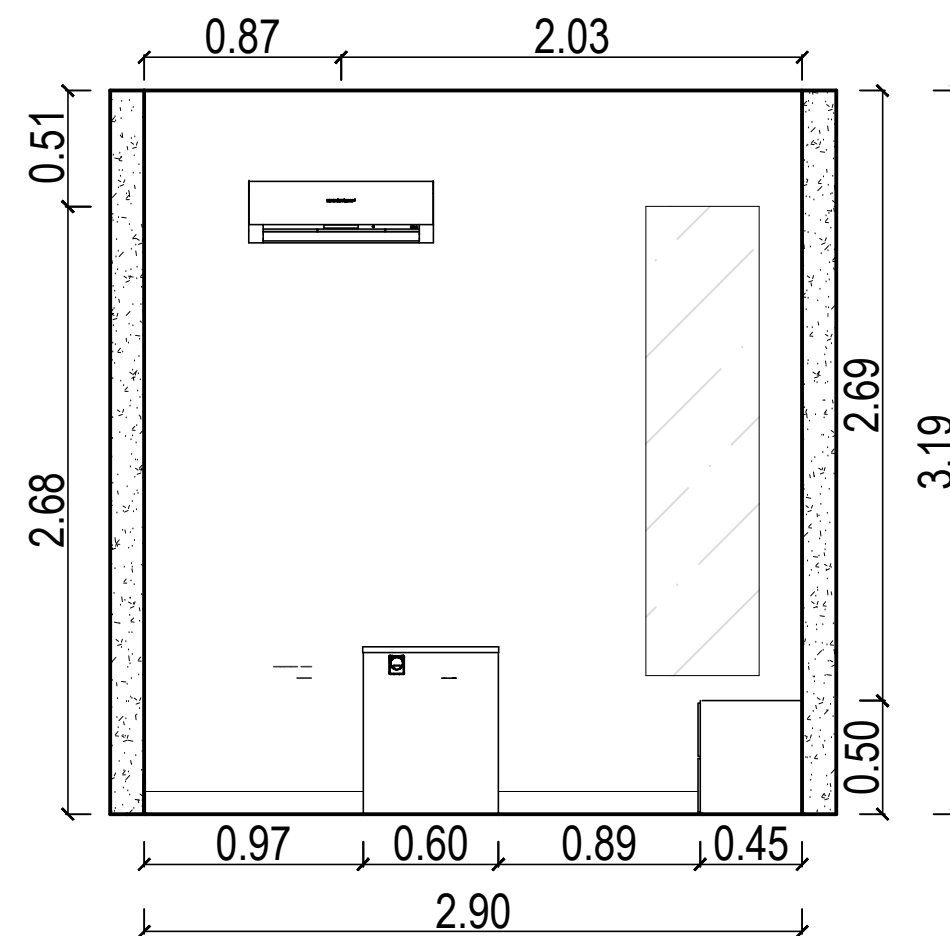

Vista V4 - Departamento Jurídico



Tinta Suvinil fosca - crômio

Tinta Suvinil fosca - Branco neve

MDF Berneck - Frassino almendra

MDF Berneck - metallic suede

MDF Berneck - metallic suede

Piso existente

*CONFERIR MEDIDAS NO LOCAL



PRANCHA: EXECUTIVO

CLIENTE: CÂMARA MUNICIPAL DE IRUPI

ENDEREÇO: RUA LAURENTINA MIRANDA LEAL Nº 202, CENTRO - IRUPI-ES

RESPONSÁVEL TÉCNICO: SABRINA OLIVEIRA

DATA: AGOSTO/2023

REVISÃO:

28 99902-0286
realizzap@gmail.com

62
62/92



CONTROLADORIA INTERNA



PRANCHA: EXECUTIVO

CLIENTE: CÂMARA MUNICIPAL DE IRUPI

ENDEREÇO: RUA LAURENTINA MIRANDA LEAL Nº 202, CENTRO - IRUPI-ES

RESPONSÁVEL TÉCNICO: SABRINA OLIVEIRA

DATA: AGOSTO/2023

REVISÃO:

28 99902-0286
realizzap@gmail.com

63
63/92

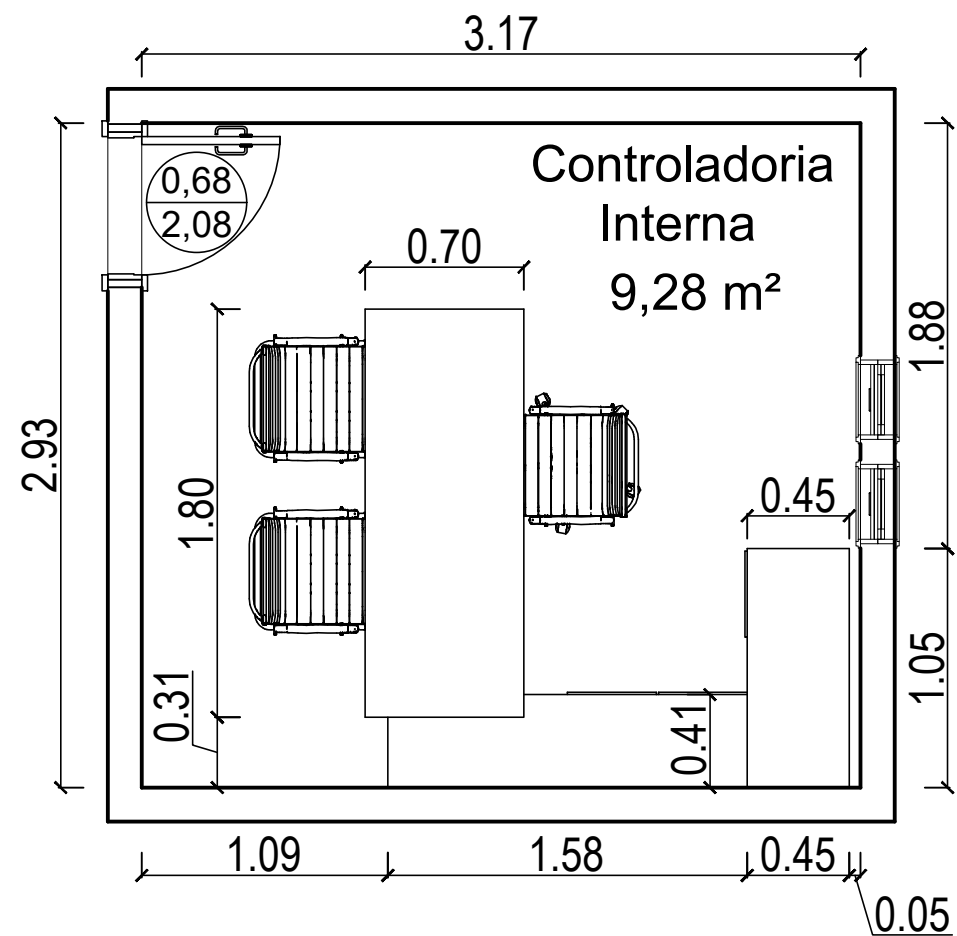

PLANTA BAIXA CONTROLADORIA INTERNA

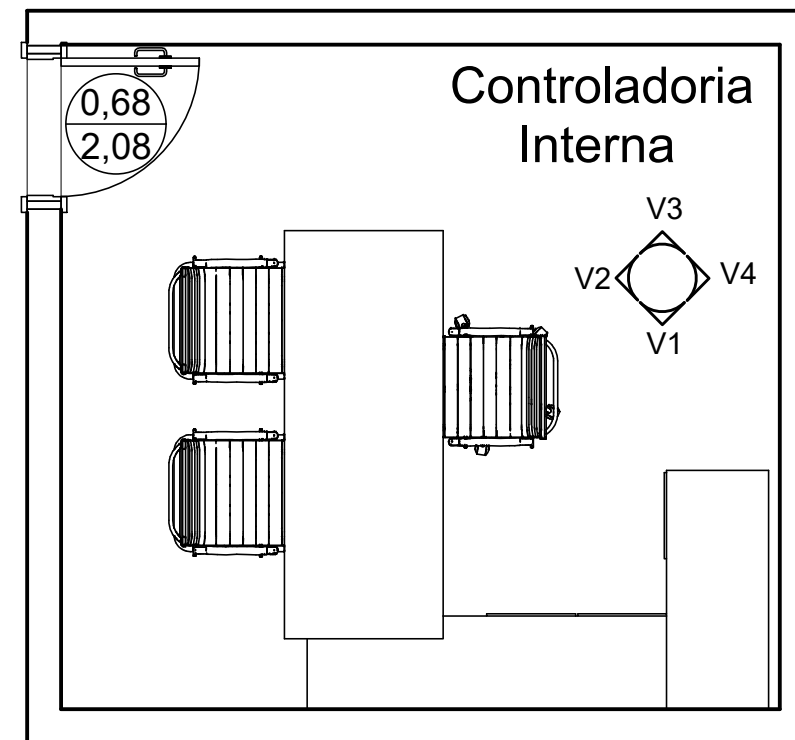

PLANTA CHAVE CONTROLADORIA INTERNA

*CONFERIR MEDIDAS NO LOCAL



PRANCHA: PLANTA BAIXA E PLANTA CHAVE

28 99902-0286
realizzap@gmail.com

CLIENTE: CÂMARA MUNICIPAL DE IRUPI

ENDEREÇO: RUA LAURENTINA MIRANDA LEAL Nº 202, CENTRO - IRUPI-ES

RESPONSÁVEL TÉCNICO: SABRINA OLIVEIRA

DATA: AGOSTO/2023 REVISÃO:

64
64/92

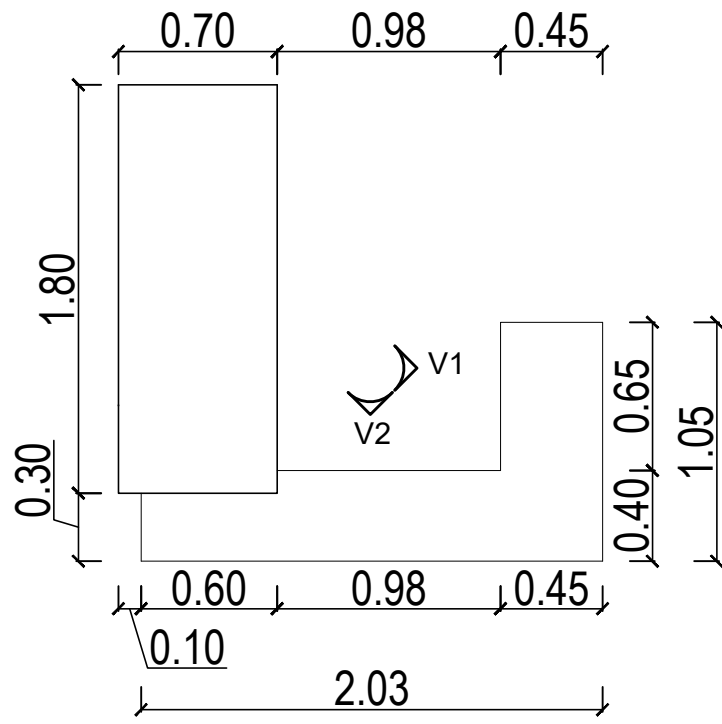

Vista superior mesa

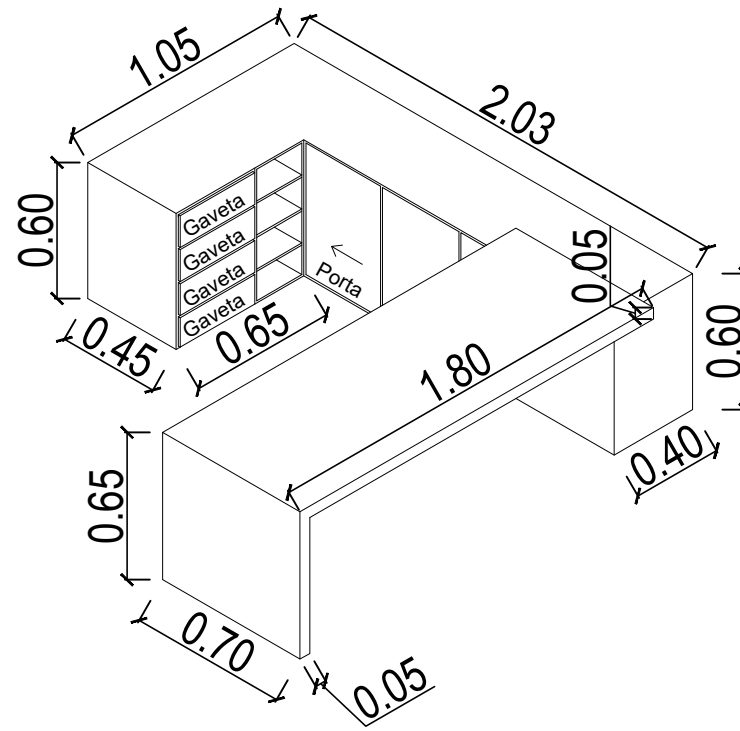

Perspectiva mesa

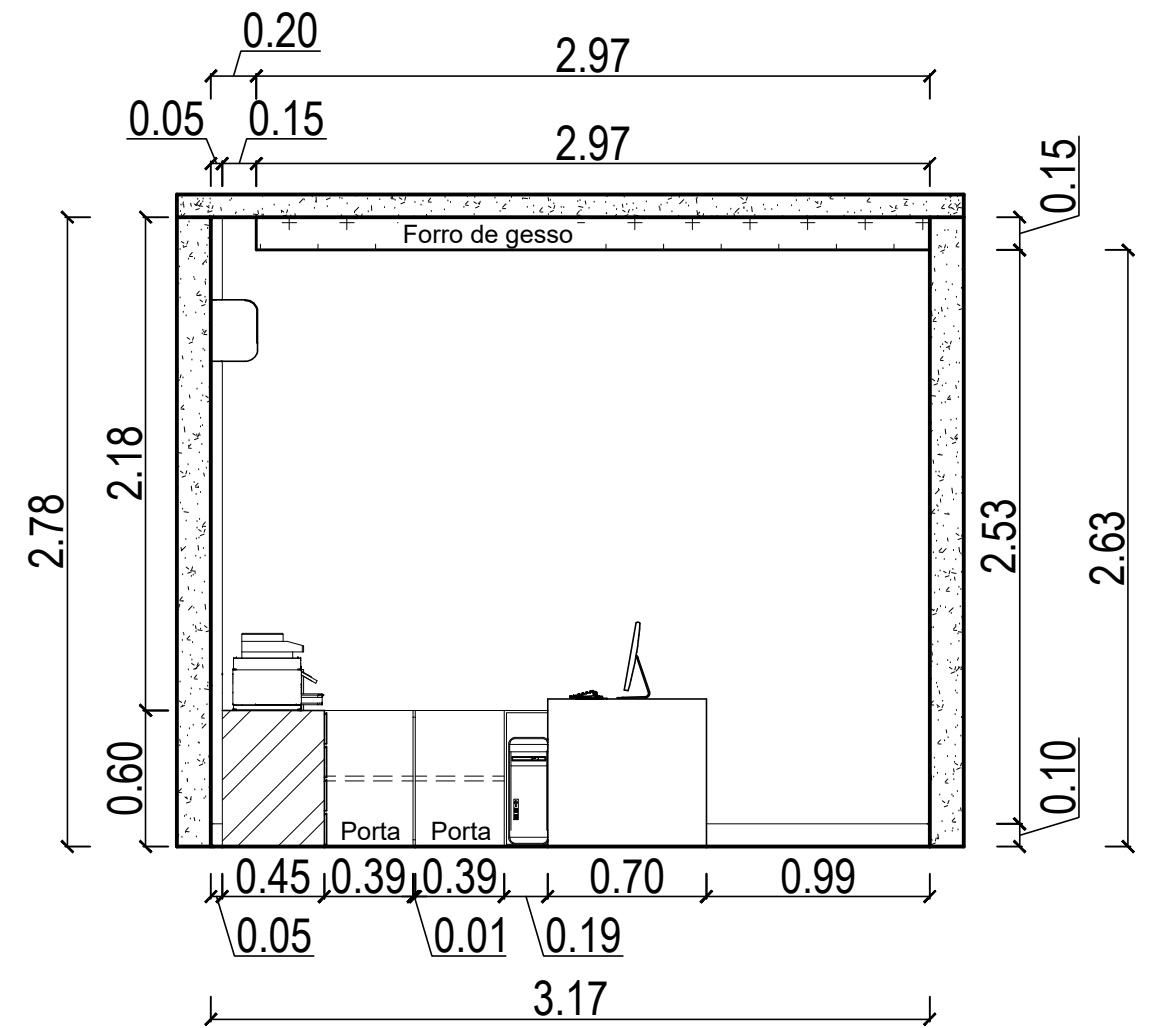

Vista V1 - Controladoria interna

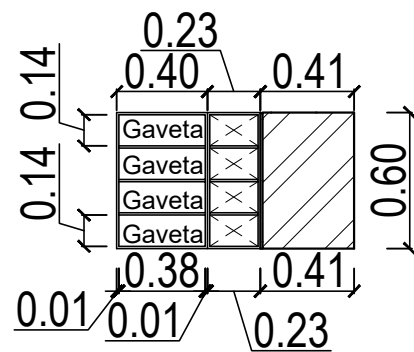

Vista V1 mesa

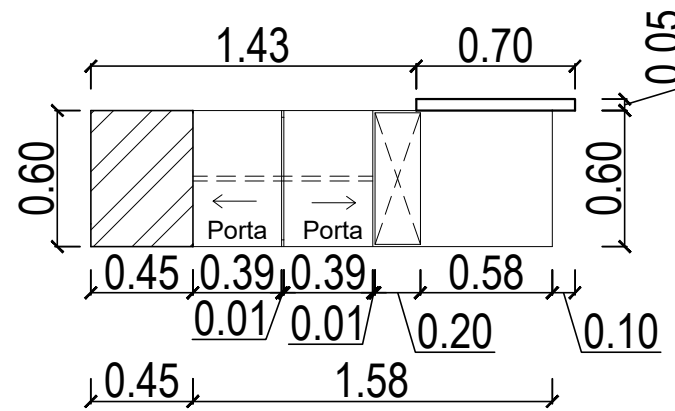

Vista V2 mesa

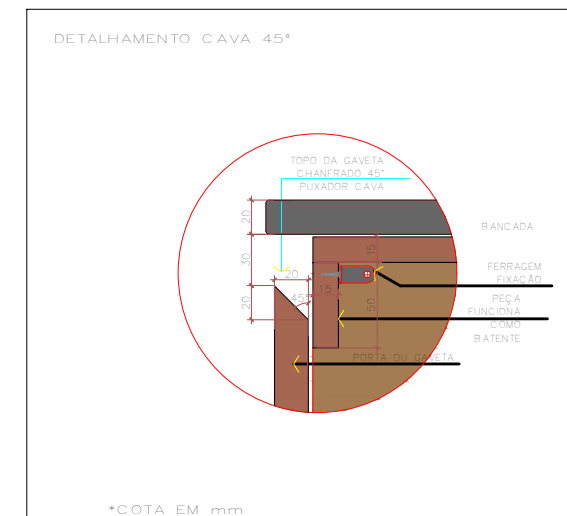

Detalhamento puxador em cava

*CONFERIR MEDIDAS NO LOCAL



PRANCHA: EXECUTIVO

CLIENTE: CÂMARA MUNICIPAL DE IRUPI

ENDEREÇO: RUA LAURENTINA MIRANDA LEAL Nº 202, CENTRO - IRUPI-ES

RESPONSÁVEL TÉCNICO: SABRINA OLIVEIRA

DATA: AGOSTO/2023

REVISÃO:

28 99902-0286
realizzap@gmail.com

65
65/92



Tinta Suvinil fosca - crômio

MDF Berneck - metallic suede

MDF Berneck - Frassino almendra

*CONFERIR MEDIDAS NO LOCAL



PRANCHA: EXECUTIVO

CLIENTE: CÂMARA MUNICIPAL DE IRUPI

ENDEREÇO: RUA LAURENTINA MIRANDA LEAL Nº 202, CENTRO - IRUPI-ES

RESPONSÁVEL TÉCNICO: SABRINA OLIVEIRA

DATA: AGOSTO/2023 REVISÃO:

28 99902-0286
realizzap@gmail.com

66
66/92

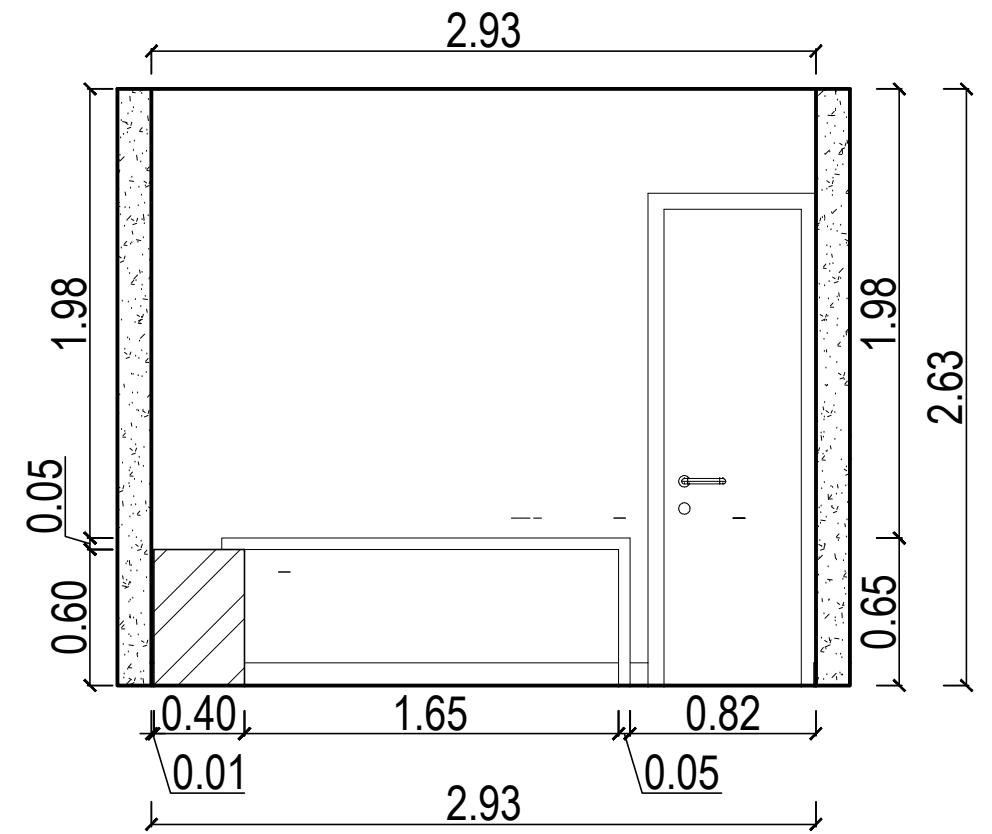

Vista V2 - Controladoria interna



Tinta Suvinil fosca - crômio

MDF Berneck - Frassino almendra

MDF Berneck - metallic suede

*CONFERIR MEDIDAS NO LOCAL



PRANCHA: EXECUTIVO

CLIENTE: CÂMARA MUNICIPAL DE IRUPI

ENDEREÇO: RUA LAURENTINA MIRANDA LEAL Nº 202, CENTRO - IRUPI-ES

RESPONSÁVEL TÉCNICO: SABRINA OLIVEIRA

DATA: AGOSTO/2023

REVISÃO:

28 99902-0286
realizzap@gmail.com

67
67/92

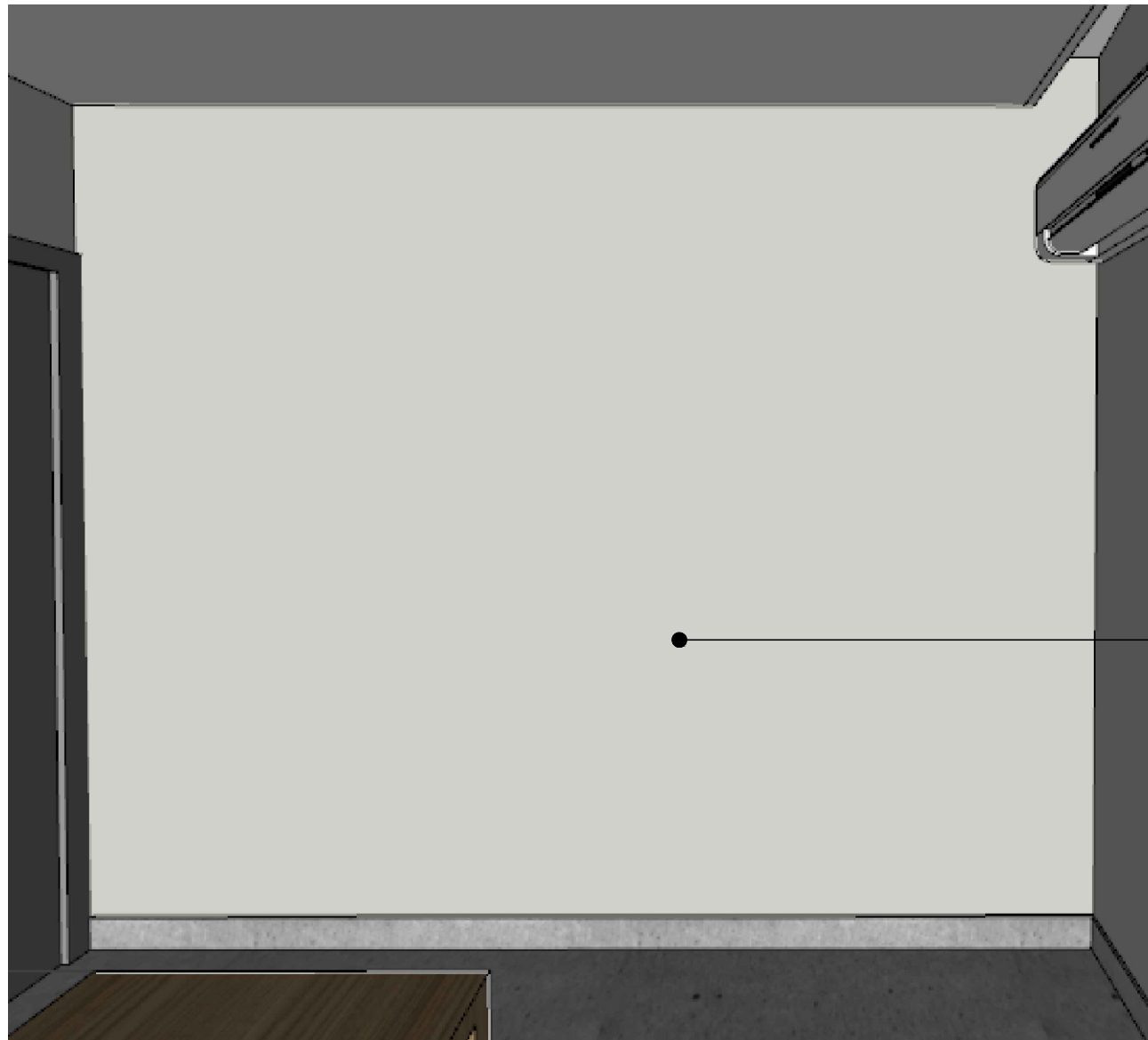

Tinta Suvinil fosca - crômio

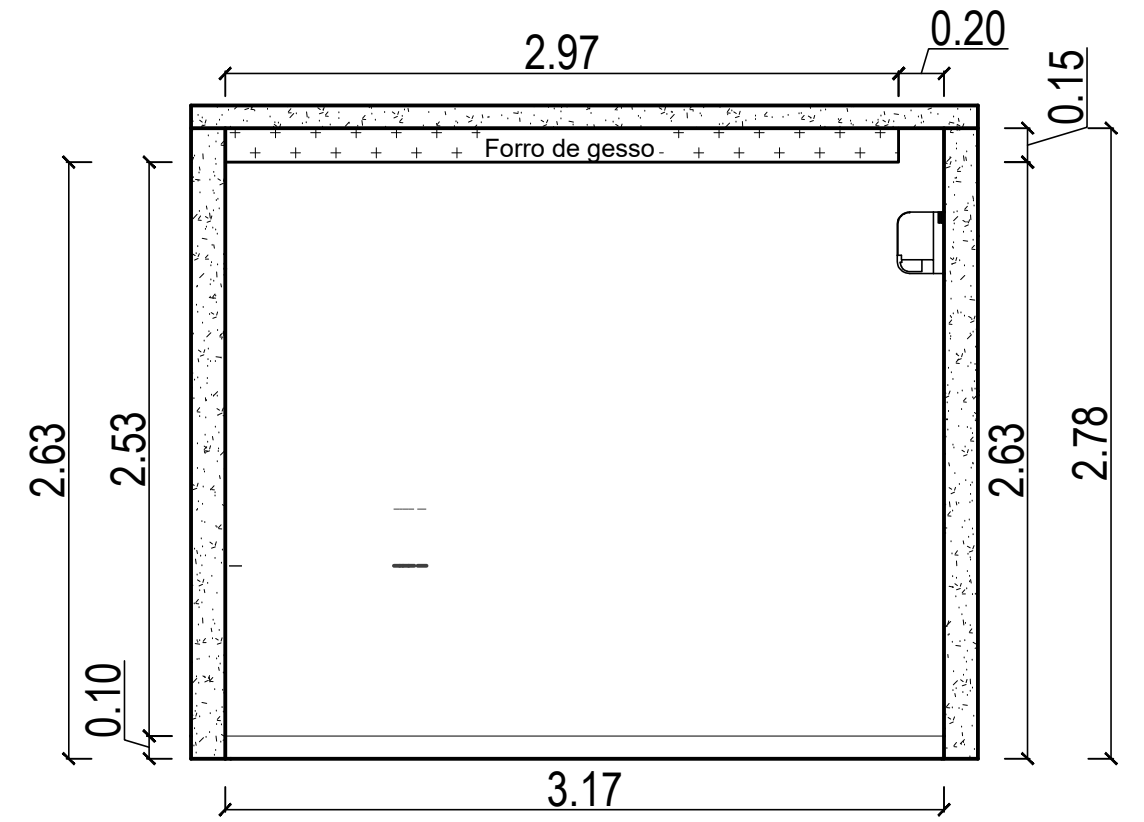

Vista V3 - Controladoria interna

*CONFERIR MEDIDAS NO LOCAL



PRANCHA: EXECUTIVO

CLIENTE: CÂMARA MUNICIPAL DE IRUPI

ENDEREÇO: RUA LAURENTINA MIRANDA LEAL Nº 202, CENTRO - IRUPI-ES

RESPONSÁVEL TÉCNICO: SABRINA OLIVEIRA

DATA: AGOSTO/2023

REVISÃO:

28 99902-0286
realizzap@gmail.com

68
68/92

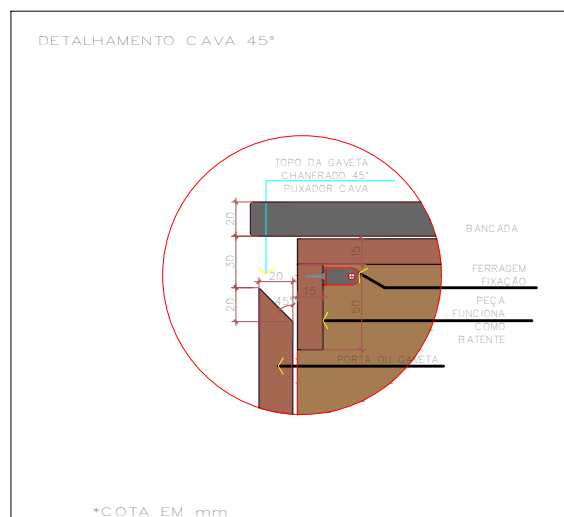

Detalhamento puxador em cava

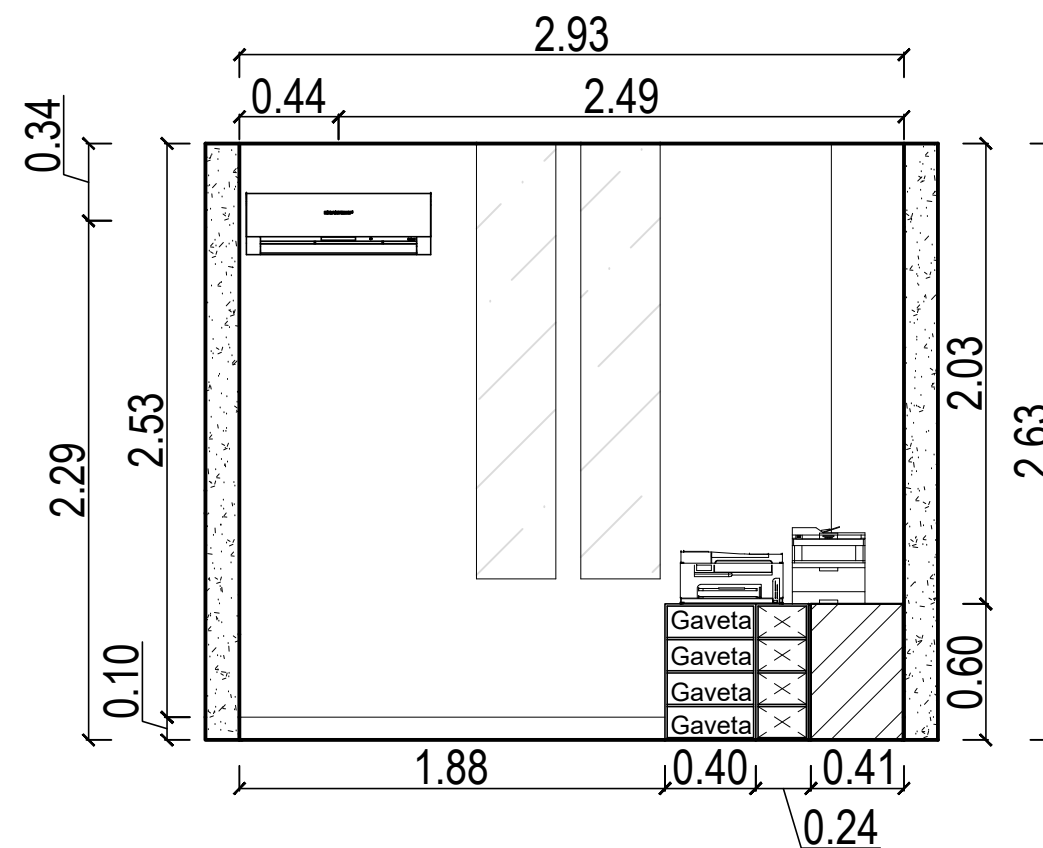

Vista V4 - Controladoria interna



Tinta Suvinil fosca - crômio

Tinta Suvinil fosca - crômio

*CONFERIR MEDIDAS NO LOCAL



PRANCHA: EXECUTIVO

CLIENTE: CÂMARA MUNICIPAL DE IRUPI

ENDEREÇO: RUA LAURENTINA MIRANDA LEAL Nº 202, CENTRO - IRUPI-ES

RESPONSÁVEL TÉCNICO: SABRINA OLIVEIRA

DATA: AGOSTO/2023

REVISÃO:

28 99902-0286
realizzap@gmail.com

69
69/92



BANHEIROS



PRANCHA: EXECUTIVO

CLIENTE: CÂMARA MUNICIPAL DE IRUPI

ENDEREÇO: RUA LAURENTINA MIRANDA LEAL Nº 202, CENTRO - IRUPI-ES

RESPONSÁVEL TÉCNICO: SABRINA OLIVEIRA

DATA: AGOSTO/2023

REVISÃO:

28 99902-0286
realizzap@gmail.com

70
70/92

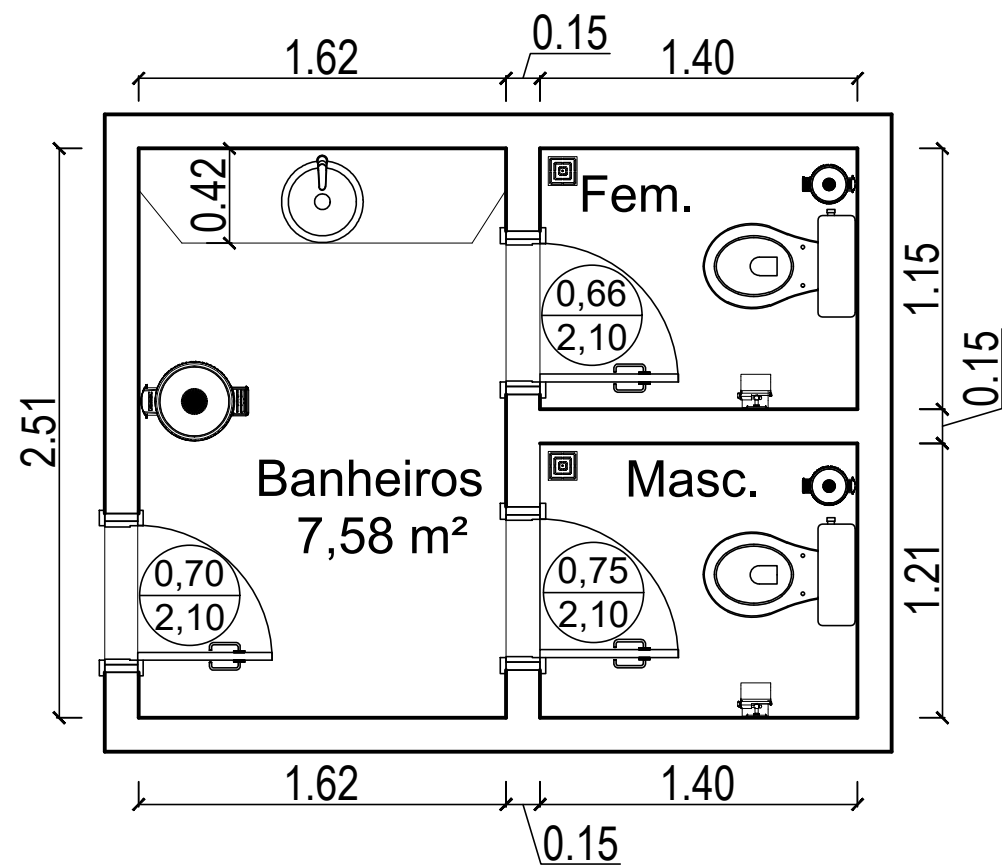

PLANTA BAIXA BANHEIROS

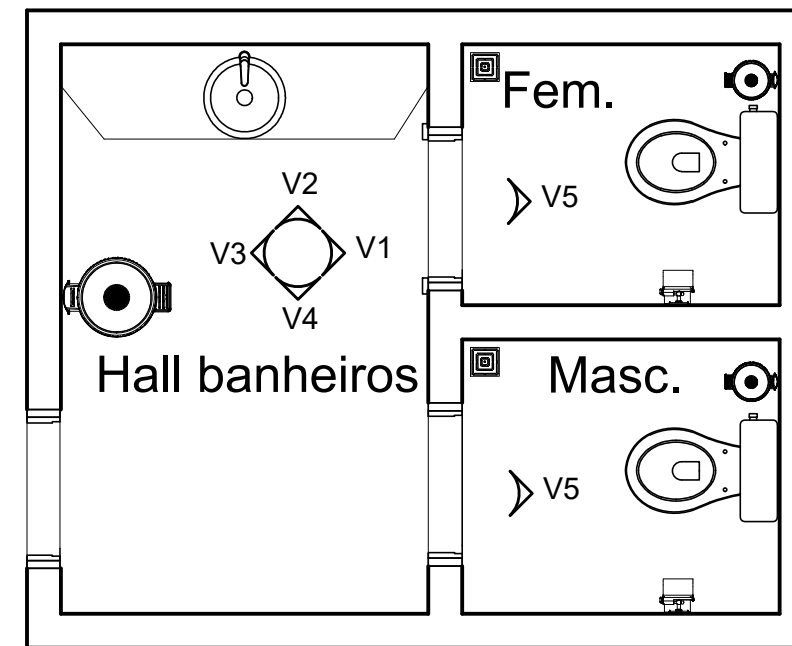

PLANTA CHAVE BANHEIROS

*CONFERIR MEDIDAS NO LOCAL



PRANCHA: PLANTA BAIXA E PLANTA CHAVE

28 99902-0286
realizzap@gmail.com

CLIENTE: CÂMARA MUNICIPAL DE IRUPI

ENDEREÇO: RUA LAURENTINA MIRANDA LEAL Nº 202, CENTRO - IRUPI-ES

RESPONSÁVEL TÉCNICO: SABRINA OLIVEIRA

DATA: AGOSTO/2023

REVISÃO:

71
71/92

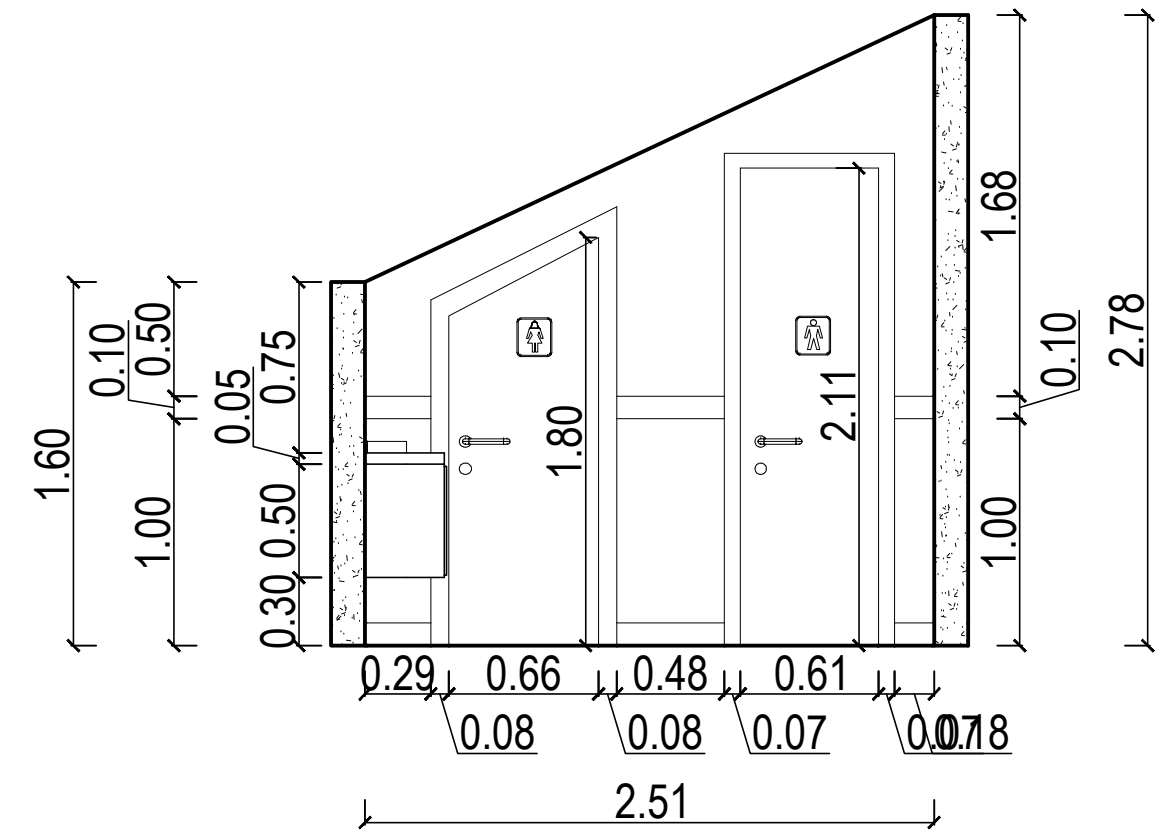

Vista V1 - Hall banheiros



Tinta Suvinil fosca - crômio

Granito branco itaunas

Porcelanato Biancogres - New york
grigio touch 120x120

Granito branco itaunas

Porcelanato Biancogres - New york
grigio touch 120x120

*CONFERIR MEDIDAS NO LOCAL



PRANCHA: EXECUTIVO

CLIENTE: CÂMARA MUNICIPAL DE IRUPI

ENDEREÇO: RUA LAURENTINA MIRANDA LEAL Nº 202, CENTRO - IRUPI-ES

RESPONSÁVEL TÉCNICO: SABRINA OLIVEIRA

DATA: AGOSTO/2023

REVISÃO:

28 99902-0286
realizzap@gmail.com

72
72/92

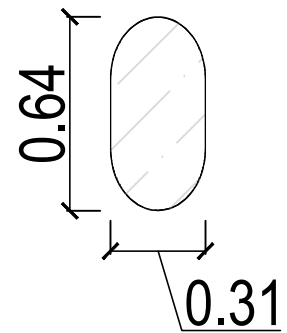

Detalhamento espelho

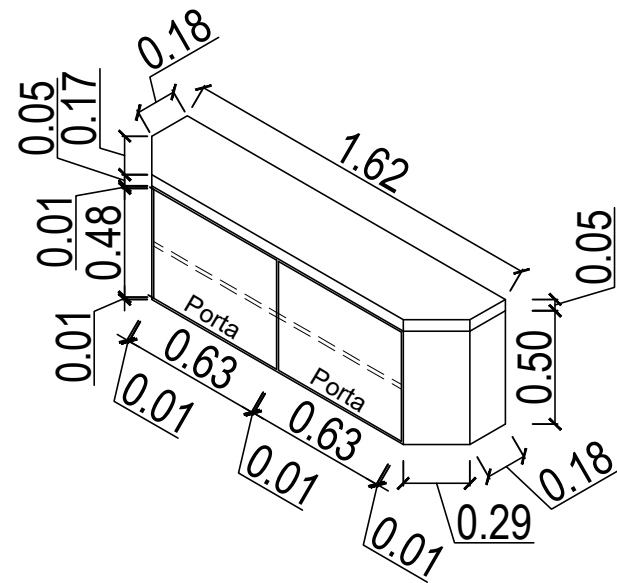

Perspectiva armário pia

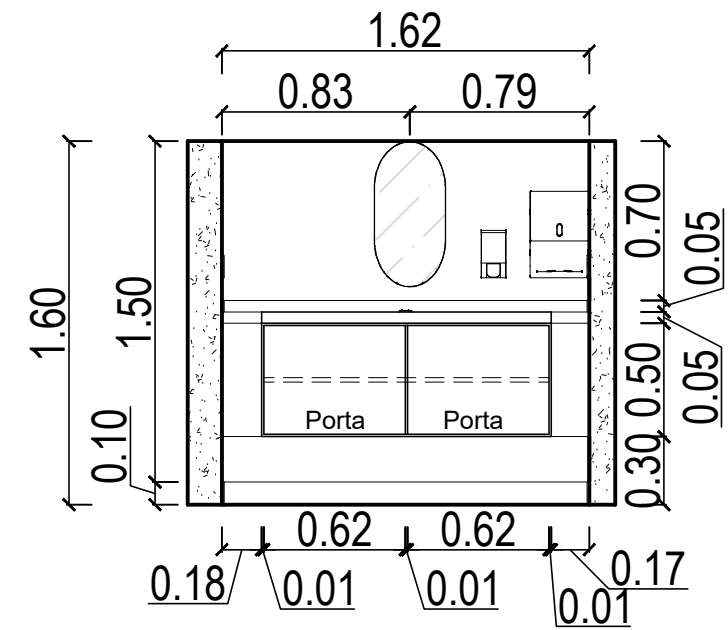

Vista V2 - Hall banheiros

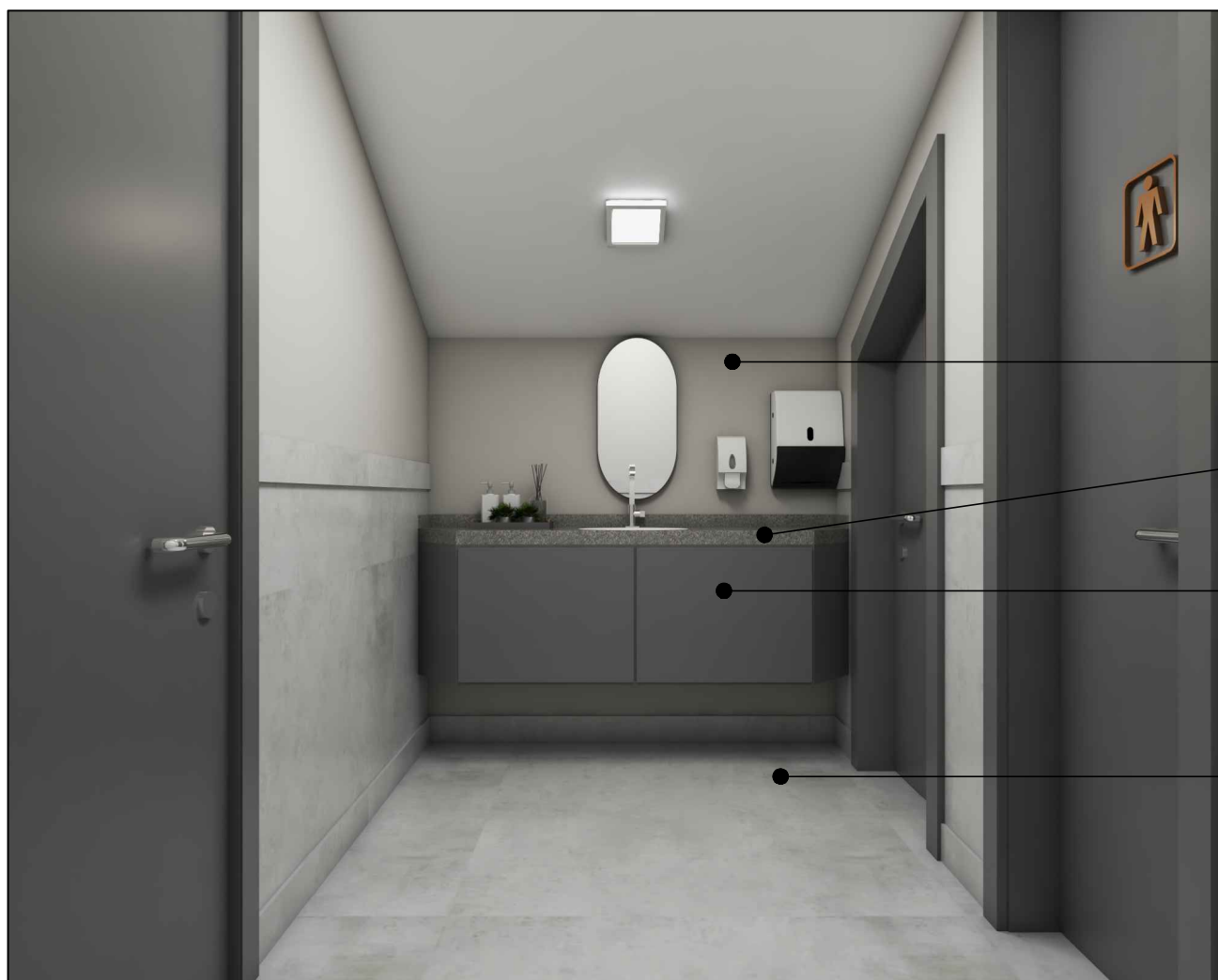

Tinta Suvinil fosca - crômio

Bancada existente

MDF Duratex - Grafite

Porcelanato Biancogres - New york
grigio touch 120x120

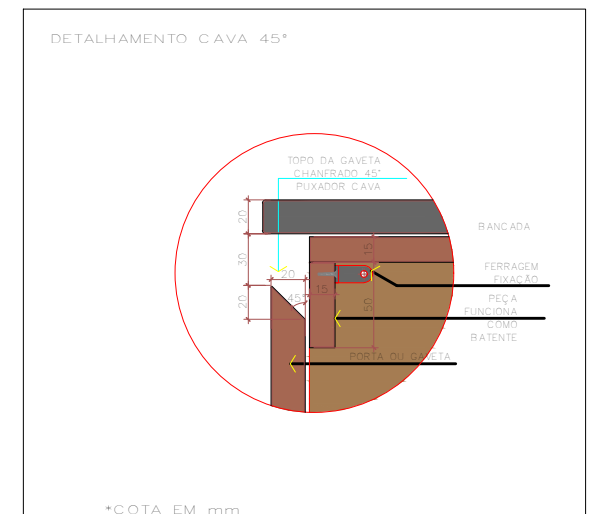

Detalhamento puxador em cava

*CONFERIR MEDIDAS NO LOCAL



PRANCHA: EXECUTIVO

CLIENTE: CÂMARA MUNICIPAL DE IRUPI

ENDEREÇO: RUA LAURENTINA MIRANDA LEAL Nº 202, CENTRO - IRUPI-ES

RESPONSÁVEL TÉCNICO: SABRINA OLIVEIRA

DATA: AGOSTO/2023

REVISÃO:

28 99902-0286
realizzap@gmail.com

73
73/92

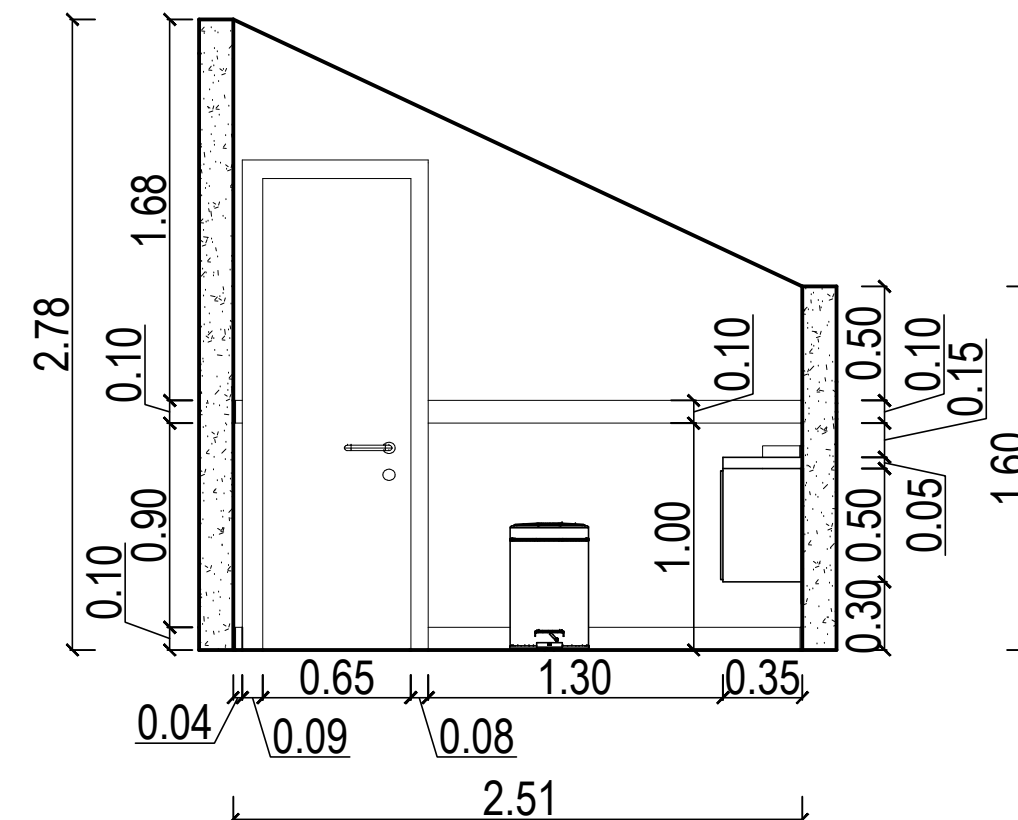

Tinta Suvinil fosca - crômio

Vista V3 - Hall banheiros

Granito branco itaunas

Porcelanato Biancogres - New york
grigio touch 120x120

Granito branco itaunas

Porcelanato Biancogres - New york
grigio touch 120x120

*CONFERIR MEDIDAS NO LOCAL



PRANCHA: EXECUTIVO

28 99902-0286
realizzap@gmail.com

CLIENTE: CÂMARA MUNICIPAL DE IRUPI

ENDEREÇO: RUA LAURENTINA MIRANDA LEAL Nº 202, CENTRO - IRUPI-ES

RESPONSÁVEL TÉCNICO: SABRINA OLIVEIRA

DATA: AGOSTO/2023

REVISÃO:



Tinta Suvinil fosca - crômio

Granito branco itaunas

Porcelanato Biancogres - New york
grigio touch 120x120

Granito branco itaunas

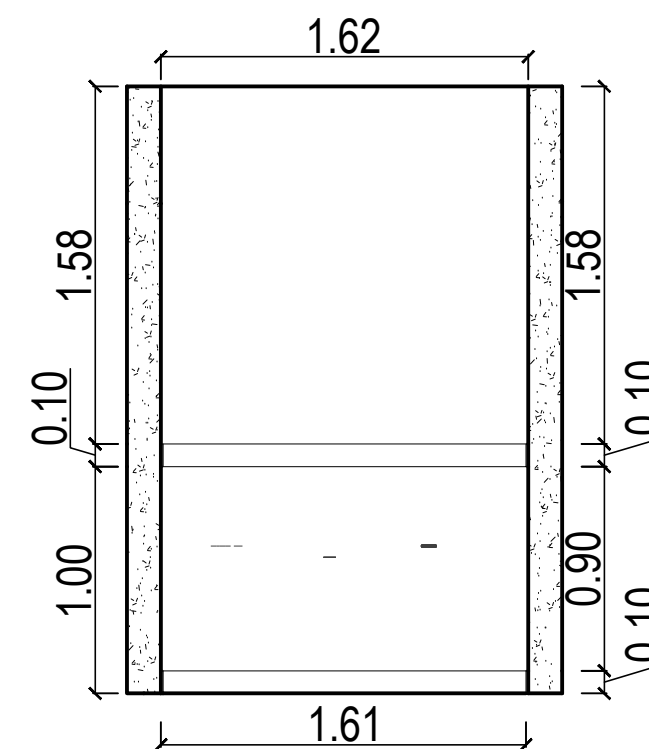

Vista V4 - Hall banheiros

*CONFERIR MEDIDAS NO LOCAL



PRANCHA: EXECUTIVO

CLIENTE: CÂMARA MUNICIPAL DE IRUPI

ENDEREÇO: RUA LAURENTINA MIRANDA LEAL Nº 202, CENTRO - IRUPI-ES

RESPONSÁVEL TÉCNICO: SABRINA OLIVEIRA

DATA: AGOSTO/2023

REVISÃO:

28 99902-0286
realizzap@gmail.com

75
75/92

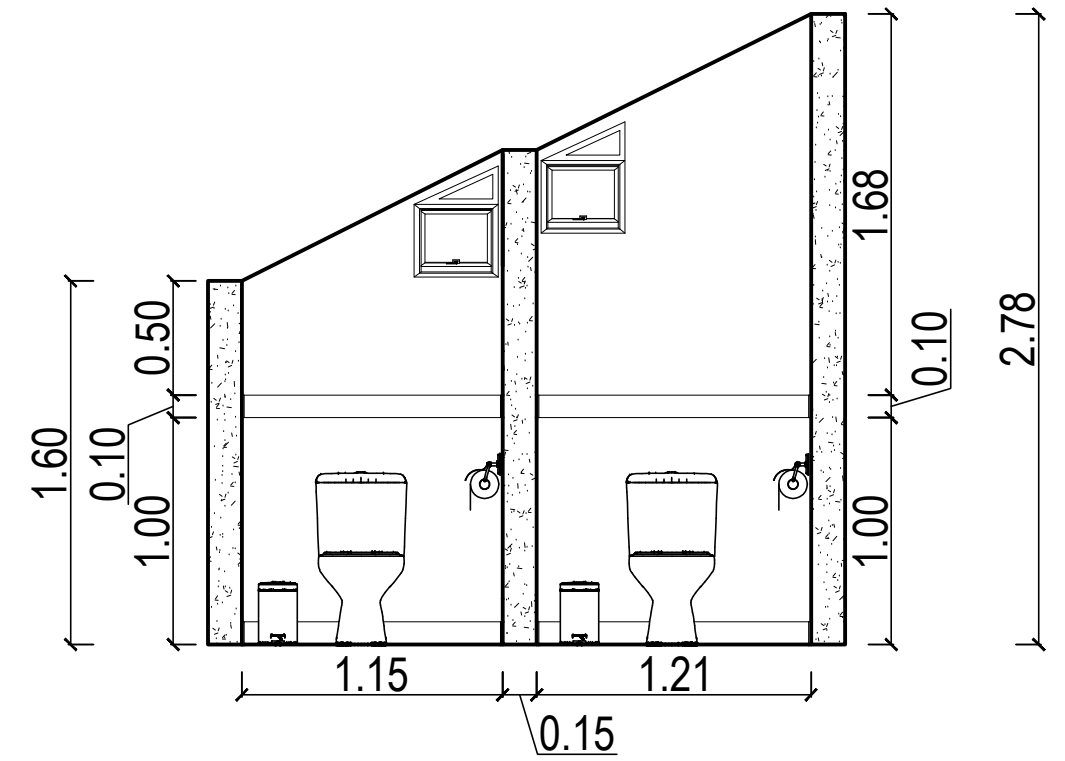

Vista V5 - banheiros

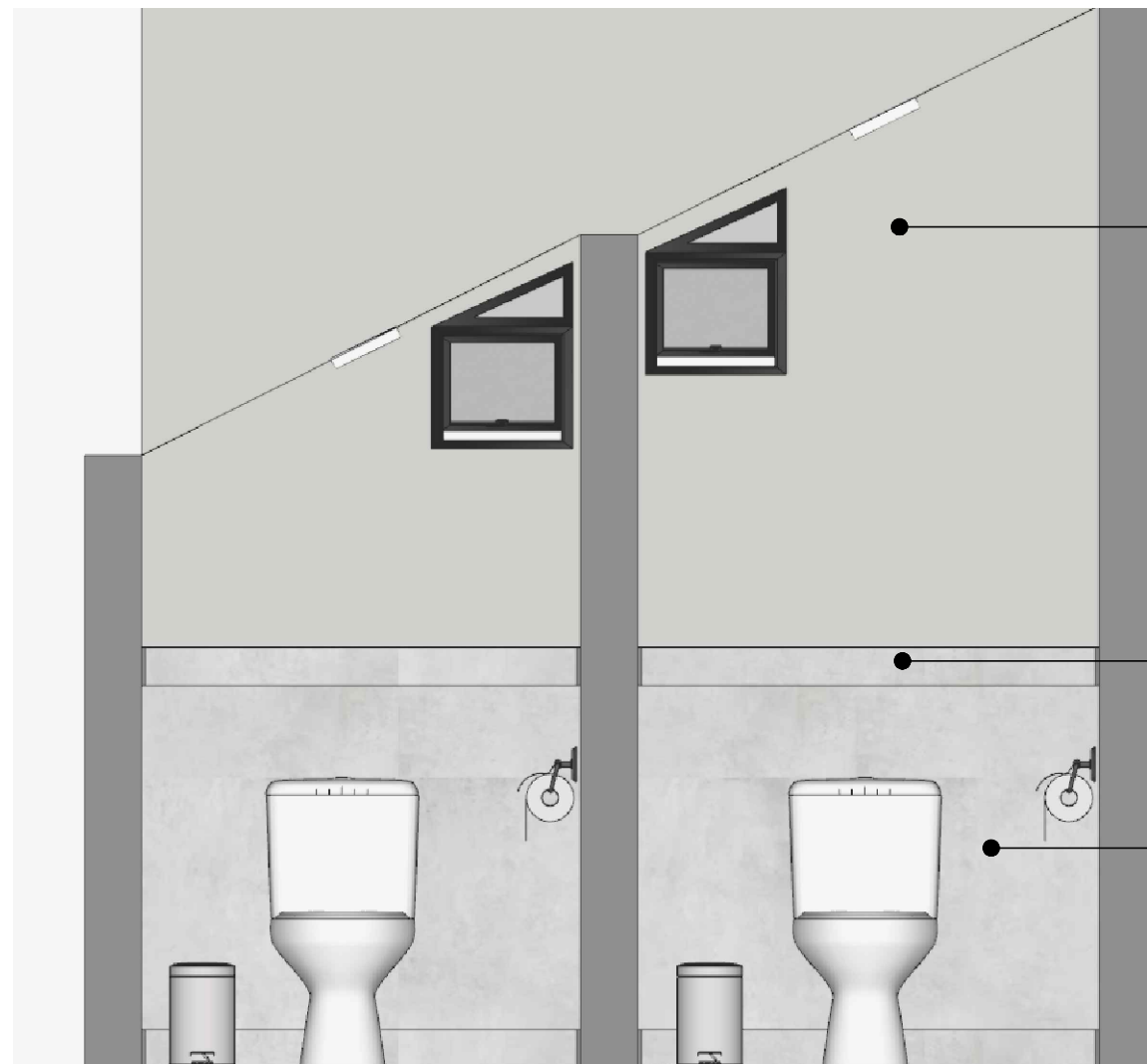

Tinta Suvinil fosca - crômio

Granito branco itaunas

Porcelanato Biancogres - New york
grigio touch 120x120

*CONFERIR MEDIDAS NO LOCAL



PRANCHA: EXECUTIVO

CLIENTE: CÂMARA MUNICIPAL DE IRUPI

ENDEREÇO: RUA LAURENTINA MIRANDA LEAL Nº 202, CENTRO - IRUPI-ES

RESPONSÁVEL TÉCNICO: SABRINA OLIVEIRA

DATA: AGOSTO/2023

REVISÃO:

28 99902-0286
realizzap@gmail.com

76
76/92

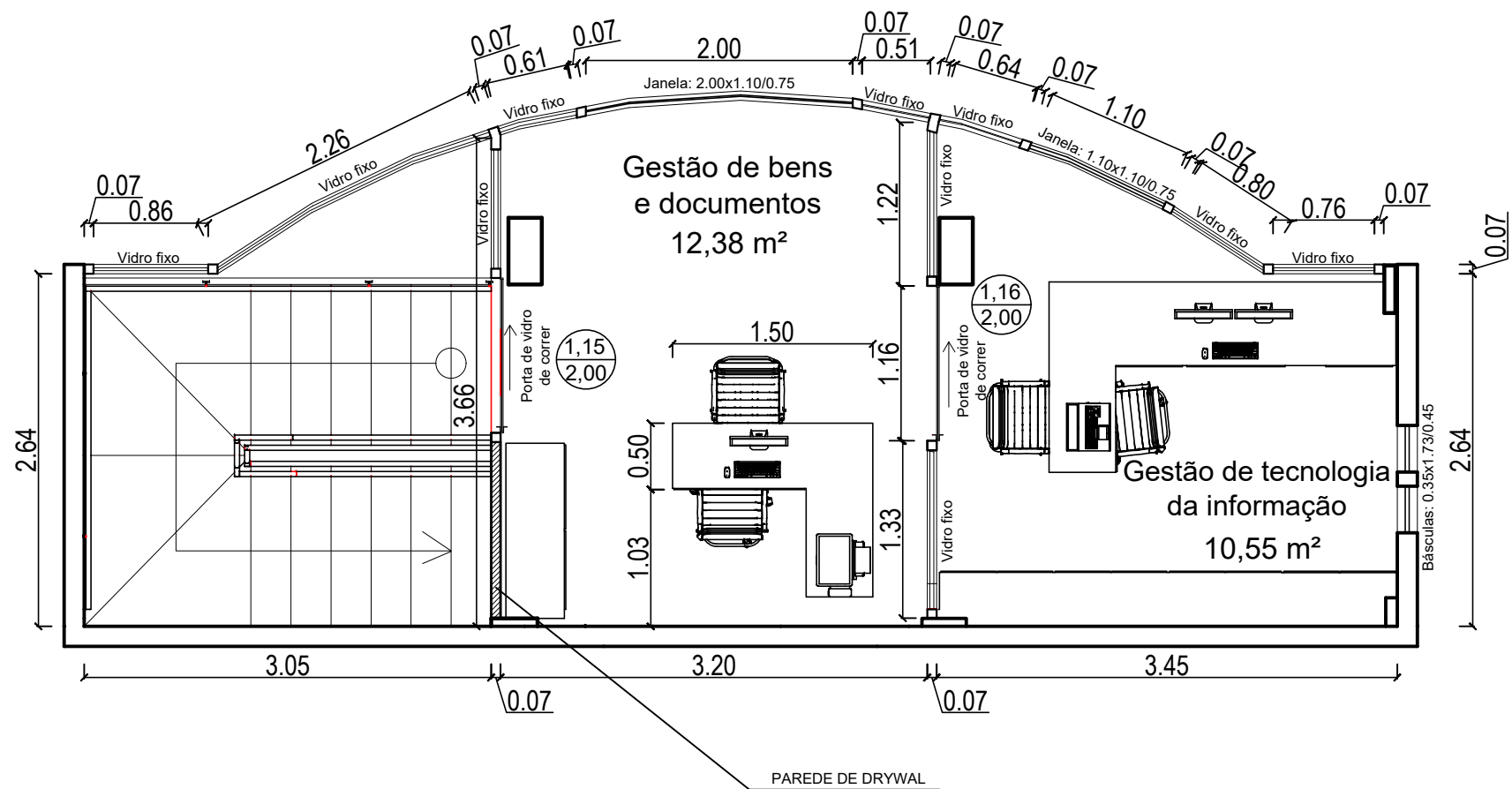

PLANTA BAIXA SALAS MEZANINO
ESCALA 1/50

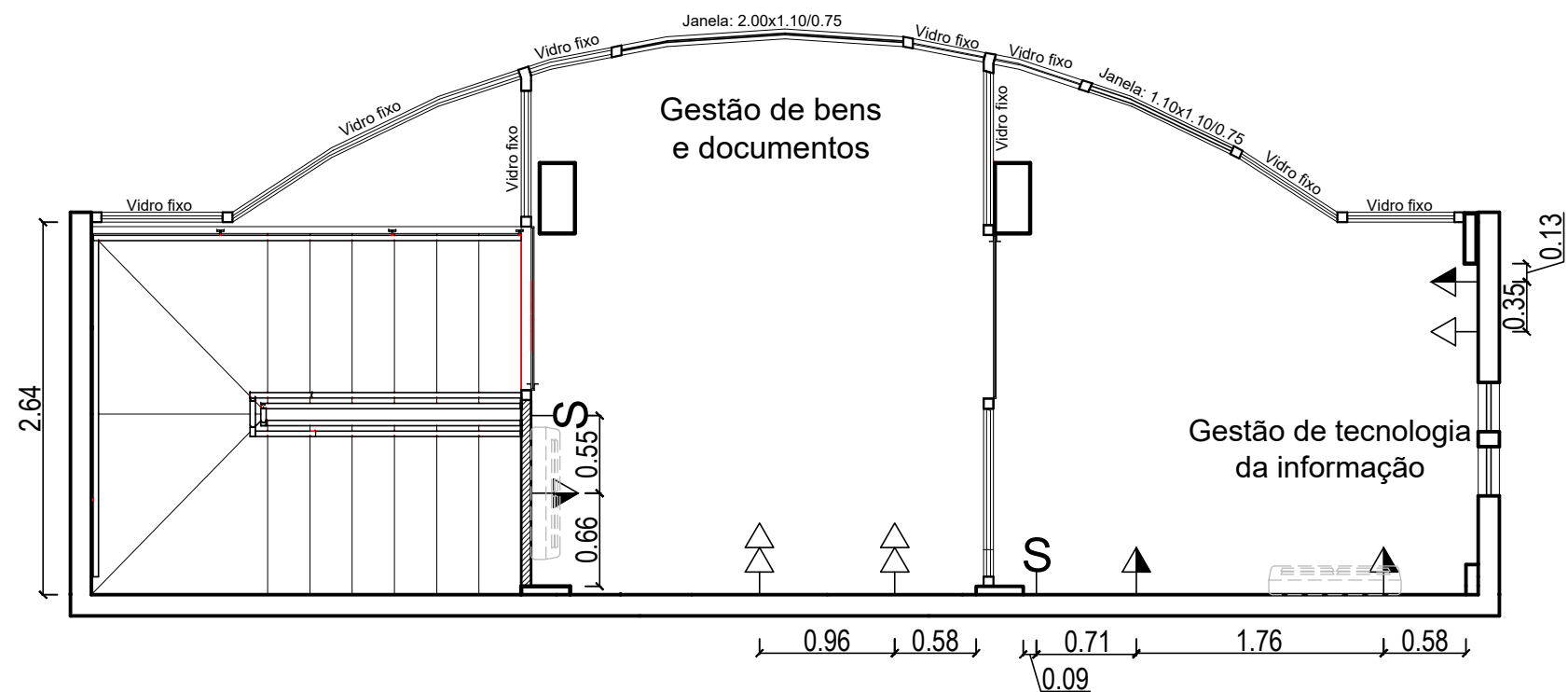

PLANTA DOS PONTOS ELÉTRICOS SALAS MEZANINO

LEGENDA

- TOMADA 3P padrão NBR 14306 h=0,30m DO PISO
- TOMADA 3P DUPLA padrão NBR 14306 h=0,30m DO PISO
- ▲ TOMADA 3P padrão NBR 14306 h=1,10m DO PISO
- S_{2,w} INTERRUPTOR DE 03 SECÇÕES SENDO 02 SECÇÕES SIMPLES E 01 SECÇÃO PARALELO h=1,10m DO PISO
- ☼ Ponto de Air-Split

OBS: Manter tomadas existentes e acrescentar de acordo com o projeto.



PRANCHA: PLANTA BAIXA DOS PONTOS ELÉTRICOS

CLIENTE: CÂMARA MUNICIPAL DE IRUPI

ENDEREÇO: RUA LAURENTINA MIRANDA LEAL Nº 202, CENTRO - IRUPI-ES

RESPONSÁVEL TÉCNICO: SABRINA OLIVEIRA

DATA: AGOSTO/2023

REVISÃO:

28 99902-0286
realizzap@gmail.com

78
78/92

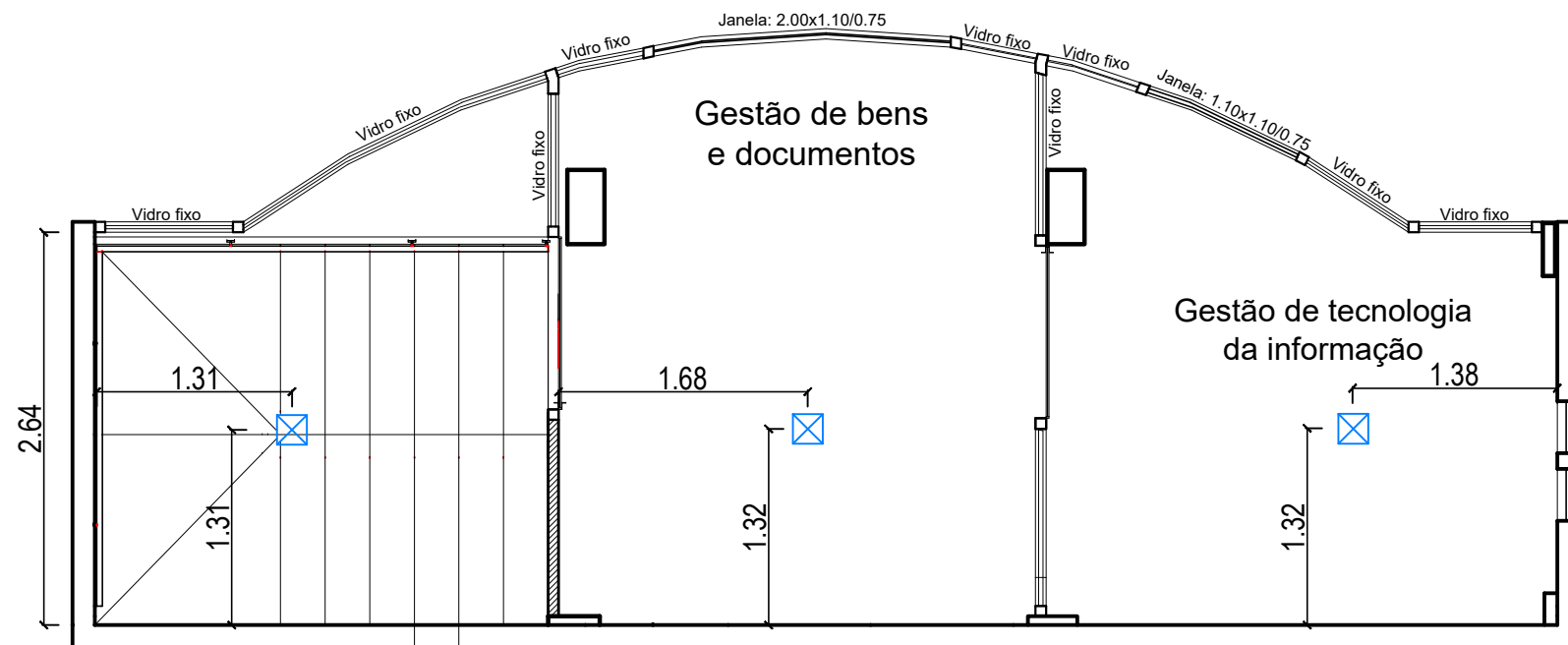

PLANTA DOS PONTOS DE ILUMINAÇÃO

LEGENDA

☒ PLAFOM A ESCOLHER

Obs.: Manter a iluminação do mezanino



PRANCHA: PLANTA DE ILUMINAÇÃO

CLIENTE: CÂMARA MUNICIPAL DE IRUPI

ENDEREÇO: RUA LAURENTINA MIRANDA LEAL Nº 202, CENTRO - IRUPI-ES

RESPONSÁVEL TÉCNICO: SABRINA OLIVEIRA

DATA: AGOSTO/2023

REVISÃO:

28 99902-0286
realizzap@gmail.com

79
79/92

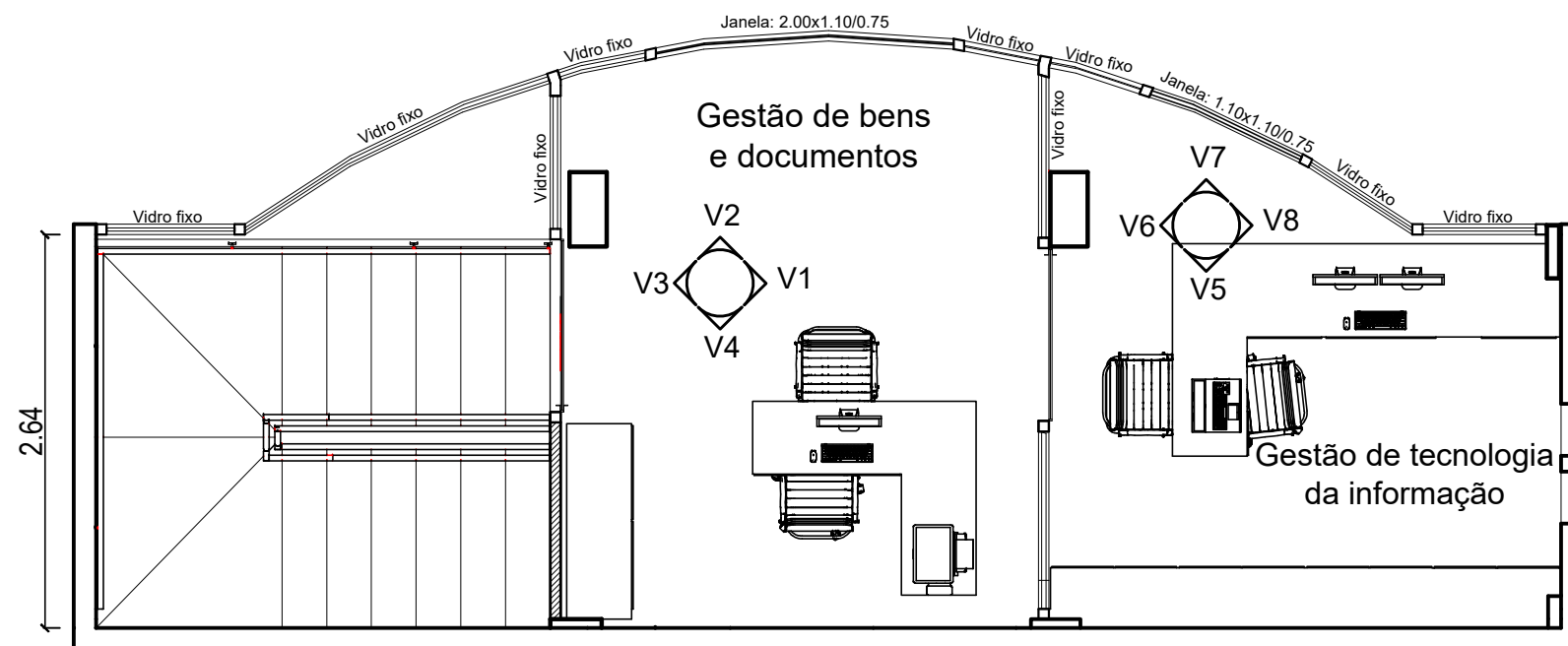

PLANTA CHAVE SALAS MEZANINO



PRANCHA: PLANTA CHAVE

CLIENTE: CÂMARA MUNICIPAL DE IRUPI

ENDEREÇO: RUA LAURENTINA MIRANDA LEAL Nº 202, CENTRO - IRUPI-ES

RESPONSÁVEL TÉCNICO: SABRINA OLIVEIRA

DATA: AGOSTO/2023

REVISÃO:

28 99902-0286
realizzap@gmail.com

80
80/92



GESTÃO DE BENS E DOCUMENTOS



PRANCHA: PLANTA CHAVE

CLIENTE: CÂMARA DE IRUPI

ENDEREÇO: RUA LAURENTINA MIRANDA LEAL Nº 202, CENTRO - IRUPI-ES

RESPONSÁVEL TÉCNICO: SABRINA OLIVEIRA

DATA: AGOSTO/2023

REVISÃO:

28 99902-0286
realizzap@gmail.com

81
81/92

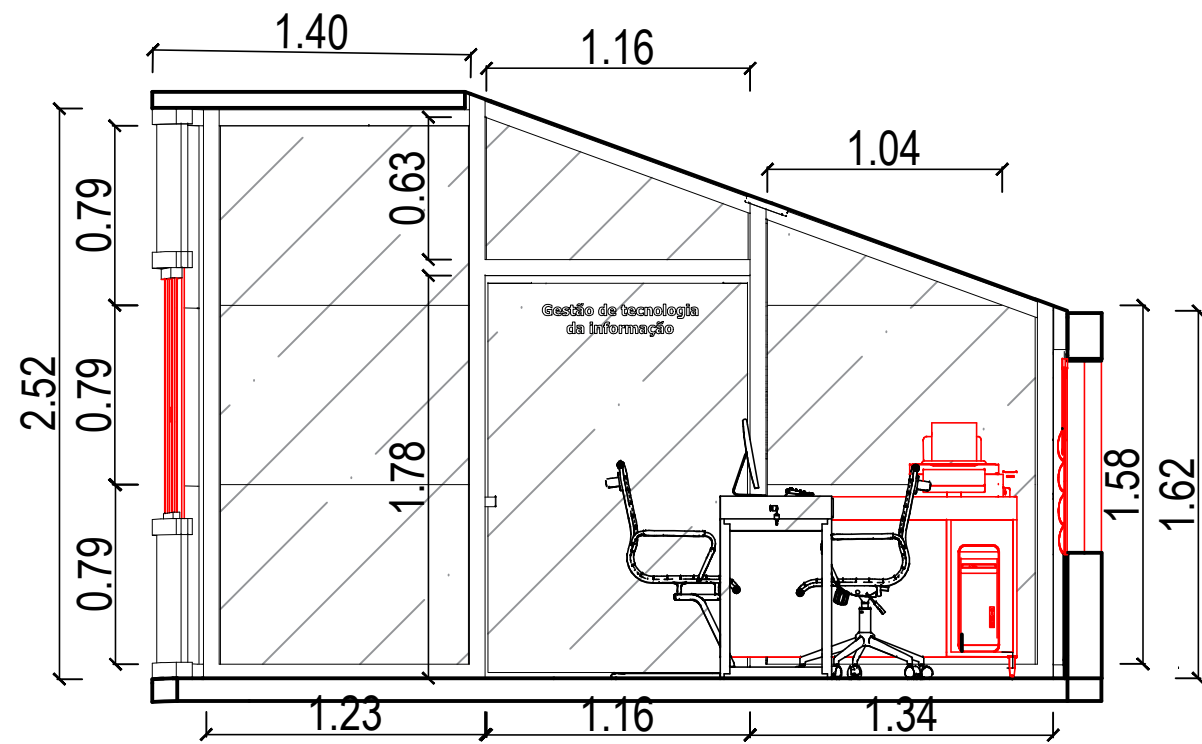

Vista 1

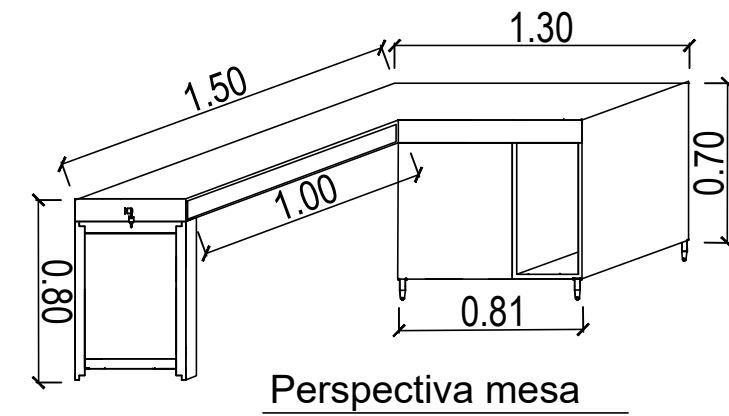
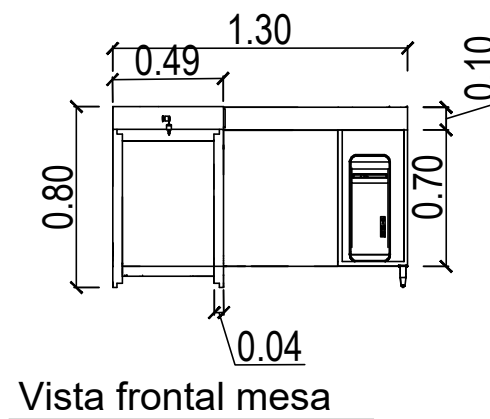

Tinta Suvinil Cromio

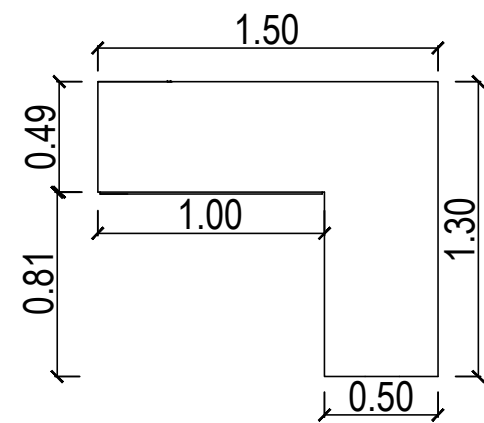

Vista superior mesa

Estrutura em alumínio cor preto

Vidro translúcido cinza

Frassino Almendra - Berneck

Couro preto - Fratini

Pés metálicos com pintura em tinta automotiva cor preto fosco

Piso existente



*CONFERIR MEDIDAS NO LOCAL



PRANCHA: EXECUTIVA SALA MEZANINO

CLIENTE: CÂMARA DE IRUPI

ENDEREÇO: RUA. LAURENTINA MIRANDA LEAL, 202, CENTRO IRUPI

RESPONSÁVEL TÉCNICO: SABRINA OLIVEIRA

DATA: Agosto/2023

REVISÃO:

28 99902-0286
realizzap@gmail.com

82
82/92

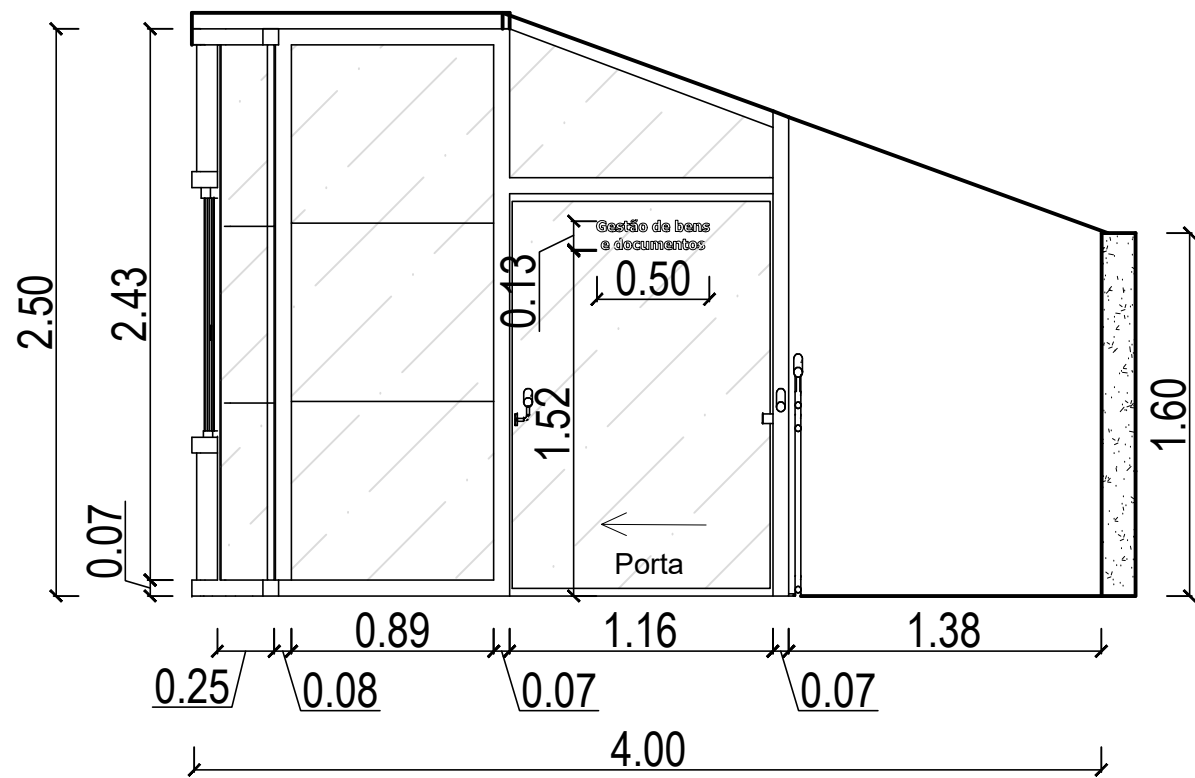

Vista V8 - Gestão da informação

Estrutura em alumínio cor preto

Vidro translúcido cinza

Frassino Almendra - Berneck

Couro preto - Fratini

Pés metálicos com pintura em tinta automotiva cor preto fosco

Piso existente

Tinta Suvinil Cromio

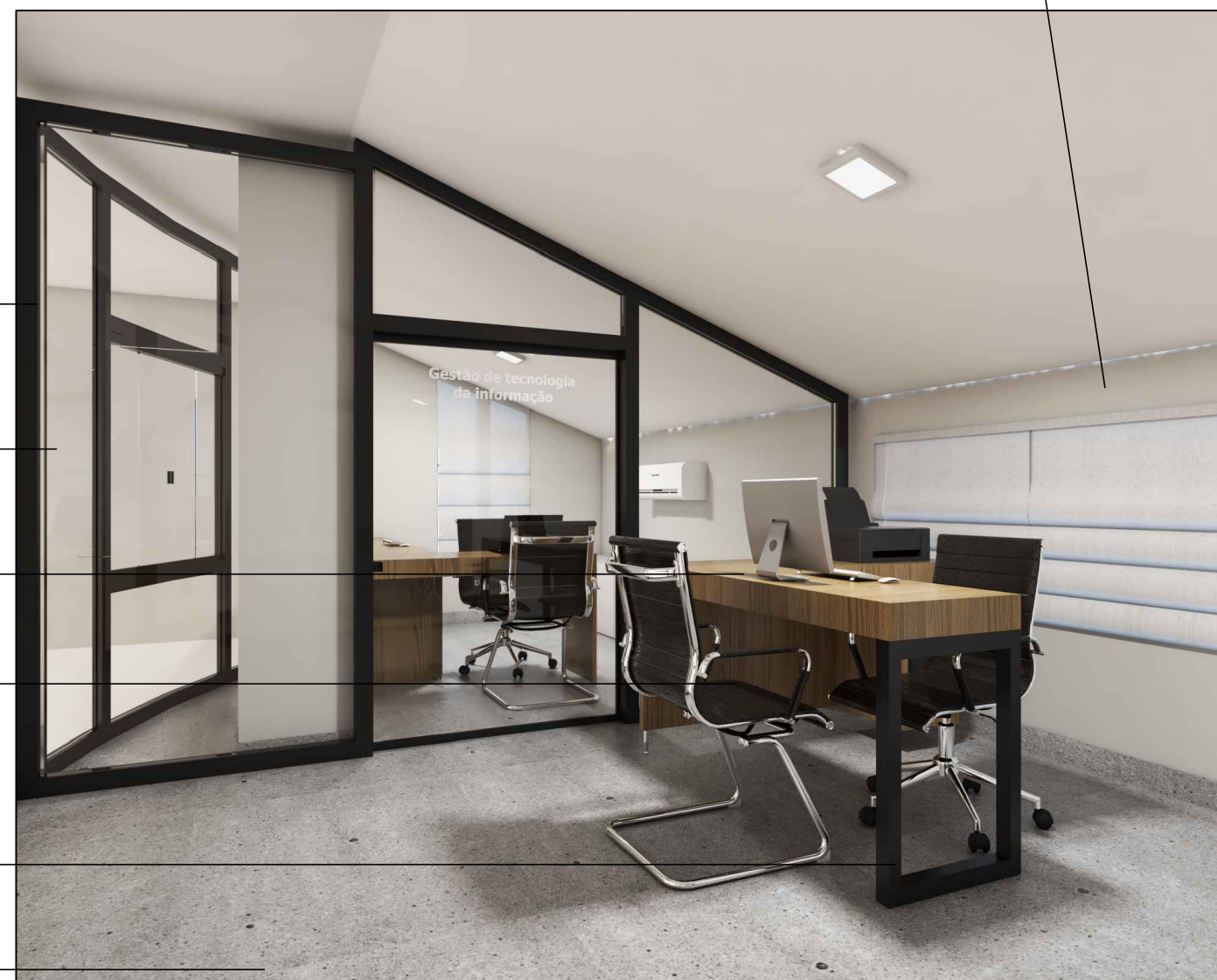

*CONFERIR MEDIDAS NO LOCAL



PRANCHA: EXECUTIVA SALA MEZANINO

CLIENTE: CÂMARA DE IRUPI

ENDEREÇO: RUA. LAURENTINA MIRANDA LEAL, 202, CENTRO IRUPI

RESPONSÁVEL TÉCNICO: SABRINA OLIVEIRA

DATA: Agosto/2023

REVISÃO:

28 99902-0286
realizzap@gmail.com

83
83/92

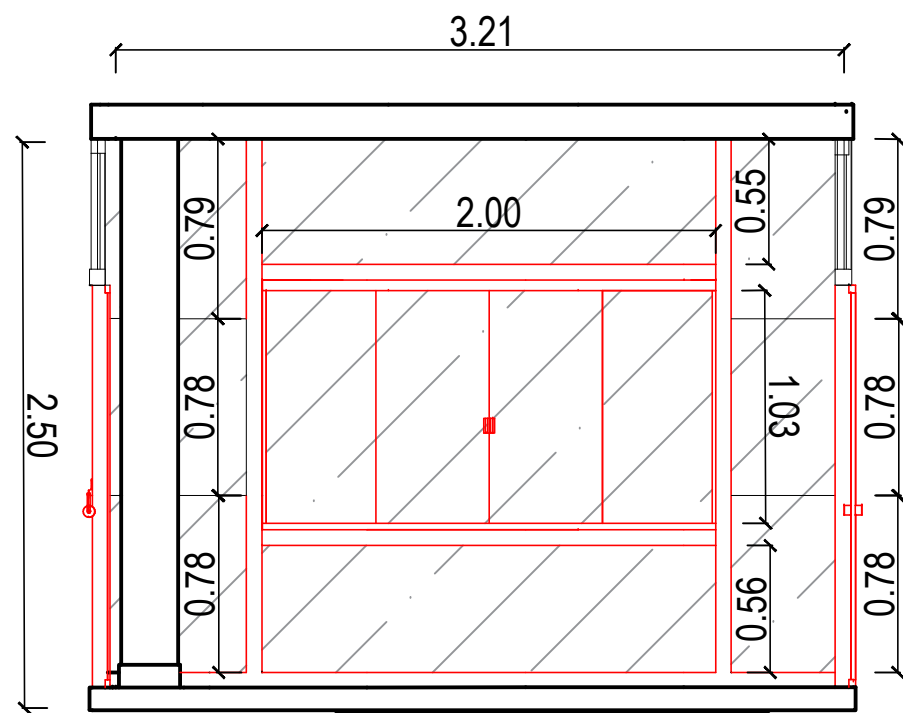

Vista 2

Estrutura em alumínio cor preto

Tinta Suvinil Cromio

Piso existente

Vidro translúcido cinza

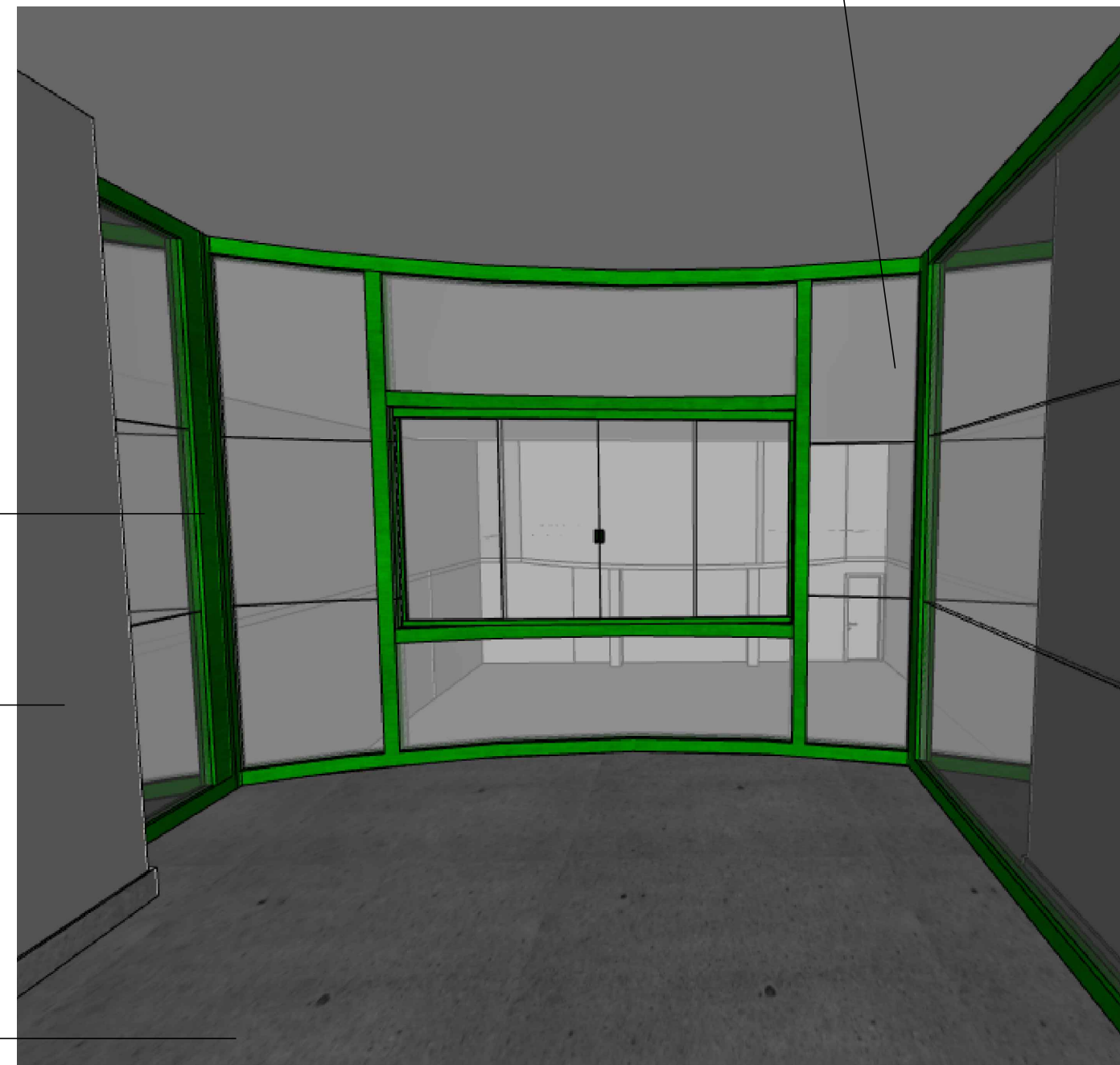

*CONFERIR MEDIDAS NO LOCAL



PRANCHA: EXECUTIVA SALA MEZANINO

CLIENTE: CÂMARA DE IRUPI

ENDEREÇO: RUA. LAURENTINA MIRANDA LEAL, 202, CENTRO IRUPI

RESPONSÁVEL TÉCNICO: SABRINA OLIVEIRA

DATA: Agosto/2023

REVISÃO:

28 99902-0286
realizzap@gmail.com

84
84/92

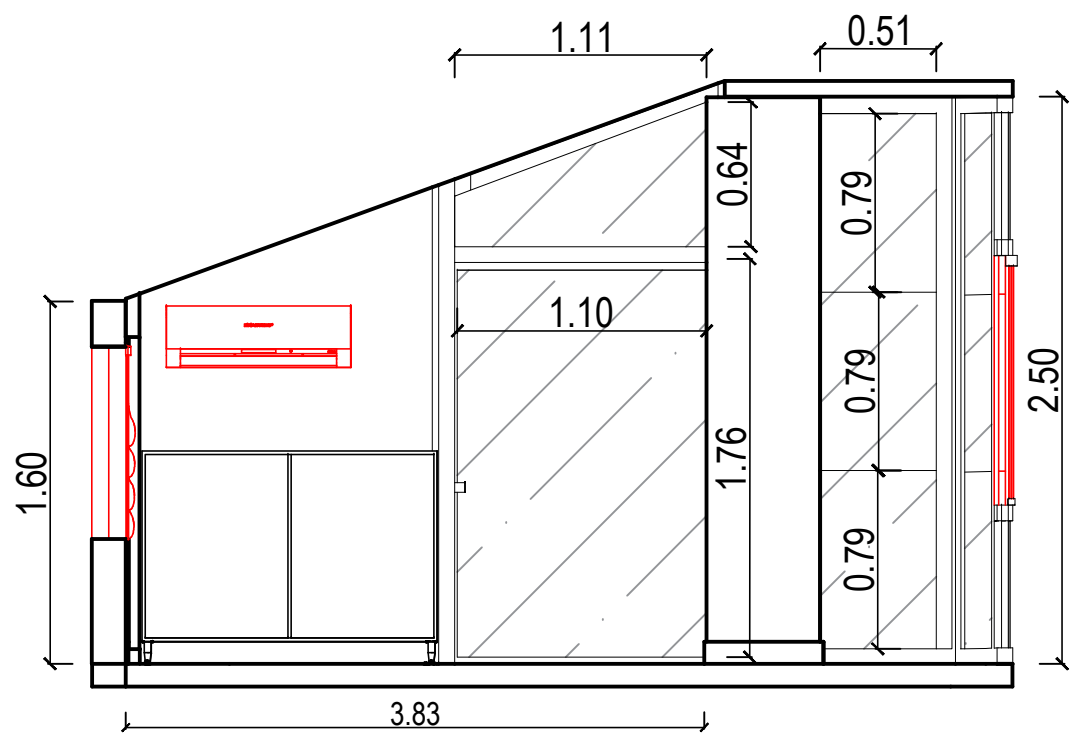

Vista 3

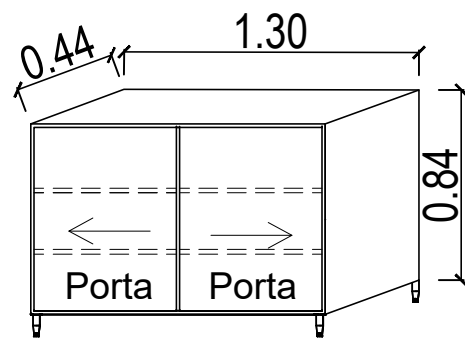

Perspectiva armário

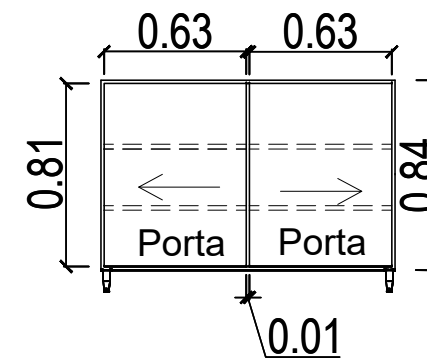

Vista frontal armário

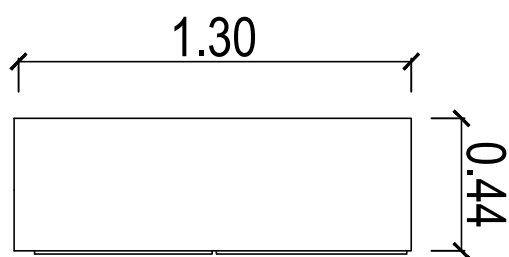

Vista superior armário

Tinta Suvinil Cromio

MDF Branco Ártico

Estrutura em alumínio cor preto

Vidro translúcido cinza

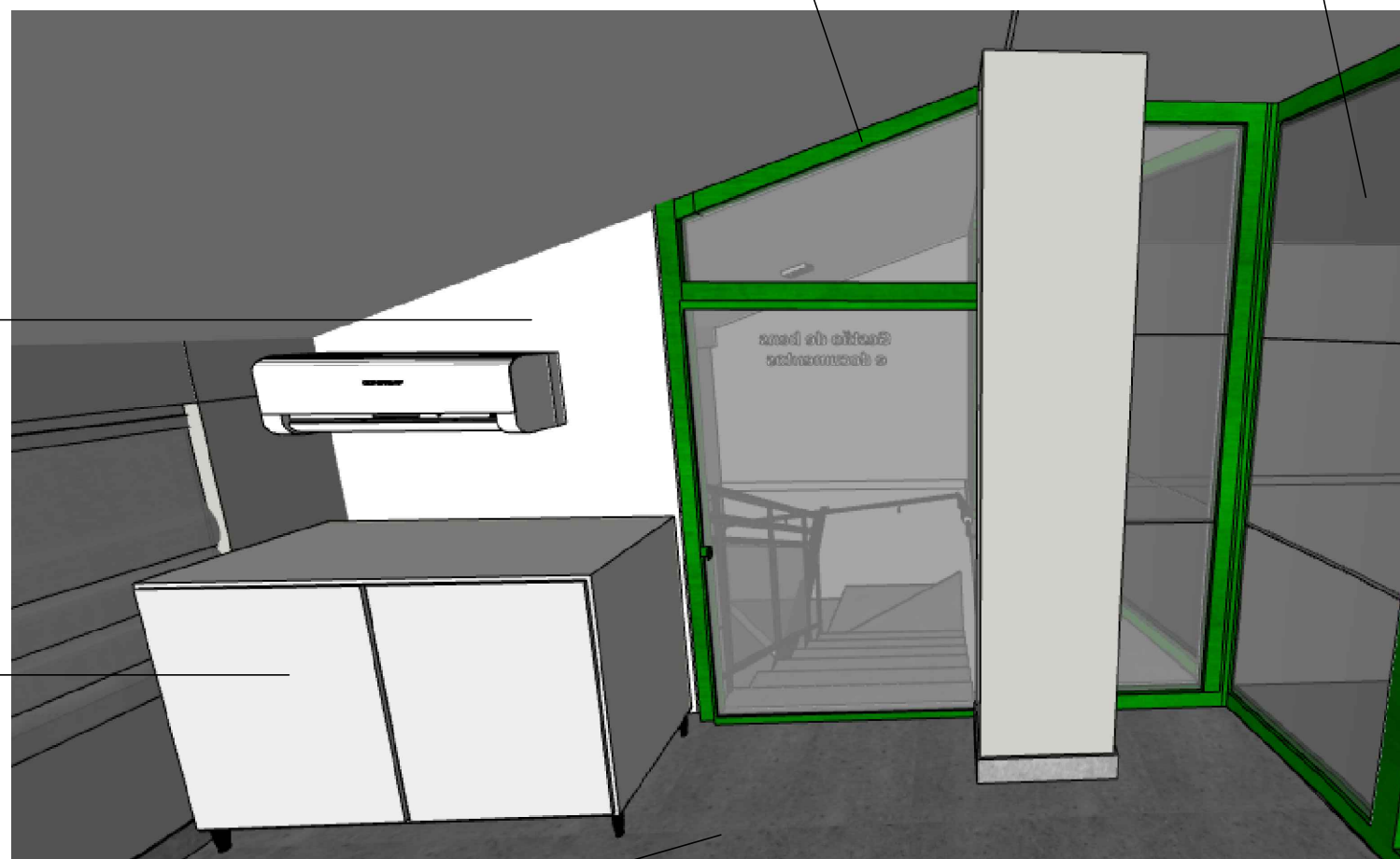

Piso existente

*CONFERIR MEDIDAS NO LOCAL



PRANCHA: EXECUTIVA SALA MEZANINO

CLIENTE: CÂMARA DE IRUPI

ENDEREÇO: RUA. LAURENTINA MIRANDA LEAL, 202, CENTRO IRUPI

RESPONSÁVEL TÉCNICO: SABRINA OLIVEIRA

DATA: Agosto/2023

REVISÃO:

28 99902-0286
realizzap@gmail.com

85
85/92

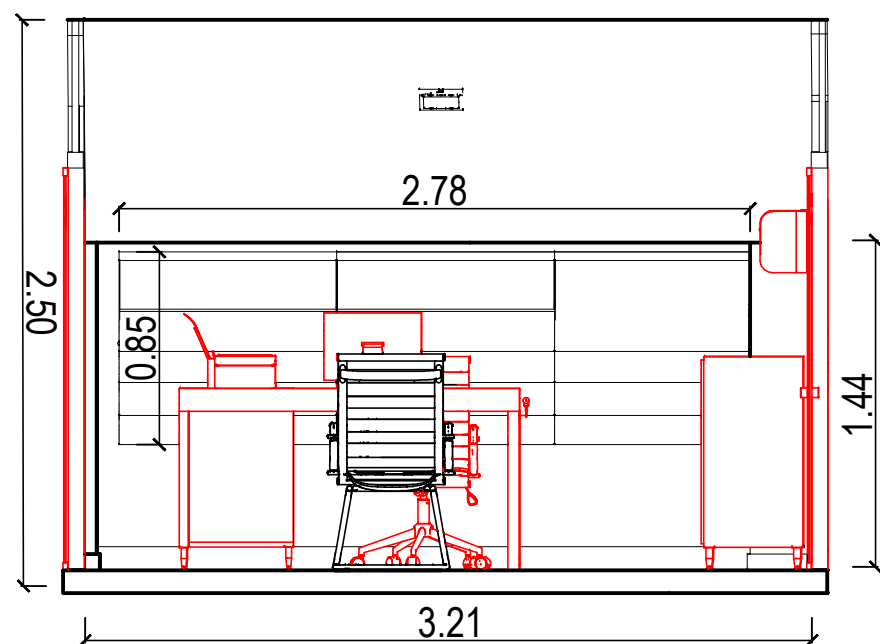

Vista 4

Tinta Suvinil Branco Neve MDF Branco Ártico - Duratex



Estrutura em alumínio cor preto

Frassino Almendra - Berneck

Couro preto - Fratini

Vidro translúcido cinza

Piso existente

*CONFERIR MEDIDAS NO LOCAL



PRANCHA: EXECUTIVA SALA MEZANINO

CLIENTE: CÂMARA DE IRUPI

ENDEREÇO: RUA. LAURENTINA MIRANDA LEAL, 202, CENTRO IRUPI

RESPONSÁVEL TÉCNICO: SABRINA OLIVEIRA

DATA: Agosto/2023

REVISÃO:

28 99902-0286
realizzap@gmail.com

86
86/92



GESTÃO DA TECNOLOGIA DA INFORMAÇÃO



PRANCHA: EXECUTIVO

CLIENTE: CÂMARA MUNICIPAL DE IRUPI

ENDEREÇO: RUA LAURENTINA MIRANDA LEAL Nº 202, CENTRO - IRUPI-ES

RESPONSÁVEL TÉCNICO: SABRINA OLIVEIRA

DATA: AGOSTO/2023 REVISÃO:

28 99902-0286
realizzap@gmail.com

87
87/92

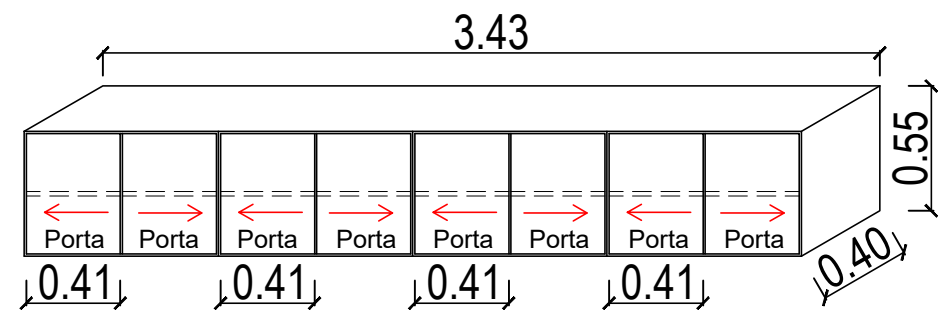

Perspectiva armário

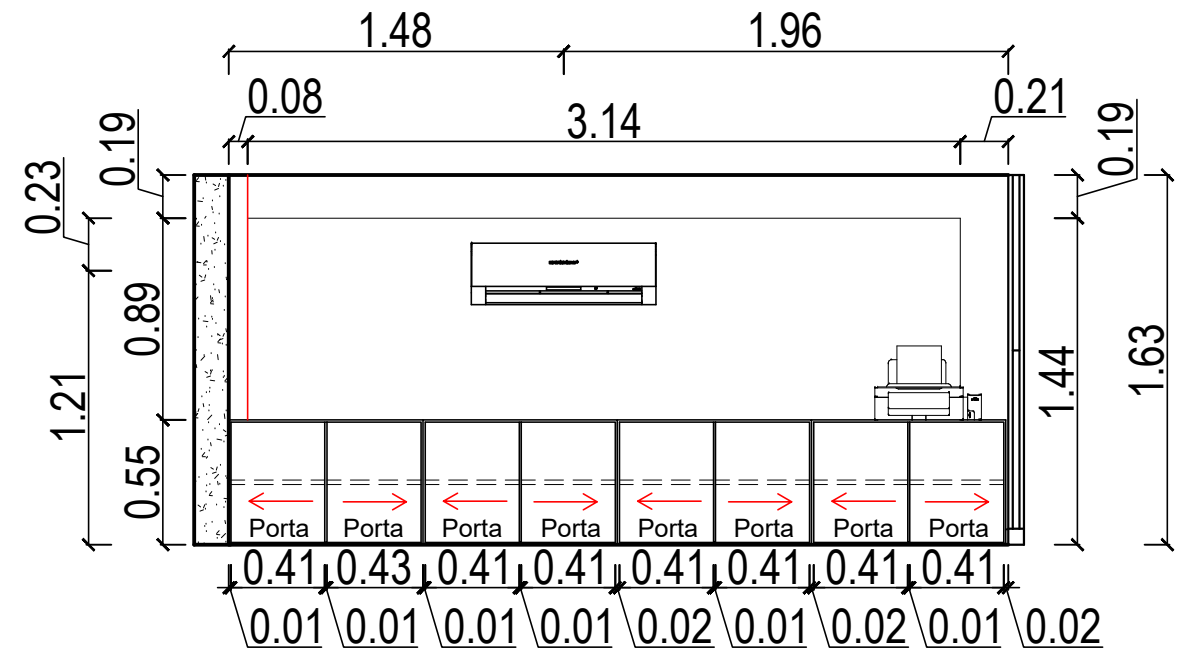

Vista V5 - Gestão da informação

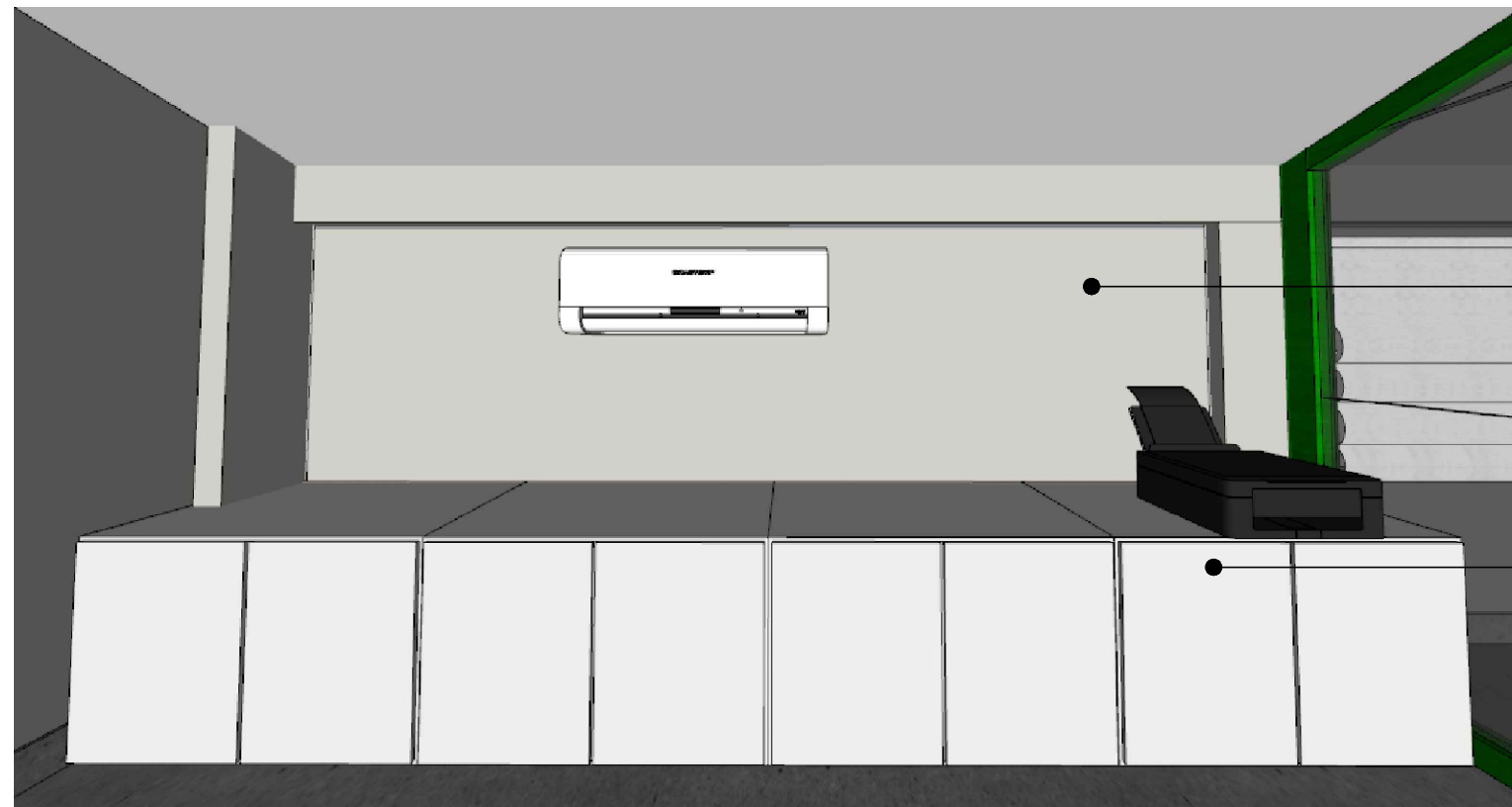

Tinta Suvinil fosca - crômio

MDF Duratex - Branco Ártico



PRANCHA: EXECUTIVO

CLIENTE: CÂMARA MUNICIPAL DE IRUPI

ENDEREÇO: RUA LAURENTINA MIRANDA LEAL Nº 202, CENTRO - IRUPI-ES

RESPONSÁVEL TÉCNICO: SABRINA OLIVEIRA

DATA: AGOSTO/2023

REVISÃO:

28 99902-0286
realizzap@gmail.com

88
88/92

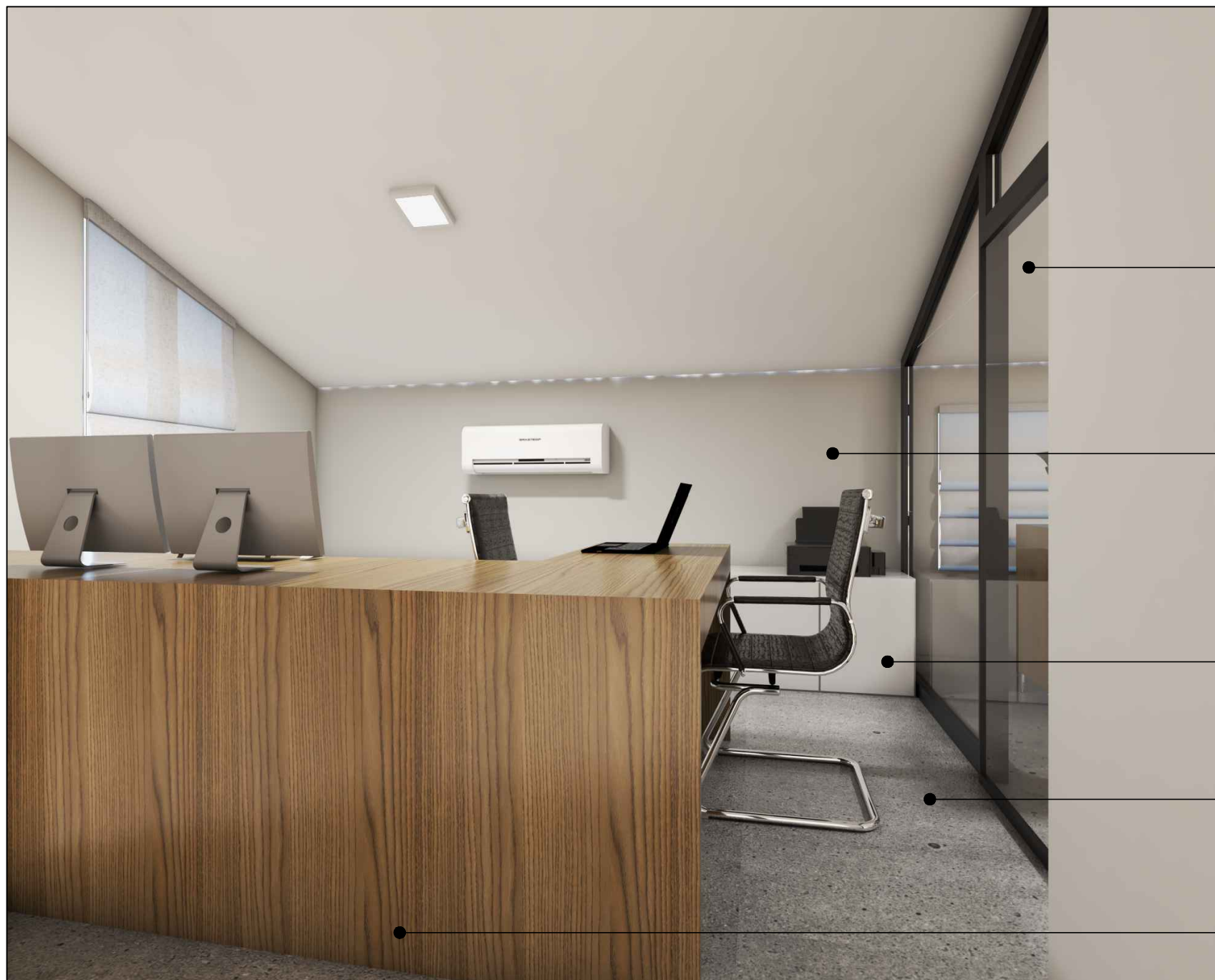

Vidro incolor

Tinta Suvinil fosca - crômio

MDF Duratex - Branco Ártico

Piso existente

MDF Berneck - Frassino almendra



PRANCHA: EXECUTIVO

CLIENTE: CÂMARA MUNICIPAL DE IRUPI

ENDEREÇO: RUA LAURENTINA MIRANDA LEAL Nº 202, CENTRO - IRUPI-ES

RESPONSÁVEL TÉCNICO: SABRINA OLIVEIRA

DATA: AGOSTO/2023

REVISÃO:

28 99902-0286
realizzap@gmail.com

89
89/92

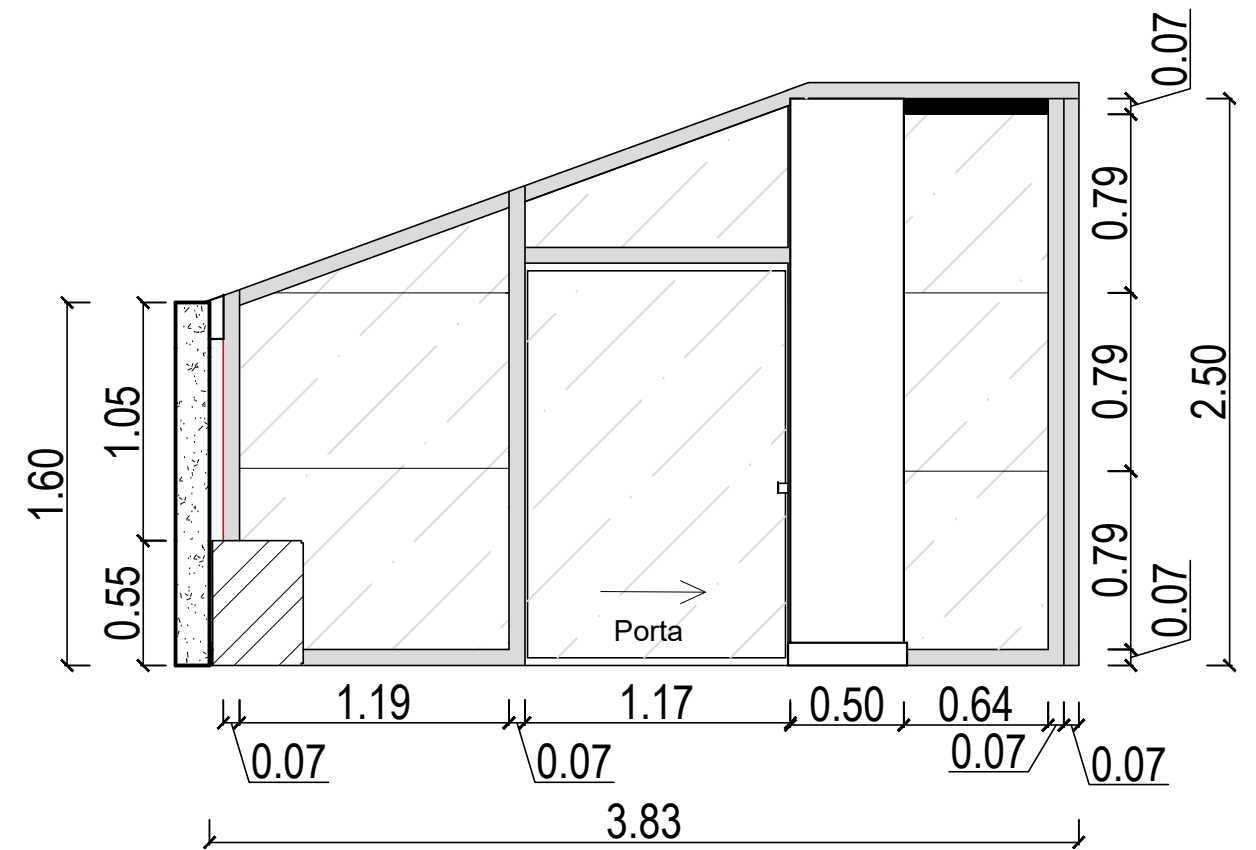

Vista V6 - Gestão da informação

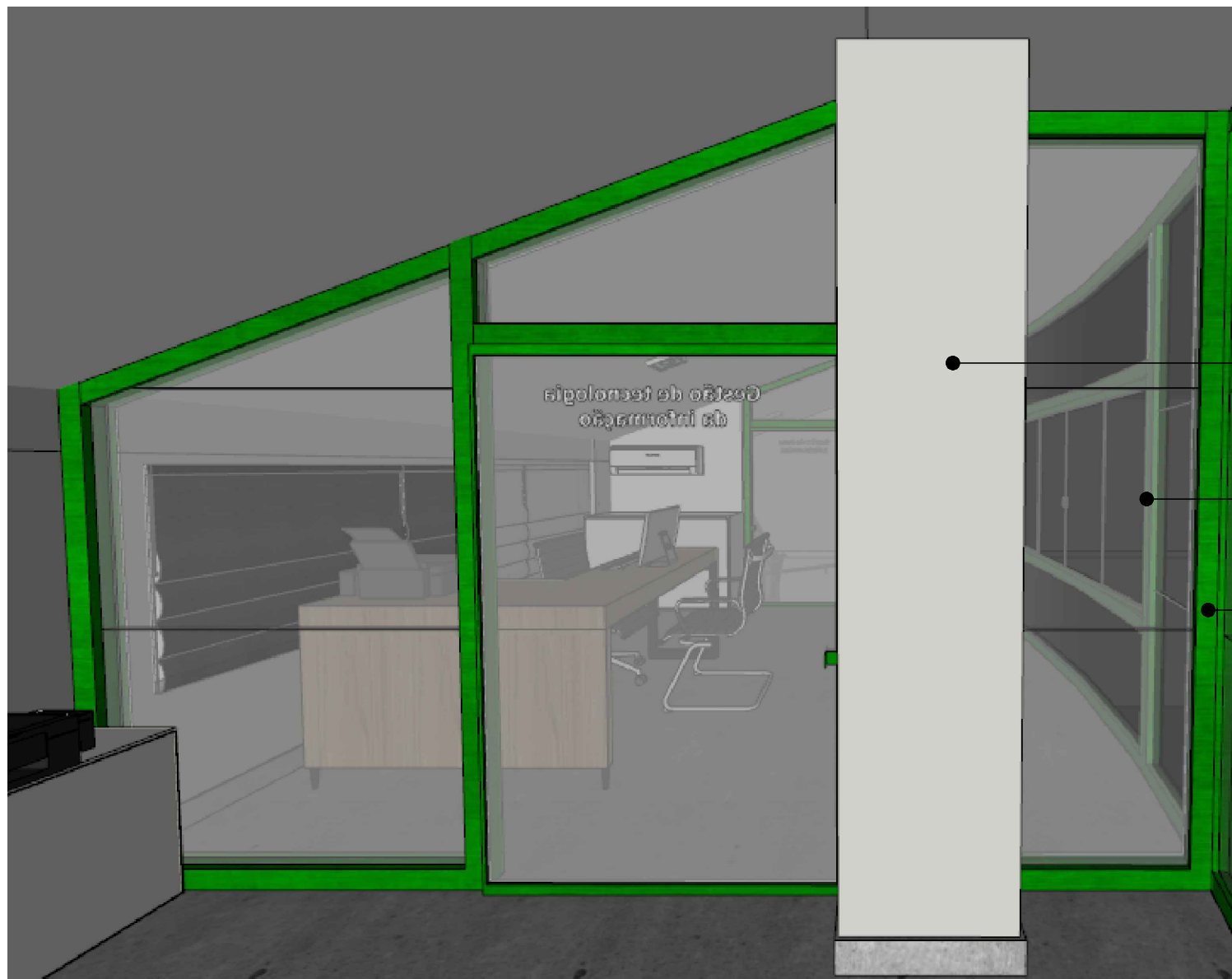

Tinta Suvinil fosca - crômio

Vidro incolor

Esquadrias serão todas pretas



PRANCHA: EXECUTIVO

CLIENTE: CÂMARA MUNICIPAL DE IRUPI

ENDEREÇO: RUA LAURENTINA MIRANDA LEAL Nº 202, CENTRO - IRUPI-ES

RESPONSÁVEL TÉCNICO: SABRINA OLIVEIRA

DATA: AGOSTO/2023

REVISÃO:

28 99902-0286
realizzap@gmail.com

90
90/92

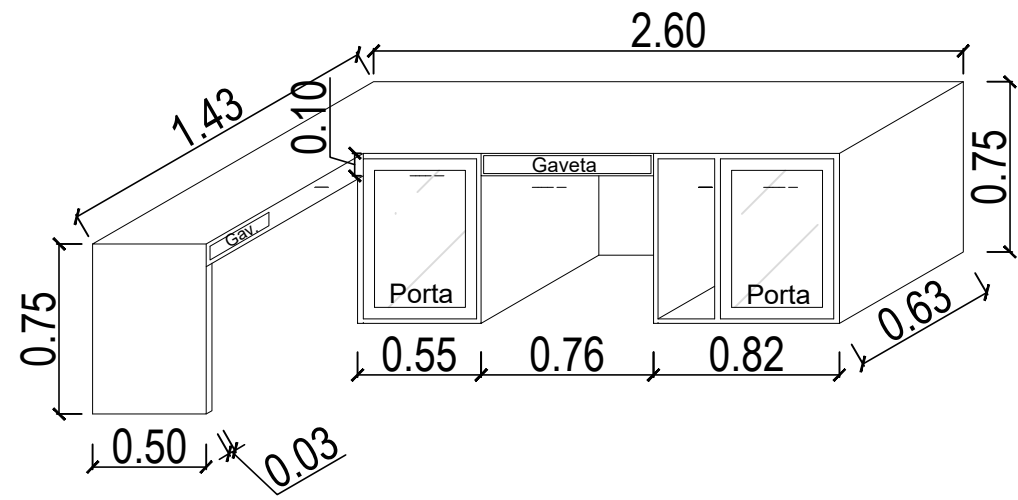

Perspectiva mesa

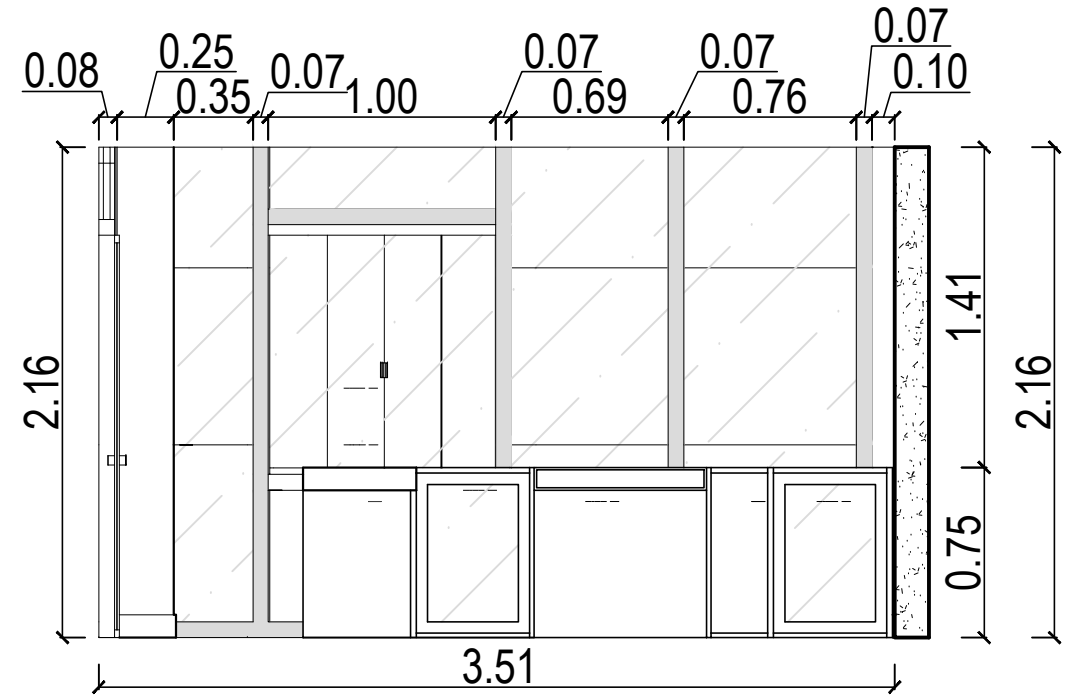

Vista V7 - Gestão da informação

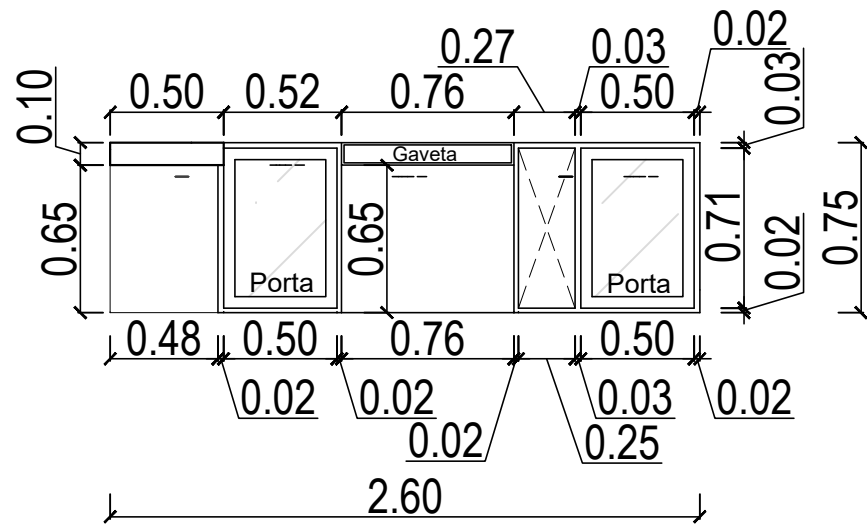

Detalhamento frontal mesa

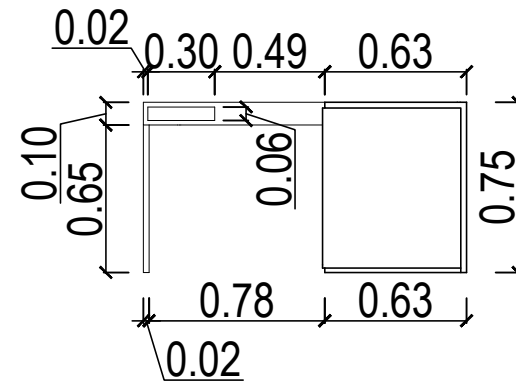

Detalhamento lateral mesa

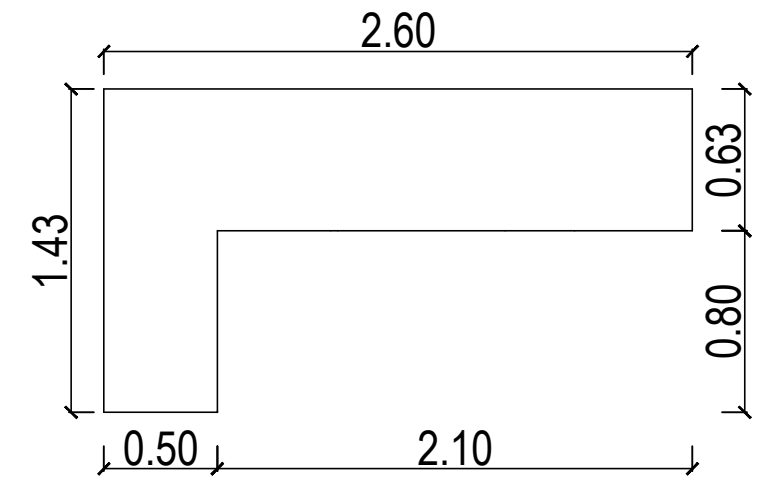

Vista superior mesa



MDF Berneck - Frassino almendra

Piso existente



PRANCHA: EXECUTIVO

CLIENTE: CÂMARA MUNICIPAL DE IRUPI

ENDEREÇO: RUA LAURENTINA MIRANDA LEAL Nº 202, CENTRO - IRUPI-ES

RESPONSÁVEL TÉCNICO: SABRINA OLIVEIRA

DATA: AGOSTO/2023

REVISÃO:

28 99902-0286
realizzap@gmail.com

91
91/92

Esquadrias serão todas pretas

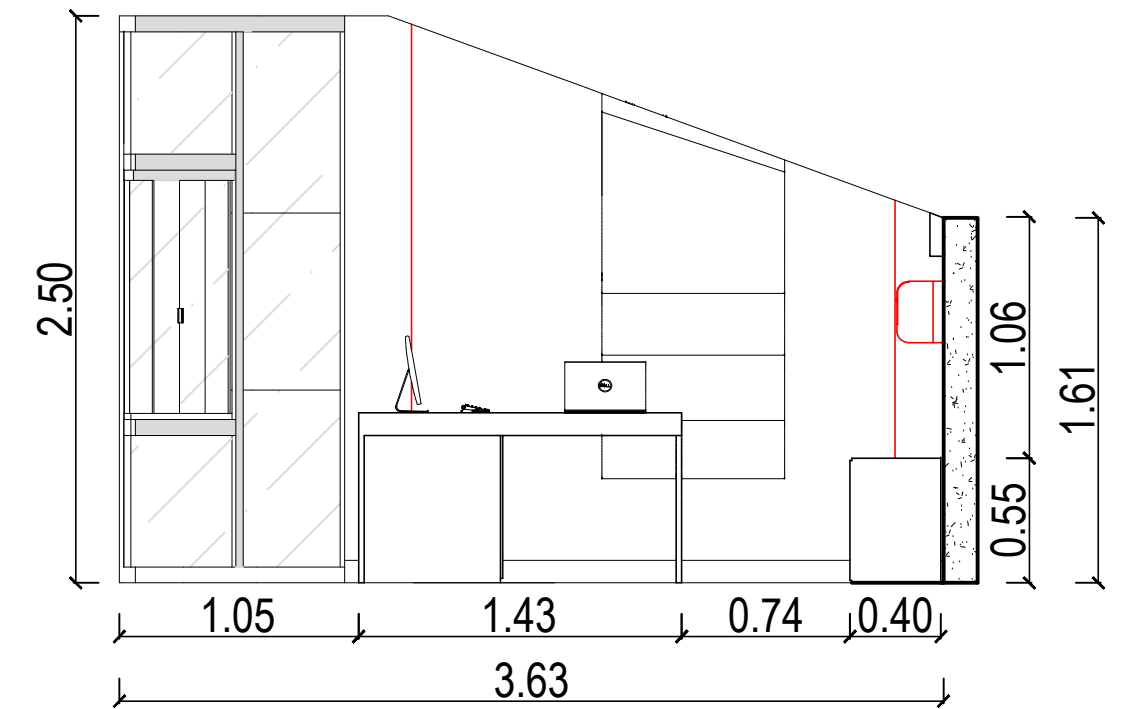

Vista V8 - Gestão da informação

Tinta Suvinil fosca - crômio

Tinta Suvinil fosca - crômio

MDF Duratex - Branco Ártico

MDF Berneck - Frassino almendra



PRANCHA: EXECUTIVO

CLIENTE: CÂMARA MUNICIPAL DE IRUPI

ENDEREÇO: RUA LAURENTINA MIRANDA LEAL Nº 202, CENTRO - IRUPI-ES

RESPONSÁVEL TÉCNICO: SABRINA OLIVEIRA

DATA: AGOSTO/2023

REVISÃO:

28 99902-0286
realizzap@gmail.com

92
92/92